

# Stadtratssitzung 17.06.2024 - Inhaltsverzeichnis

## Tagesordnung - öffentlicher Teil (Seite 3)

- TOP 1 - Eröffnung der Sitzung durch den Bürgermeister (Seite 3)
- TOP 2 - Feststellung der ordnungsgemäßen Einladung, Anwesenheit und Beschlussfähigkeit  
(Seite 3)
- TOP 3 - Feststellung der Tagesordnung (Seite 3)
- TOP 4 - Benennung von 2 Stadträten zur Protokollunterzeichnung (Seite 3)
- TOP 5 - Bestätigung des Protokolls vom 06.05.2024 (Seite 3)
- TOP 5 - Niederschrift zur öffentlichen Stadtratssitzung vom 06.05.2024 \*\*\*wird nachgereicht  
(Seite 3)
- TOP 6 - Bekanntgabe von Beschlüssen aus nichtöffentlichen Sitzungen (Seite 3)
- TOP 7 - Informationen des Bürgermeisters (Seite 3)
- TOP 8 - Anfragen und Meinungen der Bürgerinnen und Bürger (Seite 3)
- TOP 9 - Beratung und Beschlussfassung: V 078/2024 Vorhaben: Neubau  
Feuerwehrrätehaus Irfersgrün - Maßnahmenbeschluss (Seite 3)
- TOP 9 - Beschlussvorlage 078/2024* (Seite 5)
- TOP 10 - Informationsvorlage: IV 065/2024 Information zur Vereinbarung zum weiteren  
Vorgehen bzgl. Bauvorhaben „Solarpark A72“/ Bebauungspläne Nr. 23-25 der Stadt  
Lengenfeld (Seite 3)
- TOP 10 - Informationsvorlage 065/2024* (Seite 7)
- TOP 10 - Anlage zu Informationsvorlage 065/2024 - Vereinbarung* (Seite 9)
- TOP 11 - Beratung und Beschlussfassung: V 068/2024 Aufhebung des Beschlusses über  
den Antrag der Fraktion Bürgerinitiative Lengenfeld e.V. (BIL) vom 08.04.2024 (Seite 3)
- TOP 11 - Beschlussvorlage 068/2024* (Seite 10)
- TOP 12 - Beratung und Beschlussfassung: V 067/2024 Beschluss über die Zulässigkeit des  
Bürgerbegehrens (Seite 3)
- TOP 12 - Beschlussvorlage 067/2024* (Seite 12)
- TOP 13 - Beratung und Beschlussfassung: V 071/2024 Bebauungsplan Nr. 24 „Solarpark  
A72 – Schönbrunn“ Einstellung des Planverfahrens (Seite 3)
- TOP 13 - Beschlussvorlage 071/2024* (Seite 15)
- TOP 14 - Beratung und Beschlussfassung: V 073/2024 Beschluss Haushaltssatzung 2024  
(Seite 3)
- TOP 14 - Beschlussvorlage 073/2024* (Seite 17)

TOP 14 - Anlage zu Beschlussvorlage 073/2024 - Haushaltssatzung 2024 (Seite 19)

TOP 15 - Beratung und Beschlussfassung: V 074/2024 Aufstellung Gesamtabschluss für das Haushaltsjahr 2024 (Seite 3)

TOP 15 - Beschlussvorlage 074/2024 (Seite 496)

TOP 16 - Beratung und Beschlussfassung: V 062/2024 Errichtung einer Bürgerstiftung (Seite 3)

TOP 16 - Beschlussvorlage 062/2024 (Seite 498)

TOP 16 - Anlage zu Beschlussvorlage 062/2024 - Errichtungsurkunde (Seite 501)

TOP 17 - Beratung und Beschlussfassung: V 076/2024 Spendenannahme durch Sammelbeschluss (Seite 3)

TOP 17 - Beschlussvorlage 076/2024 (Seite 511)

TOP 17 - Anlage zu Beschlussvorlage 076/2024 - Aufstellung (Seite 513)

TOP 18 - Anfragen der Stadträte und Ortsvorsteher (Seite 3)

TOP 19 - Sonstiges (Seite 3)

## Tagesordnung - öffentlicher Teil

Tagesordnung

öffentlich

TOP 1 - Eröffnung der Sitzung durch den Bürgermeister

TOP 2 - Feststellung der ordnungsgemäßen Einladung, Anwesenheit und Beschlussfähigkeit

TOP 3 - Feststellung der Tagesordnung

TOP 4 - Benennung von 2 Stadträten zur Protokollunterzeichnung

TOP 5 - Bestätigung des Protokolls vom 06.05.2024

TOP 5 - Niederschrift zur öffentlichen Stadtratssitzung vom 06.05.2024 \*\*\*wird nachgereicht

TOP 6 - Bekanntgabe von Beschlüssen aus nichtöffentlichen Sitzungen

TOP 7 - Informationen des Bürgermeisters

TOP 8 - Anfragen und Meinungen der Bürgerinnen und Bürger

TOP 9 - Beratung und Beschlussfassung: V 078/2024 Vorhaben: Neubau Feuerwehrgerätehaus Irfersgrün - Maßnahmenbeschluss

*TOP 9 - Beschlussvorlage 078/2024 (Seite 5)*

TOP 10 - Informationsvorlage: IV 065/2024 Information zur Vereinbarung zum weiteren Vorgehen bzgl. Bauvorhaben „Solarpark A72“/ Bebauungspläne Nr. 23-25 der Stadt Lengenfeld

*TOP 10 - Informationsvorlage 065/2024 (Seite 7)*

*TOP 10 - Anlage zu Informationsvorlage 065/2024 - Vereinbarung (Seite 9)*

TOP 11 - Beratung und Beschlussfassung: V 068/2024 Aufhebung des Beschlusses über den Antrag der Fraktion Bürgerinitiative Lengenfeld e.V. (BIL) vom 08.04.2024

*TOP 11 - Beschlussvorlage 068/2024 (Seite 10)*

TOP 12 - Beratung und Beschlussfassung: V 067/2024 Beschluss über die

## Zulässigkeit des Bürgerbegehrens

*TOP 12 - Beschlussvorlage 067/2024* (Seite 12)

TOP 13 - Beratung und Beschlussfassung: V 071/2024 Bebauungsplan Nr. 24 „Solarpark A72 – Schönbrunn“ Einstellung des Planverfahrens

*TOP 13 - Beschlussvorlage 071/2024* (Seite 15)

TOP 14 - Beratung und Beschlussfassung: V 073/2024 Beschluss Haushaltssatzung 2024

*TOP 14 - Beschlussvorlage 073/2024* (Seite 17)

*TOP 14 - Anlage zu Beschlussvorlage 073/2024 - Haushaltssatzung 2024* (Seite 19)

TOP 15 - Beratung und Beschlussfassung: V 074/2024 Aufstellung Gesamtabschluss für das Haushaltsjahr 2024

*TOP 15 - Beschlussvorlage 074/2024* (Seite 496)

TOP 16 - Beratung und Beschlussfassung: V 062/2024 Errichtung einer Bürgerstiftung

*TOP 16 - Beschlussvorlage 062/2024* (Seite 498)

*TOP 16 - Anlage zu Beschlussvorlage 062/2024 - Errichtungsurkunde* (Seite 501)

TOP 17 - Beratung und Beschlussfassung: V 076/2024 Spendenannahme durch Sammelbeschluss

*TOP 17 - Beschlussvorlage 076/2024* (Seite 511)

*TOP 17 - Anlage zu Beschlussvorlage 076/2024 - Aufstellung* (Seite 513)

TOP 18 - Anfragen der Stadträte und Ortsvorsteher

TOP 19 - Sonstiges



**Stadt Lengenfeld**  
Bauamt

TOP

Bearbeitung: Schlenker

**Beschlussvorlage**

öffentlich

Drucksachen-Nr.

**078/2024**

Externe Dokumente (Anlagen)

Tagesordnung

öffentlich

**Betreff**

Vorhaben: Neubau Feuerwehrrgerätehaus Irfersgrün  
Maßnahmenbeschluss

**Eventuelle Begründung der Dringlichkeit**

**Finanzielle Auswirkungen**

Ja, sh. Begründung  Nein

**Stellenplanmäßige Auswirkungen**

Ja, sh. Begründung  Nein

**Verwaltungsinterne Abstimmung**

Federführung:

Bauamt

Beteiligt:

Stadtkämmerei

**Datum**

10.06.2024

10.06.2024

10.06.2024

**Unterschrift**

Brandt

Tunger

Bachmann

Genehmigung/Freigabe durch BM

**Beratungsfolge**

Stadtrat

**Sitzung am**

17.06.2024

**Ergebnis**

**ö/nö**

ö

**Beschlussvorschlag**

1. Der Stadtrat befürwortet das Vorhaben „Neubau Feuerwehrrgerätehaus Irfersgrün“.

2. Die Verwaltung wird beauftragt, die nötigen Mittel in den Haushaltsplan 2024 einzustellen.

## Begründung

Das beauftragte Planungsbüro fugmann architekten gmbh und die Fachplaner für HLS, Elektro und Tragwerk haben in der öffentlichen Stadtratssitzung am 06.05.2024 den aktuellen Planungsstand vorgestellt.

Nach umfangreichen Monaten der Abstimmungen, Planungsentwürfen, Verwerfungen, Änderungen und Umsetzung neuer Gedanken in allen Belangen des Projektumfanges konnte eine abgeschlossene Entwurfsplanung zum Neubau des Feuerwehrgerätehauses in Irfersgrün erarbeitet werden.

Die durch alle Ingenieure berechneten Gesamtkosten schlüsseln sich nun wie folgt auf:

- 1. Baukosten: 2.309.724,62 €
- 2. Baunebenkosten: 444.649,59 €
- 3. Gesamtsumme: 2.754.374,21 €**

Dabei wurden alle Preise an ein aktuelles Preisniveau angepasst und stellen belastbare Kostenergebnisse für ein öffentliches Ausschreibungsverfahren dar.

In der vorliegenden Kostenberechnung wurden auf Grundlage der anrechenbaren Kosten die Honorare aller Ingenieure vollständig angepasst und auch mit den Fachplanern schon abgestimmt.

In den Baunebenkosten sind Annahmen zu diversen Anschlußgebühren, Kosten für Prüflingenieure und weiterführende Planungsaufgaben berücksichtigt, w.z.B. Brandschutzkonzept, Wärmeschutznachweis, Hydraulische Berechnungen, Tragwerksplanung, Sachverständigengebühren etc.

Gemäß Feuerwehr-Fachförderung vom Freistaat werden für ein Feuerwehrhaus mit 2 Stellplätzen über den Landkreis 430.000 € als Festbetragsförderung verteilt. Ein Fördermittelbescheid mit 410.000 € liegt bereits vor – die restlichen 20.000 € werden in Aussicht gestellt.

Die in Aufstellung befindliche Haushaltsplanung sieht die Maßnahme in der vorgenannten Kostenhöhe vor. Das Vorhaben gilt damit als finanziell gesichert.

Produktgruppe	Produktgruppenbezeichnung	Produkt/Leistung	Produkt-/Leistungsbezeichnung		
1112	Gebäude- und Liegenschaftsmanagement	11121063	Neue Feuerwehr IN		
<b>Investive Kosten der Maßnahme (Investitionskosten) (früherer Vermögenshaushalt)</b>					
	<b>Betrag</b>	<b>Sachkonto</b>	<b>Veranschlagt in (Jahr)</b>	<b>Noch bereitzustellen</b>	<b>Deckung</b>
Auszahlungen	2.754.375 €	09610000.0009	2023/2024/2025		
Einzahlungen	430.000 €				
Investiver Finanzsaldo	2.324.375 €				
<b>Ergebniswirksame Kosten der Maßnahme jährlich einschließlich kalkulatorische Kosten (Folgekosten)</b>					
<b>Ergebniswirksame Kosten der Maßnahme (früherer Verwaltungshaushalt)</b>					
	<b>Betrag</b>	<b>Sachkonto</b>	<b>Veranschlagt in</b>	<b>Noch bereitzustellen</b>	<b>Deckung</b>
Auszahlungen / Aufwendungen	29.058 €	47111000 bzw.	ab 2026		
Abschreibung	7.167 €	31611000			
Zinsen					
Einzahlungen / Erträge					
Haushaltsbelastung jährlich					



**Stadt Lengenfeld**  
Bauamt

TOP

Bearbeitung: Ullrich

<b>Informationsvorlage</b>
öffentlich
<b>Drucksachen-Nr.</b>
<b>065/2024</b>
<b>Externe Dokumente (Anlagen)</b>
Vereinbarung/ Kompromiss

Tagesordnung

öffentlich

<b>Betreff</b>
Information zur Vereinbarung zum weiteren Vorgehen bzgl. Bauvorhaben „Solarpark A72“/ Bebauungspläne Nr. 23-25 der Stadt Lengenfeld

<b>Eventuelle Begründung der Dringlichkeit</b>

<b>Finanzielle Auswirkungen</b>	<b>Stellenplanmäßige Auswirkungen</b>
<input type="checkbox"/> Ja, sh. Begründung <input checked="" type="checkbox"/> Nein	<input type="checkbox"/> Ja, sh. Begründung <input checked="" type="checkbox"/> Nein

Verwaltungsinterne Abstimmung	Datum	Unterschrift
Federführung: Bauamt	29.05.2024	Arnold
Beteiligt:		
Genehmigung/Freigabe durch BM	29.05.2024	Bachmann

Beratungsfolge	Sitzung am	Ergebnis	ö/nö
Stadtrat	17.06.2024		Auswahl l ö

### Beschlussvorschlag

Der Stadtrat der Stadt Lengenfeld wird über die Vereinbarung zum weiteren Vorgehen bzgl. Bauvorhaben „Solarpark A72“/ Bebauungspläne Nr. 23-25 der Stadt Lengenfeld zwischen den Vertretern der Firmen AGENPA GmbH und Marienhöhe Milchproduktion Agro Waldkirchen GmbH sowie der Initiative gegen Umweltzerstörung durch Solarparks und Windräder im Vogtland informiert.

### Begründung

Der Investor AGENPA beabsichtigt entlang der Bundesautobahn A72 einen Solarpark in den Gemeinden Weißensand, Schönbrunn und Waldkirchen auf mehreren Teilflächen zu errichten. Dazu sind die drei Bebauungspläne Nr. 23 „Solarpark A72 - Weißensand“, Nr. 24 „Solarpark A72 - Schönbrunn“ und

Nr. 25 „Solarpark A72 - Waldkirchen“ in Aufstellung. Mit der Bauleitplanung sichert der Investor die bauplanungsrechtlichen Grundlagen, die für den Bau und den Betrieb der PV-Freiflächenanlage gelegt werden sollen.

Im Hinblick auf das öffentliche Interesse aus den Gemeinden Weißensand, Schönbrunn und Waldkirchen gegen die PV-Freiflächenanlage auf Acker- und Waldflächen entlang der A72 gründete sich eine örtliche Bürgerinitiative, die mit großem Widerstand gegen die Planung agiert. Die Bürgerinitiative reichte dazu am 12.04.2024 einen Antrag auf Bürgerbegehren bei der Stadt Lengenfeld ein und begann am selben Tag 13.30 Uhr mit der Sammlung von Unterschriften gegen die Vorhaben. 810 Unterschriften wurden daraufhin am 19.04.2024 um 11:55 Uhr dem Bürgermeister übergeben.

Zur Wahrung des sozialen Friedens konnte nun ein Kompromiss gefunden werden, der eine Annäherung aller Parteien unterstrich und zur Niederlegung der Streitigkeiten sorgte.

Die Vereinbarung wurde zwischen den Firmen AGENPA GmbH und Marienhöhe Milchproduktion Agro Waldkirchen GmbH sowie der Initiative gegen Umweltzerstörung durch Solarparks und Windräder im Vogtland getroffen. Zeitgleich ist die Stadt Lengenfeld informiert worden.

Beschlossen wurde, dass der Investor den Geltungsbereich des Bebauungsplanes Nr. 23 „Solarpark A72 - Weißensand“ um das Teilgebiet Nord (11,3 ha) minimiert und den Bebauungsplan Nr. 24 „Solarpark A72 - Schönbrunn“ aufgibt. „Die Initiatoren und Mitstreiter der Initiative akzeptieren die weitere Planung und Umsetzung des Vorhabens für die verbleibenden Flächen und verzichten auf weitere Einwände oder juristische Schritte gegenüber der Stadt, dem Landratsamt und AGENPA im Zusammenhang mit dem Vorhaben Solarpark A72. Das geplante oder ein etwaig neu zu formulierendes Bürgerbegehren dürfen in keiner Weise das reduzierte Projekt der AGENPA tangieren. Die Marienhöhe sieht von weiteren PV- und Windkraftprojekten auf land- und forstwirtschaftlichen Flächen ab“. u.w. (Die komplette Vereinbarung ist den Anlagen zu entnehmen.)

Produktgruppe	Produktgruppenbezeichnung	Produkt/Leistung	Produkt-/Leistungsbezeichnung		
<b>Investive Kosten der Maßnahme (Investitionskosten) (früherer Vermögenshaushalt)</b>					
	<b>Betrag</b>	<b>Sachkonto</b>	<b>Veranschlagt in (Jahr)</b>	<b>Noch bereitzustellen</b>	<b>Deckung</b>
Auszahlungen					
Einzahlungen					
Investiver Finanzsaldo					
<b>Ergebniswirksame Kosten der Maßnahme jährlich einschließlich kalkulatorische Kosten (Folgekosten)</b>					
<b>Ergebniswirksame Kosten der Maßnahme (früherer Verwaltungshaushalt)</b>					
	<b>Betrag</b>	<b>Sachkonto</b>	<b>Veranschlagt in</b>	<b>Noch bereitzustellen</b>	<b>Deckung</b>
Auszahlungen / Aufwendungen					
Abschreibung					
Zinsen					
Einzahlungen / Erträge					
Haushaltsbelastung jährlich					



## Vereinbarung / Kompromiss

zum weiteren Vorgehen bzgl. Bauvorhaben „Solarpark  
A72“/Bebauungspläne Nr. 23-25 der Stadt Lengenfeld

Tagesordnung

öffentlich

zwischen

der AGENPA GmbH, vertreten durch den Geschäftsführer Carl Philipp Riedel, nachfolgend **AGENPA** genannt,

und

der Marienhöher Milchproduktion Agro Waldkirchen GmbH, vertreten durch den Geschäftsführer Heiko Hölzel,  
nachfolgend **Marienhöhe** genannt,

und

der Initiative gegen Umweltzerstörung durch Solarparks und Windräder im Vogtland, vertreten durch den  
Initiator Sören Halbach, nachfolgend **Initiative** genannt.

wird folgende Vereinbarung getroffen und zeitgleich die Stadt Lengenfeld, vertreten durch den Bürgermeister  
Volker Bachmann, informiert:

1. **AGENPA** reduziert die Flächenkulisse um Weißensand Nord (11,3 ha) und Schönbrunn (20,2 ha) und reicht die korrigierten Bebauungspläne der Stadt ein.
2. Die Initiatoren und Mitsreiter der **Initiative** akzeptieren die weitere Planung und Umsetzung des Vorhabens für die verbleibenden Flächen.
3. Die **Initiative** verzichtet auf weitere Einwände oder juristische Schritte gegenüber der Stadt, Landratsamt und AGENPA im Zusammenhang mit dem Vorhaben Solarpark A72.
4. Das geplante oder ein etwaig neu zu formulierendes Bürgerbegehren dürfen in keiner Weise das reduzierte Projekt der **AGENPA** tangieren.
5. Die **Marienhöhe** sieht von weiteren PV- und Windkraftprojekten auf land- und forstwirtschaftlichen Flächen ab.
6. **AGENPA** und Carl Philipp Riedel werden sich in keiner Weise für den Bau von Windkraftanlagen oder die zur Verfügungstellung von Flurstücken dafür in Lengenfeld bemühen.
7. **AGENPA** und Carl Philipp Riedel werden keine weiteren Freiflächen-PV-Projekte in Lengenfeld planen, außer die Deponiefläche zwischen Waldkirchen und Pechtelsgrün.
8. Die **Initiative** wird sich um weitreichende Befriedung & Handreichung in Bezug auf den Investor und dessen Familie, Verpächter, Stadt, Stadträte und der Marienhöhe aktiv bemühen.
9. Die Initiatoren und Mitsreiter der **Initiative** bemühen sich um Verständigung mit allen anderen Beteiligten und setzen sich für eine Versachlichung der Debatte zur Thematik ein.

Lengenfeld, am 16.05.2024

 **AGENPA** GmbH  
Kienberger Allee 4  
17529 Schönefeld

AGENPA GmbH  
Carl Philipp Riedel



Initiative  
Sören Halbach



Marienhöhe  
Heiko Hölzel

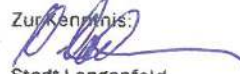

Zur Kenntnis:  
Stadt Lengenfeld  
Volker Bachmann



**Stadt Lengenfeld**  
Bauamt

TOP

Bearbeitung: Ullrich

**Beschlussvorlage**

öffentlich

Drucksachen-Nr.

**068/2024**

Externe Dokumente (Anlagen)

Tagesordnung

öffentlich

**Betreff**

Aufhebung des Beschlusses über den Antrag der Fraktion  
Bürgerinitiative Lengenfeld e.V. (BIL) vom 08.04.2024

**Eventuelle Begründung der Dringlichkeit**

**Finanzielle Auswirkungen**

Ja, sh. Begründung  Nein

**Stellenplanmäßige Auswirkungen**

Ja, sh. Begründung  Nein

**Verwaltungsinterne Abstimmung**

Federführung:

Bauamt

Beteiligt:

**Datum**

03.06.2024

**Unterschrift**

Brandt

Genehmigung/Freigabe durch BM

03.06.2024

Bachmann

**Beratungsfolge**

Stadtrat

**Sitzung am**

17.06.2024

**Ergebnis**

ö/nö  
Aus  
wah  
l  
ö

**Beschlussvorschlag**

1. Der Stadtrat der Stadt Lengenfeld hebt den Beschluss über den Antrag der Fraktion „Bürgerinitiative Lengenfeld e.V. (BIL)“ zur Durchführung einer Meinungsumfrage zum geplanten Solarpark A72 in den betroffenen Ortsteilen Waldkirchen, Weißensand und Schönbrunn auf.
2. Die Meinungsumfrage wird nicht durchgeführt.

**Begründung**

In der Stadtratssitzung am 08.04.24 stellte Stadtrat Matthias Böttger einen Antrag laut § 19 der Geschäftsordnung für den Stadtrat und die Ausschüsse der Stadt Lengenfeld. Mit diesem Antrag bittet die Fraktion "Bürgerinitiative Lengenfeld e.V. (BIL)" die Stadtverwaltung Lengenfeld um die Durchführung einer

Meinungsumfrage zum geplanten Solarpark A72 in den betroffenen Ortsteilen Waldkirchen, Weißensand und Schönbrunn. Dieser wurde sogleich per Abstimmung vom Stadtrat angenommen. Diese Vorgehensweise stellt einen rechtswidrigen Beschluss dar. Der gestellte Antrag ist vom Katalog des § 19 Abs. 1 der Geschäftsordnung des Stadtrates und der Ausschüsse der Stadt Lengsfeld (kurz: Geschäftsordnung) nicht erfasst. Deswegen ist der Antrag als Sachantrag gemäß § 20 der Geschäftsordnung zu werten. Diese sind wiederum nur zu Verhandlungsgegenständen zu stellen. Da die Tagesordnung der Stadtratssitzung am 08.04.24 keinen TOP zum Thema „Solarpark A72“ enthielt, hätte über die Annahme des Sachantrages der BIL frühestens in der folgenden Stadtratssitzung per Beschluss abgestimmt werden dürfen. Deswegen ist die Annahme des Antrages der BIL vom 08.04.24 durch den Stadtrat aufzuheben.

Inzwischen einigten sich alle Beteiligten in einer Vereinbarung zum weiteren Vorgehen.

Produktgruppe	Produktgruppenbezeichnung	Produkt/Leistung	Produkt-/Leistungsbezeichnung		
<b>Investive Kosten der Maßnahme (Investitionskosten) (früherer Vermögenshaushalt)</b>					
	Betrag	Sachkonto	Veranschlagt in (Jahr)	Noch bereitzustellen	Deckung
Auszahlungen					
Einzahlungen					
Investiver Finanzsaldo					
<b>Ergebniswirksame Kosten der Maßnahme jährlich einschließlich kalkulatorische Kosten (Folgekosten)</b>					
<b>Ergebniswirksame Kosten der Maßnahme (früherer Verwaltungshaushalt)</b>					
	Betrag	Sachkonto	Veranschlagt in	Noch bereitzustellen	Deckung
Auszahlungen / Aufwendungen					
Abschreibung					
Zinsen					
Einzahlungen / Erträge					
Haushaltsbelastung jährlich					



**Stadt Lengenfeld**  
Bauamt

TOP

Bearbeitung: Ullrich

**Beschlussvorlage**

öffentlich

Drucksachen-Nr.

**067/2024**

Externe Dokumente (Anlagen)

Tagesordnung

öffentlich

**Betreff**

Beschluss über die Zulässigkeit des Bürgerbegehrens  
„Sind Sie für den Erhalt unserer land- und forstwirtschaftlichen Nutzflächen und damit gegen den Bau des insgesamt ca. 110 ha großen Solarparks entlang der A72 sowie den geplanten Bau weiterer Solar- und Windkraftanlagen auf land- und forstwirtschaftlicher Fläche in der Stadt Lengenfeld und deren Ortsteile?“

**Eventuelle Begründung der Dringlichkeit**

**Finanzielle Auswirkungen**

Ja, sh. Begründung  Nein

**Stellenplanmäßige Auswirkungen**

Ja, sh. Begründung  Nein

**Verwaltungsinterne Abstimmung**

Federführung:

Bauamt

Beteiligt:

**Datum**

03.06.2024

**Unterschrift**

Brandt

Genehmigung/Freigabe durch BM

03.06.2024

Bachmann

**Beratungsfolge**

Stadtrat

**Sitzung am**

17.06.2024

**Ergebnis**

**ö/nö**

Auswah  
l  
ö

**Beschlussvorschlag**

Der Stadtrat der Stadt Lengenfeld beschließt, dass das Bürgerbegehren mit der Fragestellung

„Sind Sie für den Erhalt unserer land- und forstwirtschaftlichen Nutzflächen und damit gegen den Bau des insgesamt ca. 110 ha großen Solarparks entlang der A72 sowie den geplanten Bau weiterer Solar- und Windkraftanlagen auf land- und forstwirtschaftlicher Fläche in der Stadt Lengenfeld und deren Ortsteile?“

nicht zulässig ist.

## Begründung

- Die Beantragung eines Bürgerentscheides durch ein Bürgerbegehren ist in § 25 Sächsische Gemeindeordnung (SächsGemO) geregelt. Dort ist die schriftliche Einreichung von mindestens 5 % der Unterschriften der Gemeindebürgerinnen und -bürger als Anforderung geregelt. Maßgeblicher Zeitpunkt für die Bestimmung der erforderlichen Einwohner ist gem. § 7 Abs. 1 S. 2 Sächsisches Kommunalverfassungsrecht - Durchführungsverordnung (SächsKomVerfDVO) der Tag des Eingangs des Antrages bei der Gemeinde.

Tagesordnung

öffentlich

### Einreichung und notwendige Stimmen

Die vorliegende Einreichung erfolgte mit Antragsschreiben am 12.04.2024 per E-Mail im elektronischen Behördenpostfach der Stadt Lengenfeld um 14:07 Uhr sowie per Fax. Auf postalischem Weg ging der Stadt das Schreiben am 15.04.2024 zu. Unmittelbar nach Zusendung begann die Unterschriftensammlung am Freitag, 12.04.2024 um 13:30 Uhr. Der 12.04.2024 ist für die Berechnung maßgeblich anzusetzen. An diesem Tag betrug die Einwohnerzahl 7.070. 810 Unterschriften wurden daraufhin am 19.04.2024 um 11:55 Uhr dem Bürgermeister übergeben. Die Einreichungsfrist wurde gewahrt. Die eingereichten Unterschriften wurden entsprechend des § 7 Abs. 1 SächsKomVerfDVO geprüft. Im Ergebnis verblieben 784 zulässige Unterschriften (11 % gültige Stimmen).

### Zulässigkeit

Inhaltlich bezieht sich das Begehren auf Angelegenheiten der Bauleitplanung und fällt damit in den Aufgabenbereich des Stadtrates nach § 28 Sächsische Gemeindeordnung (SächsGemO).

Eine örtliche Bürgerinitiative beauftragte die Rechtsanwaltskanzlei Schenderlein, um den Antrag auf ein Bürgerbegehren zu stellen. Im Antrag sind drei Interessensvertreter als Vertrauenspersonen benannt. Zur Begründung des Bürgerbegehrens wurde angeführt, dass das Projekt seitens der Bürger und Bürgerinnen „kontrovers diskutiert“ wird. Besonderes Bedenken löst dabei der umfangreiche „Verlust landwirtschaftlicher Flächen durch die Überbauung mit Solarmodulen“ sowie dessen einhergehende Folgen aus. „Das Bürgerbegehren fordert einen Bürgerentscheid, bei dessen Erfolg die laufenden Planungen der Stadt und des Investors zu stoppen sind und der weitere Verlust von Agrar- und Waldflächen zugunsten von Solar- und Windkraftanlagen verhindert wird.“

Die den Bürgern zur Entscheidung vorgelegte Fragestellung lautet:

„Sind Sie für den Erhalt unserer land- und forstwirtschaftlichen Nutzflächen und damit gegen den Bau des insgesamt ca. 110 ha großen Solarparks entlang der A72 sowie den geplanten Bau weiterer Solar- und Windkraftanlagen auf land- und forstwirtschaftlicher Fläche in der Stadt Lengenfeld und deren Ortsteile?“ (Originaltext aus dem Schreiben vom 12.04.2024)

In der rechtlichen Beurteilung zur Zulässigkeit des Bürgerbegehrens hat die Stadtverwaltung externe Fachkunde durch Prof. Dr. Gerd Schmidt-Eichstädt eingeholt. Seiner rechtlichen Einschätzung nach geht hervor, dass das Bürgerbegehren unzulässig ist. Dazu schreibt er:

Die Rechtsgrundlage aus den §§ 24, 25 SächsGemO liegt dem Bürgerbegehren zu Grunde und knüpft an formale und inhaltliche Anforderungen an.

Grundsätzlich ist für ein Bürgerbegehren nur eine Frage erlaubt, die mit ja oder nein beantwortet werden kann. Mit der formulierten Fragestellung geht demnach keine Eindeutigkeit hervor.

Der vorliegende Antrag auf Bürgerbegehren enthält bei näherer Analyse drei Fragen, die dem Bürger zur Entscheidung vorgelegt werden:

1. Sind Sie für den Erhalt unserer land- und forstwirtschaftlichen Nutzflächen?
2. Sind Sie damit gegen den Bau des insgesamt ca. 110 ha großen Solarparks entlang der A72?
3. Sind Sie gegen den geplanten Bau weiterer Solar- und Windkraftanlagen auf land- und forstwirtschaftlicher Fläche in der Stadt Lengenfeld und deren Ortsteilen?

Im vorliegenden Bürgerbegehren sind diese Fragen inhaltlich trennbar und könnten unterschiedlich beantwortet werden. Somit ist die Fragestellung nicht hinreichend bestimmt und könnte nicht mit ja oder nein beantwortet werden. Das ist nicht zulässig.

Kostendeckungsvorschlag

Der Kostendeckungsvorschlag besagt, dass bei erfolgreichem Bürgerentscheid der Stadt Lengenfeld keine Kosten entstehen. Detailliert betrachtet wird die Stadt somit kostenseitig nicht belastet, wenn die land- und forstwirtschaftliche Nutzung der Flächen unverändert bleibt, die Solarparks nicht errichtet und generell Solar- und Windkraftanlagen auf Agrar- und Waldflächen vermieden werden. Da noch keine konkrete Höhe der zu erwartenden GewSt-Einnahmen bezifferbar ist, können mögliche GewSt-Einnahmen nicht in einen Kostendeckungsvorschlag einbezogen werden.

Fazit

Die eingereichten Unterschriften belegen das Beteiligungsinteresse der Bürgerinnen und Bürger. Jedoch ist das beantragte Bürgerbegehren aufgrund der nicht hinreichend bestimmten Fragestellung nicht zulässig.

Gem. § 25 Abs. 4 S. 1 und § 39 Abs. 1 S. 1 SächsGemO stellt der Stadtrat der Stadt Lengenfeld daher die Nichtzulässigkeit des Bürgerbegehrens fest.

Produktgruppe	Produktgruppenbezeichnung	Produkt/Leistung	Produkt-/Leistungsbezeichnung		
<b>Investive Kosten der Maßnahme (Investitionskosten) (früherer Vermögenshaushalt)</b>					
	Betrag	Sachkonto	Veranschlagt in (Jahr)	Noch bereitzustellen	Deckung
Auszahlungen					
Einzahlungen					
Investiver Finanzsaldo					
<b>Ergebniswirksame Kosten der Maßnahme jährlich einschließlich kalkulatorische Kosten (Folgekosten)</b> <input type="checkbox"/>					
<b>Ergebniswirksame Kosten der Maßnahme (früherer Verwaltungshaushalt)</b> <input type="checkbox"/>					
	Betrag	Sachkonto	Veranschlagt in	Noch bereitzustellen	Deckung
Auszahlungen / Aufwendungen					
Abschreibung					
Zinsen					
Einzahlungen / Erträge					
Haushaltsbelastung jährlich					



**Stadt Lengfeld**  
Bauamt

TOP

Bearbeitung: Ullrich

**Beschlussvorlage**

öffentlich

Drucksachen-Nr.

**071/2024**

Externe Dokumente (Anlagen)

Tagesordnung

öffentlich

**Betreff**

Bebauungsplan Nr. 24 „Solarpark A72 - Schönbrunn“  
Einstellung des Planverfahrens

**Eventuelle Begründung der Dringlichkeit**

**Finanzielle Auswirkungen**

Ja, sh. Begründung  Nein

**Stellenplanmäßige Auswirkungen**

Ja, sh. Begründung  Nein

**Verwaltungsinterne Abstimmung**

Federführung:

Bauamt

Beteiligt:

Stadtkämmerei

**Datum**

31.05.2024

**Unterschrift**

Arnold

Genehmigung/Freigabe durch BM

31.05.2024

Bachmann

**Beratungsfolge**

Stadtrat

**Sitzung am**

17.06.2024

**Ergebnis**

**ö/nö**

ö

**Beschlussvorschlag**

1. Der Stadtrat beschließt die Einstellung des Planverfahrens zum Bebauungsplan Nr. 24 „Solarpark A72 - Schönbrunn“.
2. Der Stadtrat hebt dazu alle im Planverfahren gefassten Beschlüsse zum Bebauungsplan Nr. 24 „Solarpark A72 - Schönbrunn“
  - Aufstellungsbeschluss BV.-Nr. 115/2022 vom 14.11.2022
  - Billigungs- und Auslegungsbeschluss zur Frühzeitigen Beteiligung in der Fassung vom 04.11.2022, BV.-Nr. 116/2022 vom 14.11.2024
  - Entwurfs- und Auslegungsbeschluss BV.-Nr. 136/2023 in der Fassung vom November 2023

auf.

**Begründung**

Der Stadtrat beschloss in öffentlicher Sitzung am 14.11.2022 unter BV.-Nr. 115/2022 die Aufstellung des Bebauungsplanes Nr. 24 „Solarpark A72 - Schönbrunn“. Grundlage hierfür war, dass im Rahmen der Energiewende der Anteil der Photovoltaik an der Bruttostromerzeugung erhöht werden sollte, um die Umstellung der Energieversorgung auf erneuerbare Energien und die importunabhängige Energieversorgung weiter voranzubringen.

Im Folgenden fand die frühzeitige Beteiligung der Bürger, der Träger öffentlicher Belange und Nachbargemeinden im Zeitraum vom 30.11.2022 bis 25.01.2023 aufgrund des Billigungs- und Auslegungsbeschlusses vom 14.11.2022 mit BV.-Nr. 116/2022 statt.

Im Weiteren stimmte der Stadtrat am 11.12.2023 unter der BV.-Nr. 136/2023 in öffentlicher Sitzung dem Entwurf des Bebauungsplanes Nr. 24 „Solarpark A72 - Schönbrunn“ in der Fassung vom November 2023 zu, billigte die Begründung einschließlich den Umweltbericht sowie die Anlage zu den Bodenbrütern und bestimmte den Entwurf zur Öffentlichkeitsbeteiligung gemäß § 3 Abs. 2 Baugesetzbuch (BauGB) und zur Behördenbeteiligung gemäß § 4 Abs. 2 Baugesetzbuch (BauGB)

Aufgrund starker Proteste der Bürger und Bürgerinnen gegen die Solarparks entlang der Bundesautobahn A72 in den Gemeinden Waldkirchen, Schönbrunn und Weißensand wurde am 16.05.2024 eine Vereinbarung zum weiteren Vorgehen bzgl. des Bauvorhabens „Solarpark A72“ zu den Bebauungsplänen Nr. 23-25 getroffen, die in Vertretung der Firmen AGENPA GmbH, Milchproduktion Agro Waldkirchen GmbH und der Initiative gegen Umweltzerstörung durch Solarparks und Windräder im Vogtland unterschrieben worden ist. Der Stadtrat der Stadt Lengenfeld erkannte diese Vereinbarung mit Beschluss Nr.065/2024 in seiner öffentlichen Sitzung am 17.06.2024 an. Beschlossen wurde unter anderem, dass der Investor den Geltungsbereich des Bebauungsplanes Nr. 23 „Solarpark A72 - Weißensand“ um das Teilgebiet Nord (11,3 ha) minimiert und den Bebauungsplan Nr. 24 „Solarpark A72 - Schönbrunn“ aufgibt.

Tagesordnung

öffentlich

Produktgruppe	Produktgruppenbezeichnung	Produkt/Leistung	Produkt-/Leistungsbezeichnung		
<b>Investive Kosten der Maßnahme (Investitionskosten) (früherer Vermögenshaushalt)</b>					
	Betrag	Sachkonto	Veranschlagt in (Jahr)	Noch bereitzustellen	Deckung
Auszahlungen					
Einzahlungen					
Investiver Finanzsaldo					
<b>Ergebniswirksame Kosten der Maßnahme jährlich einschließlich kalkulatorische Kosten (Folgekosten)</b>					
<b>Ergebniswirksame Kosten der Maßnahme (früherer Verwaltungshaushalt)</b>					
	Betrag	Sachkonto	Veranschlagt in	Noch bereitzustellen	Deckung
Auszahlungen / Aufwendungen Abschreibung Zinsen					
Einzahlungen / Erträge					
Haushaltsbelastung jährlich					





**Stadt Lengenfeld**  
Stadtkämmerei

TOP

Bearbeitung: Frau Tunger

**Beschlussvorlage**

öffentlich

Drucksachen-Nr.

**073/2024**

Externe Dokumente (Anlagen)

Haushaltssatzung 2024

Tagesordnung

öffentlich

**Betreff**

Beschluss Haushaltssatzung 2024

**Eventuelle Begründung der Dringlichkeit**

**Finanzielle Auswirkungen**

Ja, sh. Begründung  Nein

**Stellenplanmäßige Auswirkungen**

Ja, sh. Begründung  Nein

**Verwaltungsinterne Abstimmung**

Federführung:

Stadtkämmerei

Beteiligt:

**Datum**

03.06.2024

**Unterschrift**

Tunger

Genehmigung/Freigabe durch BM

03.06.2024

Bachmann

**Beratungsfolge**

Verwaltungs- und Finanzausschuss

**Sitzung am**

11.06.2024

**Ergebnis**

ö/nö

nö

Stadtrat

17.06.2024

ö

**Beschlussvorschlag**

Die Haushaltssatzung für das Jahr 2024 wird wie vorliegend beschlossen.

**Begründung**

Es wird auf die bereits ausgehändigten Anlagen (Haushaltssatzung und Haushaltsplan 2024) verwiesen.

TOP 14 - Beschlussvorlage 073/2024

Produktgruppe	Produktgruppenbezeichnung	Produkt/Leistung	Produkt-/Leistungsbezeichnung		
<b>Investive Kosten der Maßnahme (Investitionskosten) (früherer Vermögenshaushalt)</b>					
	<b>Betrag</b>	<b>Sachkonto</b>	<b>Veranschlagt in (Jahr)</b>	<b>Noch bereitzustellen</b>	<b>Deckung</b>
Auszahlungen					
Einzahlungen					
Investiver Finanzsaldo					
<b>Ergebniswirksame Kosten der Maßnahme jährlich einschließlich kalkulatorische Kosten (Folgekosten)</b>					
<b>Ergebniswirksame Kosten der Maßnahme (früherer Verwaltungshaushalt)</b>					
	<b>Betrag</b>	<b>Sachkonto</b>	<b>Veranschlagt in</b>	<b>Noch bereitzustellen</b>	<b>Deckung</b>
Auszahlungen / Aufwendungen Abschreibung Zinsen					
Einzahlungen / Erträge					
Haushaltsbelastung jährlich					

Tagesordnung

öffentlich

# Haushaltsplan 2024

Erstellt nach dem Neuen Kommunalen Haushalts- und Rechnungswesen (NKHR)





*Stadt Lengenfeld  
Stadtkämmerei  
Hauptstraße 1, 08485 Lengenfeld  
Tel.: 037606/305-30, Fax: -46  
E-Mail: [info@stadt-lengenfeld.de](mailto:info@stadt-lengenfeld.de)  
[www.stadt-lengenfeld.de](http://www.stadt-lengenfeld.de)*

# Inhaltsverzeichnis

1. Haushaltssatzung
2. Vorbericht für das Haushaltsjahr 2024
3. Ergebnishaushalt
4. Finanzhaushalt
5. Übersicht zu den Instandhaltungsmaßnahmen
6. Haushaltsquerschnitt
7. Teilhaushalt mit Investitionsprogramm – Geschäftsbereich Bürgermeister
8. Teilhaushalt mit Investitionsprogramm – Finanz- und Hauptverwaltung
9. Teilhaushalt mit Investitionsprogramm – Bauamt, einschließlich GLM und Baubetriebshof
10. Teilhaushalt mit Investitionsprogramm – Allgemeine Finanzwirtschaft
11. Teilhaushalt mit Investitionsprogramm – Besondere Schadensereignisse
12. Produktbezogene Finanzdaten des Ergebnishaushaltes
13. Übersichten zu den Verpflichtungsermächtigungen, Verbindlichkeiten, Rücklagen und Rückstellungen
14. Zusammenfassende Übersicht nach Konten
15. Übersicht zur Ermittlung der Fehlbeträge aus Abschreibungen
16. Stellenplan
17. Produkthaushalte

# Haushaltssatzung

## Haushaltssatzung der Stadt Lengenfeld für das Haushaltsjahr 2024

Aufgrund von § 74 der Gemeindeordnung für den Freistaat Sachsen (SächsGemO) in der jeweils geltenden Fassung hat der Stadtrat in der Sitzung am 17. Juni 2024 folgende Haushaltssatzung erlassen:

### § 1

Der Haushaltsplan für das Haushaltsjahr 2024, der die für die Erfüllung der Aufgaben der Stadt voraussichtlich anfallenden Erträge und entstehenden Aufwendungen sowie die eingehenden Einzahlungen und zu leistenden Auszahlungen enthält, wird:

im Ergebnishaushalt mit dem

- Gesamtbetrag der ordentlichen Erträge auf	14.822.601 Euro
- Gesamtbetrag der ordentlichen Aufwendungen auf	15.597.113 Euro
- Saldo aus den ordentlichen Erträgen und Aufwendungen (ordentliches Ergebnis) auf	-774.512 Euro
- Gesamtbetrag der außerordentlichen Erträge auf	184.000 Euro
- Gesamtbetrag der außerordentlichen Aufwendungen auf	11.500 Euro
- Saldo aus den außerordentlichen Erträgen und Aufwendungen (Sonderergebnis) auf	172.500 Euro
- Gesamtergebnis auf	-602.012 Euro
- Betrag der veranschlagten Abdeckung von Fehlbeträgen des ordentlichen Ergebnisses aus Vorjahren auf	0 Euro
- Betrag der veranschlagten Abdeckung von Fehlbeträgen des Sonderergebnisses aus Vorjahren auf	0 Euro
- Betrag der Verrechnung eines Fehlbetrages im ordentlichen Ergebnis mit dem Basiskapital gemäß § 72 Absatz 3 Satz 3 SächsGemO	602.519 Euro
- Betrag der Verrechnung eines Fehlbetrages im Sonderergebnis mit dem Basiskapital gemäß § 72 Absatz 3 Satz 3 SächsGemO	0 Euro
- veranschlagtes Gesamtergebnis auf	507 Euro

im Finanzaushalt mit dem

- Gesamtbetrag der Einzahlungen aus laufender Verwaltungstätigkeit auf	13.950.440 Euro
- Gesamtbetrag der Auszahlungen aus laufender Verwaltungstätigkeit auf	13.657.575 Euro
- Zahlungsmittelüberschuss oder -bedarf aus laufender Verwaltungstätigkeit als Saldo der Gesamtbeträge der Einzahlungen und Auszahlungen aus laufender Verwaltungstätigkeit auf	292.865 Euro
- Gesamtbetrag der Einzahlungen aus Investitionstätigkeit auf	2.054.226 Euro
- Gesamtbetrag der Auszahlungen aus Investitionstätigkeit auf	3.230.400 Euro
- Saldo der Einzahlungen und Auszahlungen aus Investitionstätigkeit auf	-1.176.174 Euro
- Finanzierungsmittelüberschuss oder -fehlbetrag als Saldo aus dem Zahlungsmittelüberschuss oder -fehlbetrag aus laufender Verwaltungstätigkeit und dem Saldo der Gesamtbeträge der Einzahlungen und Auszahlungen aus Investitionstätigkeit auf	-883.309 Euro
- Gesamtbetrag der Einzahlungen aus Finanzierungstätigkeit auf	0 Euro
- Gesamtbetrag der Auszahlungen aus Finanzierungstätigkeit auf	254.130 Euro
- Saldo der Einzahlungen und Auszahlungen aus Finanzierungstätigkeit auf	-254.130 Euro
- Veränderung des Bestandes an Zahlungsmitteln im Haushaltsjahr auf	-1.950.001 Euro

festgesetzt.



# TOP 14 - Anlage zu Beschlussvorlage 073/2024 - Haushaltssatzung 2024

Stadt Lengenfeld

Haushaltsjahr 2024

Tagesordnung

öffentlich

## § 2

Kreditermächtigungen für Investitionen und Investitionsförderungsmaßnahmen werden mit veranschlagt.

0 Euro

## § 3

Verpflichtungsermächtigungen werden nicht veranschlagt.

## § 4

Der Höchstbetrag der Kassenkredite, der zur rechtzeitigen Leistung von Auszahlungen in Anspruch genommen werden darf, wird auf festgesetzt.

1.500.000 Euro

## § 5

Die Hebesätze werden wie folgt festgesetzt:

für die land- und forstwirtschaftlichen Betriebe (Grundsteuer A) auf  
für die Grundstücke (Grundsteuer B) auf  
Gewerbesteuer auf

375 Prozent  
427,50 Prozent  
390 Prozent

Stadt Lengenfeld, den .....

.....  
(Unterschrift Bürgermeister)

(Siegel)

# Vorbericht zum Haushalt 2024

## Inhaltsverzeichnis

1 Vorbemerkungen.....	2
2 Statistische Daten .....	3
3 Wesentliche Ziele und Strategien und Änderungen gegenüber dem Vorjahr .....	4
4 Darstellung der wichtigsten Entwicklungen.....	5
4.1 Darstellung der Ertrags- und Aufwandsarten.....	5
4.1.1 Erläuterung der wichtigsten Ertragspositionen .....	6
4.1.2 Erläuterung der wichtigsten Aufwandspositionen .....	9
4.2 Darstellung der Ein- und Auszahlungsarten .....	11
4.2.1 Ein- und Auszahlungen aus laufender Verwaltungstätigkeit.....	11
4.2.2 Ein- und Auszahlungen aus Investitionstätigkeit .....	12
4.2.3 Ein- und Auszahlungen aus Finanzierungstätigkeit.....	15
4.3 Vermögen .....	16
4.4 Entwicklung der Verbindlichkeiten.....	16
4.5 Verpflichtungen aus Bürgschaften, Gewährverträgen und ihnen wirtschaftlich gleichkommenden Rechtsgeschäften .....	17
5 Entwicklung des Gesamtergebnisses und der Rücklagen.....	17
6 Planung von erheblichen Investitionen und Investitionsförderungsmaßnahmen .....	18
7 Entwicklung des Zahlungsmittel- und Finanzmittelsaldos .....	20
8 Finanzierungsbedarf für die Inanspruchnahme von Rückstellungen .....	22
9 Entwicklung der Höhe des Basiskapitals .....	22
10 Haushaltsstrukturmaßnahmen.....	22
11 Auswirkungen der Bevölkerungsstatistik.....	22
12 Haushaltswirtschaftliche Belastungen.....	23
13 Kennzahlenkatalog .....	23

### 1 Vorbemerkungen

Die Stadt ist gemäß § 75 Abs. 1 SächsGemO dazu verpflichtet, den Haushaltsplan als Bestandteil der Haushaltssatzung aufzustellen. Die Struktur des Haushaltsplanes ergibt sich samt der notwendigen Anlagen aus dem § 1 SächsKomHVO. Darüber hinaus fordert § 4 Abs. 1 SächsKomHVO die Gliederung des Gesamthaushaltes in Teilhaushalte. Die Stadt Lengenfeld stellt einen Haushalt für 2024 auf und hat sich für die Bildung von grundsätzlich vier Teilhaushalten entschieden. Produkte stehen im doppelischen Haushaltswesen im Mittelpunkt der Betrachtung und stellen die Ergebnisse des Verwaltungshandelns dar. Produkte sind das Bindeglied zwischen der Stadtverwaltung und dem Stadtrat. Über Produkte und Produktbeschreibungen wird die notwendige Transparenz für die Entscheidungsfindung hergestellt. Weiterhin können anhand der Produkte Handlungsschwerpunkte der Stadt in Form von Schlüsselprodukten definiert und regelmäßig kontrolliert werden.

Die Stadt hat 18 Schlüsselprodukte entsprechend der kommunalen Ziele und Strategien in den Teilhaushalten definiert. Es liegen derzeit keine Kennzahlen für die Schlüsselprodukte vor.

#### **Teilhaushalt 1 – Geschäftsbereich Bürgermeister**

- 12.60.10 – Brandbekämpfung und Gefahrenabwehr/-Vorbeugung
- 25.20.10 – Museum
- 28.10.10 – Heimat- und sonstige Kulturpflege
- 57.50.10 – Tourismusförderung

#### **Teilhaushalt 2 – Haupt- und Finanzverwaltung**

- 21.11.10 – Grundschule „Am Park“
- 21.51.10 – Mittelschule „G. E. Lessing“
- 24.10.10 – Schülerbeförderung
- 36.50.10 – Tageseinrichtungen für Kinder
- 36.60.10 – Einrichtungen der Jugendarbeit

#### **Teilhaushalt 3 – Bauverwaltung**

- 11.12.10 – Gebäude- und Liegenschaftsmanagement
- 11.13.10 – Baubetriebshof
- 42.10.10 – Förderung des Sports, der Sporteinrichtungen, der Sportveranstaltungen
- 54.10.10 – Bereitstellung und Unterhaltung von Verkehrsflächen auf / an Gemeindestraßen
- 54.52.10 – Winterdienst an Gemeindestraßen, Wegen und Plätzen

### Teilhaushalt 4 – Allgemeine Finanzverwaltung

53.10.10 – Sicherstellung der Elektrizitätsversorgung, einschließlich Förderung und Konzessionsabgabe

53.20.10 – Sicherstellung der Gasversorgung einschließlich Förderung und Konzessionsabgabe

61.10.10 – Steuern, allgemeine Zuweisungen, allgemeine Umlagen

61.20.10 – Sonstige, allgemeine Finanzwirtschaft

Ein weiterer Bestandteil des Haushaltsplanes ist der Vorbericht. Die erforderlichen Angaben sind, soweit vorliegend, im Sinne des § 6 SächsKomHVO dargestellt.

Der Erlass der Haushaltssatzung setzt die Vorlage sämtlicher, den Angaben des § 1 SächsKomHVO entsprechenden Unterlagen voraus. Hierbei verweisen sowohl § 1 Abs. 4 SächsKomHVO als auch III. 1. C VwV KomHWI auf die Vorlage von Jahresabschlüssen als formelle Anforderung für die Haushaltsgenehmigung. Die Stadt Lengenfeld hat nach derzeitigem Stand die Eröffnungsbilanz zum 01.01.2013 erstellt und örtlich sowie überörtlich prüfen lassen. Die Jahresabschlüsse zum 31.12.2013 bis zum 31.12.2018 sind ebenfalls erstellt und durch den Stadtrat festgestellt worden. Der Jahresabschluss zum 31.12.2019 wird zurzeit aufgestellt und soll danach örtlich geprüft werden.

Unter den Gesichtspunkten einer den Haushaltsgrundsätzen erforderlichen betriebswirtschaftlichen Betrachtung des kommunalen Haushaltes ist die Aufstellung eines den tatsächlichen Gegebenheiten entsprechenden Jahresabschlusses unabdingbar. Der Freistaat hat hierfür Anforderungen zur Haushaltsgenehmigung vorgegeben. Die Stadt ist daher bemüht, die fehlenden Jahresabschlüsse schnellstmöglich nachzuarbeiten und hat hierfür eine zeitliche Vereinbarung mit der Kommunalaufsicht des Vogtlandkreises geschlossen. Bis zum Erlass der Haushaltssatzung 2025 werden die Jahresabschlüsse zum 31.12.2019 und 31.12.2020 angestrebt.

## 2 Statistische Daten

Die Stadt Lengenfeld ist Grundzentrum und erfüllt im Vogtlandkreis Entwicklungs- und Verbindungsfunktionen. Sie erfüllt Aufgaben, die für die Grundversorgung der Bevölkerung wichtig sind.

Die Stadt verfügt über sechs Kindertageseinrichtungen, wovon zwei in eigener Trägerschaft sowie vier Einrichtungen in fremder Trägerschaft betrieben werden. Gemäß Betriebserlaubnis verteilt sich das Platzangebot wie folgt:

- Kindertagesstätte „Irfersgrüner Kinderstübchen“ in Irfersgrün in Trägerschaft der Stadt Lengenfeld mit 35 Plätzen (davon 12 Krippe)
- Schulhort „Am Park“ in Lengenfeld in Trägerschaft der Stadt Lengenfeld mit 220 Plätzen
- Kindertagesstätte „Am Park“ in Lengenfeld in Trägerschaft der Volkssolidarität Reichenbach mit 100 Plätzen (davon 30 Krippe)

## Haushaltsplan 2024 – Vorbericht

- Kindertagesstätte „Flohkiste“ in Lengenfeld in Trägerschaft der AWO Reichenbach mit 136 Plätzen (davon 38 Krippe und 32 Hort)
- Kindertagesstätte „Pusteblume“ in Waldkirchen in Trägerschaft der AWO Reichenbach mit 85 Plätzen (davon 20 Krippe und 20 Hort)
- „Privater Kindergarten Schönbrunn“ in Schönbrunn in Trägerschaft der Privater Kindergarten Schönbrunn GbR mit 42 Plätzen (davon 19 Krippe)

Tagesordnung

öffentlich

Seit dem 01.01.2024 gelten folgende monatliche Elternbeiträge (ungekürzt):

- Kinderkrippe (9h): 225,93 EUR
- Kindergarten (9h): 147,93 EUR
- Hort (6h): 82,79 EUR

Weiterhin ist die Stadt Grund- und Oberschulstandort.

- Grundschule „Am Park“ in Lengenfeld mit 251 Schülern
- Oberschule „Gotthold Ephraim Lessing“ in Lengenfeld mit 415 Schülern

Zur Finanzierung der Pflichtaufgaben erhebt die Stadt Steuern. Diese sind 2023 im Vergleich zum Vorjahr unverändert und betragen:

- Grundsteuer A 375,00 v.H. (Nivellierungshebesatz 315,00 v.H.)
- Grundsteuer B 427,50 v.H. (Nivellierungshebesatz 435,00 v.H.)
- Gewerbesteuer 390,00 v.H. (Nivellierungshebesatz 390,00 v.H.)

## 3 Wesentliche Ziele und Strategien und Änderungen gegenüber dem Vorjahr

gemäß § 6 Nr. 1 SächsKomHVO

Die stetige Aufgabenerfüllung und dauernde Leistungsfähigkeit der Stadt stellt weiterhin die höchste Priorität dar. Der hierzu notwendige Haushaltsausgleich ist auch im Planjahr 2024 gegeben. Die Steuerhebesätze bleiben auch im Haushaltsjahr 2024 unverändert auf dem Niveau des Vorjahres. Die Hebesätze der Grundsteuer B und der Gewerbesteuer entsprechen dem Niveau der Nivellierungshebesätze. Der Hebesatz der Grundsteuer A liegt über dem Niveau des Nivellierungshebesatzes.

Die nachhaltige Stärkung des Stadtzentrums als Lebens-, Erlebnis- und Identitätsraum stellt nach wie vor ein wesentliches Ziel dar. Hierzu zählen u.a. auch die Stärkung der Gewerbebetriebe und des Einzelhandels. Der Bevölkerungsrückgang wird die Stadt mittel- bis langfristig stark belasten. Es müssen daher Rahmenbedingungen geschaffen werden, die den Fortzug reduzieren. Hierzu zählen u.a. der Ausbau der kommunalen Infrastruktur, die Schaffung von zusätzlichen Freizeit- und Erholungsangeboten sowie die Förderung der Jugendarbeit.

**Haushaltsplan 2024 – Vorbericht**

Tagesordnung

öffentlich

Für das Haushaltsjahr 2024 sind daher folgende Schwerpunkte gesetzt:

- Stärkung der städtischen sowie dörflichen Infrastruktur
- Umbaumaßnahmen im Stadtbad
- Vorbereitung und Umsetzung weiterer Projekte im Städtebaulichen Denkmalschutz/ Lebendige Zentren (insbes. Tischendorfplatz, Mehrzweckgebäude Augustusstr.)
- Beschaffung von 200 Satz Schutzkleidung für die Feuerwehr sowie ein Tanklöschfahrzeug

Im vergangenen Haushalt konnten u. a. folgende Maßnahmen begonnen bzw. erfolgreich umgesetzt werden:

- Stärkung des Grundschulstandortes Lengenfeld durch Anbau an den Hort zur Erhöhung der Kapazität
- Voranbringung der Bauarbeiten am Pyramidenplatz in Irfersgrün und am Dorfplatz in Pechtelsgrün
- Planung des neuen Feuerwehrdepots in Irfersgrün

Die Umsetzung der Maßnahmen wurde hauptsächlich durch Fördermittel sowie durch Eigenmittel der Stadt ermöglicht.

## 4 Darstellung der wichtigsten Entwicklungen

gemäß § 6 Nr. 2 SächsKomHVO

### 4.1 Darstellung der Ertrags- und Aufwandsarten

	<b>Ergebnis 2022 (Vorvorjahr)</b>	<b>Ansatz 2023 (Vorjahr)</b>	<b>Ansatz 2024 (Planjahr)</b>	<b>Ansatz 2025 (Planjahr + 1)</b>	<b>Ansatz 2026 (Planjahr + 2)</b>	<b>Ansatz 2027 (Planjahr + 3)</b>
<b>Ertrag / Aufwand</b>	EUR					
<b>Steuererträge</b>	6.773.312	6.680.500	7.653.000	7.565.500	7.615.500	7.665.500
<b>Allgemeine Schlüsselzuweisung</b>	2.046.603	2.550.000	2.100.000	2.100.000	2.100.000	2.100.000
<b>Personalaufwand</b>	3.267.430	3.824.010	4.181.670	4.180.280	4.259.480	4.357.100
<b>Sach- und Dienstleistungen</b>	1.783.497	2.304.297	2.207.485	1.847.745	1.755.445	1.828.045
<b>Transferaufwendungen</b>	5.789.633	6.041.658	6.600.357	6.486.616	6.475.138	6.325.736

Haushaltsplan 2024 – Vorbericht

Tagesordnung

öffentlich

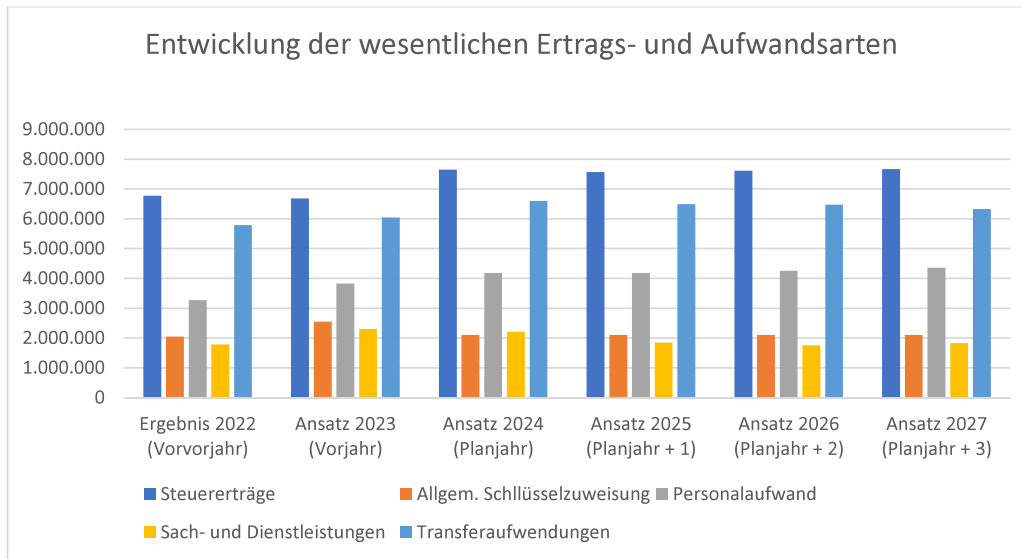

4.1.1 Erläuterung der wichtigsten Ertragspositionen

- **Steuern und Abgaben**

Die Werte im Bereich „Steuern und ähnliche Abgaben“ wurden erfahrungsgemäß den örtlichen Gegebenheiten angepasst. Für das Haushaltsjahr 2024 sind keine Änderungen der Realsteuer-Hebesätze vorgesehen. Eine Anpassung an die Nivellierungshebesätze des Freistaates Sachsen im Bereich der Grundsteuer B und Gewerbesteuer erfolgte im Haushaltsjahr 2022. Die Gewerbesteuereinnahmen fielen im Haushaltsjahr 2023 wesentlich höher aus als geplant, insofern wurde der Ansatz für 2024 angepasst.

Erträge / Aufwand	Ergebnis 2022 (Vorvorjahr)	Ansatz 2023 (Vorjahr)	Ansatz 2024 (Planjahr)	Ansatz 2025 (Planjahr + 1)	Ansatz 2026 (Planjahr + 2)	Ansatz 2027 (Planjahr + 3)
	EUR					
<b>Grundsteuer A</b>	33.650	35.000	35.000	35.000	35.000	35.000
<b>Grundsteuer B</b>	801.490	795.000	795.000	795.000	795.000	795.000
<b>Gewerbesteuer</b>	3.327.602	3.200.000	4.036.000	4.000.000	4.050.000	4.100.000
<b>Gemeindeanteil an der ESt</b>	2.149.422	2.115.000	2.250.000	2.200.000	2.200.000	2.200.000
<b>Gemeindeanteil an der USt</b>	425.013	500.000	500.000	500.000	500.000	500.000
<b>Vergnügungssteuer</b>	4.320	4.000	4.000	4.000	4.000	4.000
<b>Hundesteuer</b>	30.815	31.500	33.000	31.500	31.500	31.500



Haushaltsplan 2024 – Vorbericht

- **Zuwendungen und Umlagen nach Arten und aufgelöste Sonderposten**

Tagesordnung

öffentlich

Die Finanzzuweisungen entwickeln sich wie folgt:

Steuerart	Ergebnis 2022 (Vorvorjahr)	Ansatz 2023 (Vorjahr)	Ansatz 2024 (Planjahr)	Ansatz 2025 (Planjahr + 1)	Ansatz 2026 (Planjahr + 2)	Ansatz 2027 (Planjahr + 3)
	EUR					
<b>Allgemeine Schlüsselzuweisungen</b>	2.046.603	2.550.000	2.100.000	2.100.000	2.100.000	2.100.000
<b>Landeszuschüsse für lfd. Zwecke</b>	1.843.522	1.948.080	2.079.500	1.985.980	1.946.980	1.969.980

Aufgrund der Anhebung der Hebesätze an die Nivellierungshebesätze ist seit 2022 mit einer positiven Entwicklung der Allgemeinen Schlüsselzuweisungen zu rechnen. Dies wirkte sich noch im Jahr 2023 aus. Für 2024 sinkt die allgemeine Schlüsselzuweisung wieder auf 2,1 Mio. EUR.

Die Landeszuweisungen für laufende Zwecke beinhalten u. a. die Zuweisungen für die Betreuung von Kindertageseinrichtungen. Derzeit beträgt der Zuschuss für jedes zum Stichtag gemeldete Kind (pro neunstündiger Betreuungszeit) 3.455 EUR. Den in den vergangenen Jahren angestiegenen Zuweisungen stehen zum Teil deutlich höhere Personalaufwendungen aus geänderten Betreuungsschlüsseln gegenüber. Für das Jahr 2023 sind relativ hohe Nachzahlungen an die freien Träger angefallen. Für 2024 wurden weitere Kostensteigerungen, insbesondere für Personalkosten durch die Träger angezeigt, die in der Haushaltsplanung berücksichtigt wurden. Auch für die nächsten Jahre ist mit weiteren Erhöhungen zu rechnen. Die Kindertagesstätte „Irfersgrüner Kinderstübchen“ und der Lengenfelder Hort weisen nahezu eine stichtagsbezogene Vollauslastung auf.

Für die Unterhaltung des kommunalen Straßennetzes erhält die Stadt vom Freistaat jährlich rund 228 TEUR. Diese finden sich u. a. in den Landeszuschüssen für laufende Zwecke wieder.

- **öffentlich-rechtliche Leistungsentgelte**

öffentlich-rechtliches Leistungsentgelt	Ergebnis 2022 (Vorvorjahr)	Ansatz 2023 (Vorjahr)	Ansatz 2024 (Planjahr)	Ansatz 2025 (Planjahr + 1)	Ansatz 2026 (Planjahr + 2)	Ansatz 2027 (Planjahr + 3)
	EUR					
<b>Benutzungsgebühren - Kita</b>	206.394	224.000	247.000	224.000	224.000	224.000
<b>Benutzungsgebühren und ähnliche Entgelte</b>	94.810	50.750	119.150	153.690	83.690	153.690
<b>Personalausweis - / Reisepass - Angelegenheiten</b>	42.830	45.000	47.000	47.000	47.000	47.000

Die öffentlich-rechtlichen Leistungsentgelte i. H. v. rund 457 TEUR im Jahr 2024 setzen sich im Wesentlichen aus den Elternbeiträgen für die Nutzung der Kindertagesstätten, anderer kommunaler Einrichtungen sowie den Personalausweis- und Reisepassangelegenheiten zusammen. Die Entgelte zur Nutzung städtischer Einrichtungen sollen überarbeitet werden, sodass ab dem Haushaltsjahr 2025 mit einer Erhöhung der Einnahmen zu rechnen ist.

**Haushaltsplan 2024 – Vorbericht**

Weiterhin sind in den Benutzungsgebühren und ähnlichen Entgelten in 2024 und 2025 u. a. die Eintrittsgelder für das Parkfest enthalten.

Die Elternbeiträge wurden mit Wirkung zum 01.01.2024 entsprechend der Betriebskostenabrechnungen erhöht. Die Stadt nutzt den Ihr gegebenen Spielraum gem. § 15 Abs. 2 SächsKitaG.

Tagesordnung

öffentlich

**- Privatrechtliche Leistungsentgelte**

privatrechtliches Leistungsentgelt	Ergebnis 2022 (Vorvorjahr)	Ansatz 2023 (Vorjahr)	Ansatz 2024 (Planjahr)	Ansatz 2025 (Planjahr + 1)	Ansatz 2026 (Planjahr + 2)	Ansatz 2027 (Planjahr + 3)
	EUR					
<b>Mieten</b>	47.910	57.170	55.820	57.220	57.220	57.220
<b>Pachten</b>	24.977	30.000	30.000	30.000	30.000	30.000
<b>Erbpacht</b>	4.005	4.000	2.000	4.000	4.000	4.000
<b>Verkauf</b>	46.898	49.900	37.800	41.400	41.400	41.400

Die Einnahmen aus privatrechtlichen Leistungsentgelten ergeben sich im Wesentlichen aus dem kommunalen Immobilienbestand. Dieser umfasst 10 Objekte mit mehreren Wohn- und Gewerbeeinheiten.

**- Zinsen und ähnliche Einzahlungen**

Zinsen und ähnliche Einzahlungen	Ergebnis 2022 (Vorvorjahr)	Ansatz 2023 (Vorjahr)	Ansatz 2024 (Planjahr)	Ansatz 2025 (Planjahr + 1)	Ansatz 2026 (Planjahr + 2)	Ansatz 2027 (Planjahr + 3)
	EUR					
<b>Gewinnanteile aus verb. Unternehmen - Energie</b>	345.721	380.000	380.000	380.000	380.000	380.000
<b>Gewinnanteile aus verb. Unternehmen - Gas</b>	427.396	430.000	430.000	430.000	430.000	430.000
<b>Zinserträge</b>	0	0	25.000	5.000	5.000	5.000

Die Finanzerträge resultieren hierbei im Wesentlichen aus Konzessionsabgaben und Gewinnanteilen der Energie- und Gasversorgung. Die Erträge stellen in der Größenordnung eine stetige und relevante Einnahmequelle der Stadt dar. Aufgrund des aktuellen Zinsniveaus sowie des relativ hohen Bestands an liquiden Mitteln können auch wieder Zinseinnahmen erzielt werden, für 2024 wird mit ca. 25 TEUR gerechnet.

Haushaltsplan 2024 – Vorbericht

4.1.2 Erläuterung der wichtigen Aufwandspositionen

Tagesordnung

öffentlich

- Personalaufwendungen

Personalaufwendungen	Ergebnis 2022 (Vorvorjahr)	Ansatz 2023 (Vorjahr)	Ansatz 2024 (Planjahr)	Ansatz 2025 (Planjahr + 1)	Ansatz 2026 (Planjahr + 2)	Ansatz 2027 (Planjahr + 3)
EUR						
	3.267.430	3.824.010	4.181.670	4.180.280	4.259.480	4.357.100

Für die Personalaufwendungen werden 4,2 Mio. EUR veranschlagt. Mit Blick auf die mittelfristige Planung werden weiter steigende Aufwendungen prognostiziert, was hauptsächlich in den Tarifabschlüssen der Vergangenheit begründet ist. Auf Grundlage des Stellenplanes 2024 ergibt sich für die Kernverwaltung ein Stellenumfang von rund 19,336 VzÄ. Mit 2,76 VzÄ je 1.000 Einwohner wird der Richtwert für den vom Sächsischen Rechnungshof empfohlenen Personalbestand überschritten. Aufgrund von künftig wegfallenden Stellen aufgrund Altersteilzeit und Elternzeitvertretung wird der Richtwert perspektivisch wieder eingehalten.

- Aufwendungen für Sach- und Dienstleistungen

Aufwendungen für Sach- und Dienstleistungen	Ergebnis 2022 (Vorvorjahr)	Ansatz 2023 (Vorjahr)	Ansatz 2024 (Planjahr)	Ansatz 2025 (Planjahr + 1)	Ansatz 2026 (Planjahr + 2)	Ansatz 2027 (Planjahr + 3)
EUR						
Eigene GS'e – Unterhaltung baulicher Anlagen	176.594	502.450	273.850	108.800	108.800	108.800
Eigene GS'e – Unterhaltung des sonstigen unbeweglichen Vermögens	189.597	161.500	231.500	186.500	176.500	176.500
Schülerbeförderung	86.948	98.000	96.000	98.000	98.000	98.000
Lernmittel	47.907	48.000	37.600	49.000	49.000	49.000
Bewirtschaftung unbewegliches Vermögen (Instandhaltung Straßen, Betriebskosten, Sonstiges)	509.580	616.907	613.985	555.745	556.095	555.795
Unterhaltung und Bewirtschaftung bewegliches und immaterielles Vermögen (Betriebsstoffe, GWG, sonstiges)	260.949	274.050	281.800	250.350	250.350	241.950

Die Aufwendungen für Sach- und Dienstleistungen sind im Jahr 2024 mit einem Umfang von 2,2 Mio. EUR veranschlagt. Davon entfallen rund 614 TEUR auf die Unterhaltung des kommunalen Vermögens. Darin enthalten sind u. a. Instandhaltungsaufwendungen für kommunale Straßen (u. a. zur Beseitigung von Winterschäden). Zudem sind hierin die Bewirtschaftungskosten der Gebäude und Liegenschaften enthalten sowie beispielsweise die Kosten der Schülerbeförderung gemäß § 23 Abs. 3 SchulG.

Haushaltsplan 2024 – Vorbericht

Tagesordnung

öffentlich

- **planmäßige Abschreibungen**

Die planmäßigen Abschreibungen stellen den jährlichen Wertverlust des kommunalen Vermögens dar. Im Rahmen einer betriebswirtschaftlichen Betrachtung gilt es, diese im Haushaltsjahr zu erwirtschaften. Den Abschreibungen stehen Erträge als Sonderposten aus Fördermitteln gegenüber. Diese werden analog zu den Abschreibungen über der dem Vermögensgegenstand zugehörigen Nutzungsdauer abgeschrieben. Die Differenz aus Sonderposten und Abschreibungen stellt die Netto-Belastung im Haushalt dar.

Für den Haushaltsausgleich sind die Netto-Belastungen aus dem zum 31. Dezember 2017 festgestellten Anlagevermögen von hervorgehobener Bedeutung. Gemäß § 72 Abs. 3 SächsGemO kann diese Netto-Belastung gegen die Fehlbeträge des Haushaltsjahres und des Basiskapitals gerechnet werden.

Mit Blick auf den Arbeitsstand der Jahresabschlüsse sind die Planwerte sowohl für die Abschreibungen als auch für die Sonderposten unter Vorbehalt zu berücksichtigen. Es können sich bei der Erstellung der Jahresabschlüsse abweichende Werte ergeben.

Bei den planmäßigen Abschreibungen zeichnet sich folgendes Bild ab:

Abschreibungen und Sonderposten	Ansatz 2023 (Vorjahr)	Ansatz 2024 (Planjahr)	Ansatz 2025 (Planjahr + 1)	Ansatz 2026 (Planjahr + 2)	Ansatz 2027 (Planjahr + 3)
	EUR				
<b>Abschreibungen im ordentlichen Ergebnis</b>	1.906.910	1.916.893	2.011.768	2.007.917	2.034.756
<b>Auflösung Sonderposten</b>	912.830	912.761	919.926	923.349	916.504
<b>Netto-Belastung im Haushalt</b>	994.080	1.004.132	1.091.842	1.084.568	1.118.252
<b>Verrechenbarer Betrag</b>	616.218	602.519	583.328	538.330	526.299

Die Planansätze für Abschreibungen und Sonderposten resultieren in einer Netto-Belastung des Haushaltes i. H. v. rund 1 Mio. EUR pro Jahr. Im Rahmen des derzeit gültigen Haushaltsrechts ist wie vorab erwähnt eine Verrechnung der Netto-Belastung des bis zum 31.12.2017 bestehenden Alt-Vermögens möglich.

- **Transferaufwendungen und Abschreibungen auf Sonderposten für geleistete Investitionszuwendungen**

Transferaufwendungen	Ansatz 2023 (Vorjahr)	Ansatz 2024 (Planjahr)	Ansatz 2025 (Planjahr + 1)	Ansatz 2026 (Planjahr + 2)	Ansatz 2027 (Planjahr + 3)	Ansatz 2026 (Planjahr + 3)
	EUR					
<b>Kreisumlage</b>	2.875.208	3.035.000	3.035.000	3.035.000	3.050.000	2.900.000
<b>Gewerbesteuerumlage</b>	328.356	220.000	330.000	220.000	220.000	220.000
<b>Zuweisungen für lfd. Zwecke</b>	2.584.517	2.702.712	3.151.062	3.133.412	3.133.412	3.133.412

Die Kreisumlage entwickelt sich analog zu den steigenden Schlüsselzuweisungen und Steuererinnahmen der Vorjahre. Der Kreisumlagesatz des Landkreises Vogtlandkreis beträgt 33,00 %. Die Zuweisungen für laufende Zwecke sind hauptsächlich laufende Zahlungen lt. Rahmenvereinbarungen an die freien Träger der Kindertageseinrichtungen.

Haushaltsplan 2024 – Vorbericht

Tagesordnung

öffentlich

- sonstige ordentliche Aufwendungen

sonstige ordentliche Aufwendungen	Ergebnis 2022 (Vorvorjahr)	Ansatz 2023 (Vorjahr)	Ansatz 2024 (Planjahr)	Ansatz 2025 (Planjahr + 1)	Ansatz 2026 (Planjahr + 2)	Ansatz 2027 (Planjahr + 3)
	EUR					
<b>Entschädigung BM / Stadträte / Ortschaftsräte</b>	44.334	30.000	46.000	46.000	46.000	46.000
<b>Unfallversicherung Schüler</b>	29.280	26.000	37.200	30.200	30.200	30.200
<b>Lohnausfallkosten Feuerwehr</b>	3.107	4.000	4.000	4.000	4.000	4.000
<b>Stadtentwicklung</b>	4.796	5.000	8.000	5.000	5.000	5.000
<b>Sachverständigen- und Gerichtskosten</b>	45.966	64.000	58.500	55.500	55.500	55.500

Die sonstigen ordentlichen Aufwendungen umfassen im Haushaltsjahr 2024 insgesamt rund 679 TEUR. Die größten Einzelpositionen sind die Aufwandsentschädigungen für die Stadt- und Ortschaftsräte, Kosten für Sanierungsträger, Sachverständigen- und Gerichtskosten sowie die Unfallversicherung der Schüler. Für das Jahr 2024 sind zusätzlich Aufwendungen für Leiharbeitskräfte in Höhe von 45 TEUR geplant.

4.2 Darstellung der Ein- und Auszahlungsarten

4.2.1 Ein- und Auszahlungen aus laufender Verwaltungstätigkeit

Ein- und Auszahlungsarten	Ergebnis 2022 (Vorvorjahr)	Ansatz 2023 (Vorjahr)	Ansatz 2024 (Planjahr)	Ansatz 2025 (Planjahr + 1)	Ansatz 2026 (Planjahr + 2)	Ansatz 2027 (Planjahr + 3)
	EUR					
<b>Einzahlungen aus laufender Verwaltungstätigkeit</b>	12.601.934	13.039.500	13.950.440	13.682.860	13.618.360	13.761.360
<b>Auszahlungen aus laufender Verwaltungstätigkeit</b>	11.347.632	12.600.122	13.657.575	13.069.053	12.994.653	13.038.722

Im Haushaltsjahr 2024 stehen den im Ergebnishaushalt geplanten Erträgen in Höhe von 14,8 Mio. EUR im Finanzhaushalt Einzahlung in Höhe von 13,9 Mio. EUR gegenüber.

Den im Ergebnishaushalt 2024 geplanten ordentlichen Aufwendungen in Höhe von 15,6 Mio. EUR stehen im Finanzhaushalt Auszahlungen in Höhe von 13,7 Mio. EUR gegenüber.

Die Veränderung resultiert aus den nicht zahlungswirksamen Erträgen und Aufwendungen (Abschreibungen, Erträge aus der Auflösung von Sonderposten, Zuführung zu Rückstellungen, sonstige nicht zahlungswirksame Erträge und Aufwendungen) sowie den nicht ergebniswirksamen Ein- und Auszahlungen aus laufender Verwaltungstätigkeit.

Haushaltsplan 2024 – Vorbericht

4.2.2 Ein- und Auszahlungen aus Investitionstätigkeit

Tagesordnung

öffentlich

Ein- und Auszahlungsarten	Ergebnis 2022 (Vorvorjahr)	Ansatz 2023 (Vorjahr)	Ansatz 2024 (Planjahr)	Ansatz 2025 (Planjahr + 1)	Ansatz 2026 (Planjahr + 2)	Ansatz 2027 (Planjahr + 3)
EUR						
<b>Einzahlungen aus Investitionstätigkeiten</b>	1.939.844	2.902.556	2.054.226	630.500	1.380.250	3.700.250
<b>Auszahlungen aus Investitionstätigkeiten</b>	1.450.826	4.550.297	3.230.400	3.397.000	3.427.500	3.016.500

Die wesentlichen Investitionsvorhaben sind werden unter Abschnitt 6 dargestellt. Für das Haushaltsjahr 2024 bedingt dies einen Mittelabfluss aus Investitionstätigkeit in Höhe von 1,2 Mio. EUR.

Für die einzelnen Produkte ergeben sich folgende Ein- und Auszahlungen aus Investitionstätigkeit:

Haushaltsplan 2024 – Vorbericht

Tagesordnung

öffentlich

**Einzahlungen aus Investitionstätigkeit**

Nr.	Bereich	Ansatz 2024 (Planjahr)	Ansatz 2025 (Planjahr + 1)	Ansatz 2026 (Planjahr + 2)	Ansatz 2027 (Planjahr + 3)
EUR					
11.10	Gemeindeorgane und Bereich Bürgermeister	0	0	0	0
11.11	Finanz- und Hauptverwaltung	0	0	0	0
11.12	Gebäude- und Liegenschaften	493.800	0	0	2.640.000
11.13	Baubetriebshof	0	0	0	0
12.21	Ordnungsaufgaben	0	0	0	0
12.60	Brandschutz	306.300	161.000	0	0
12.80	Katastrophenschutz	0	0	0	0
21.11	Grundschule	0	0	0	0
21.51	Oberschule	0	0	0	0
28.10	Heimat- und Kulturpflege	35.000	0	0	0
36.50	Tageseinrichtungen für Kinder	0	0	0	0
42.42	Sportstätten und Bäder	195.826	0	320.000	200.000
51.10	Räumliche Planung und Entwicklung	213.000	180.000	400.000	200.000
52.30	Denkmalschutz und -pflege	32.000	0	0	0
54.10	Verkehrsflächen	185.600	0	385.750	385.750
54.20	Kreisstraßen	0	0	0	0
54.30	Staatsstraßen	0	0	0	0
54.40	Bundesstraßen	0	0	0	0
55.10	Öffentliches Grün	225.000	0	0	0
57.10	Wirtschaftsförderung	0	0	0	0
57.30	Märkte		15.000		
57.50	Tourismusförderung	0	0	0	0
61.10	Schlüsselzuweisung Invest	150.000	273.000	273.000	273.000
	<b>Gesamt</b>	<b>1.836.526</b>	<b>629.000</b>	<b>1.378.750</b>	<b>3.698.750</b>

Im Haushaltsjahr 2024 wurden Einzahlungen auf Investitionstätigkeit in Höhe von 2,05 Mio. EUR veranschlagt. Die Abweichungen zu den Einzahlungen gem. obenstehender Tabelle ergeben sich im Wesentlichen durch die noch nicht den Produkten zugewiesenen investiven Schlüsselzuweisungen sowie den Einzahlungen aus dem Verkauf von Sachanlagevermögen.

Haushaltsplan 2024 – Vorbericht

Tagesordnung

öffentlich

**Auszahlungen aus Investitionstätigkeit**

Nr.	Bereich	Ansatz 2024 (Planjahr)	Ansatz 2025 (Planjahr + 1)	Ansatz 2026 (Planjahr + 2)	Ansatz 2027 (Planjahr + 3)
EUR					
11.10	Gemeindeorgane und Bereich Bürgermeister	1.300	0	0	0
11.11	Finanz- und Hauptverwaltung	18.500	5.000	9.000	3.000
11.12	Gebäude- und Liegenschaften	909.000	2.080.000	1.500.000	1.500.000
11.13	Baubetriebshof	350.000	0	0	0
12.21	Ordnungsaufgaben	8.000	8.000	8.000	8.000
12.60	Brandschutz	889.000	855.000	25.000	25.000
12.80	Katastrophenschutz	10.000	0	0	0
21.11	Grundschule	4.000	1.000	1.000	1.000
21.51	Oberschule	17.000	2.000	2.000	2.000
28.10	Heimat- und Kulturpflege	10.000	30.000	0	0
36.50	Tageseinrichtungen für Kinder	32.100	0	0	0
42.42	Sportstätten und Bäder	506.500	251.000	376.000	376.000
51.10	Räumliche Planung und Entwicklung	210.000	60.000	655.000	250.000
52.30	Denkmalschutz und -pflege	40.000	0	0	0
54.10	Verkehrsflächen	70.000	35.000	806.500	806.500
54.20	Kreisstraßen	32.000	15.000	10.000	10.000
54.30	Staatsstraßen	2.000	2.000	2.000	2.000
54.40	Bundesstraßen	2.000	2.000	2.000	2.000
55.10	Öffentliches Grün	112.000	27.000	27.000	27.000
57.10	Wirtschaftsförderung	2.000	4.000	4.000	4.000
57.30	Märkte		15.000		
57.50	Tourismusförderung	5.000	5.000	0	0
	<b>Gesamt</b>	<b>3.230.400</b>	<b>3.397.000</b>	<b>3.427.500</b>	<b>3.016.500</b>

Im Haushaltsjahr 2024 wurden Auszahlungen aus Investitionstätigkeit in Höhe von 3,32 Mio. EUR veranschlagt.

Unter Abschnitt 6 erfolgt eine Einzeldarstellung von erheblichen Investitionen und Investitionsförderungsmaßnahmen.



Haushaltsplan 2024 – Vorbericht

Tagesordnung

öffentlich

	Ergebnis 2022 (Vorjahr)	Ansatz 2023 (Vorjahr)	Ansatz 2024 (Planjahr)	Ansatz 2025 (Planjahr + 1)	Ansatz 2026 (Planjahr + 2)	Ansatz 2027 (Planjahr + 3)
	EUR					
<b>Zahlungsmittelsaldo aus Investitionstätigkeit</b>	489.018	-1.647.741	-1.176.174	-2.766.500	-2.047.250	683.750

Der ausgewiesene Saldo aus Einzahlungen und Auszahlungen für Investitionen zeigt den Finanzmittelbedarf an, der sich daraus ergibt, dass geplante Investitionen realisiert werden sollen. Für die Jahre 2024 bis 2027 werden umfangreiche Investitionen geplant, sodass Eigenmittel von rund 5,3 Mio. EUR zur Verfügung gestellt werden müssen.

Die Eigenmittel sind entweder über den Bestand an liquiden und verfügbaren Mitteln oder über Kreditaufnahmen zu finanzieren.

4.2.3 Ein- und Auszahlungen aus Finanzierungstätigkeit

	Ergebnis 2022 (Vorjahr)	Ansatz 2023 (Vorjahr)	Ansatz 2024 (Planjahr)	Ansatz 2025 (Planjahr + 1)	Ansatz 2026 (Planjahr + 2)	Ansatz 2027 (Planjahr + 3)
<b>Ein- und Auszahlungsarten</b>	EUR					
<b>Einzahlungen aus Finanzierungstätigkeiten</b>	63.375	0	0	0	1.600.000	0
<b>Auszahlungen aus Finanzierungstätigkeiten</b>	400.937	283.269	254.130	254.130	254.130	414.130
<b>Zahlungsmittelsaldo aus Finanzierungstätigkeit</b>	-337.562	-283.269	-254.130	-254.130	1.345.870	-414.130

Der Zahlungsmittelsaldo aus Finanzierungstätigkeit umfasst die Einzahlungen aus der Aufnahme von Krediten und die Auszahlungen für die Tilgung von Krediten und diesen wirtschaftlich gleichkommenden Rechtsgeschäften für Investitionen. Der geplante Investitionskredit in Höhe von 1 Mio. EUR im Haushaltsjahr 2022 ist nicht in Anspruch genommen worden, die Übernahme der Kreditgenehmigung in das Haushaltjahr 2023 wurde ebenfalls nicht benötigt. Für das Haushaltsjahr 2024 sind keine neuen Kreditgenehmigungen geplant. Aufgrund der steigenden Investitionstätigkeit ist für das Haushaltsjahr 2026 die Aufnahme eines Darlehens in Höhe von 1,6 Mio. EUR vorzunehmen.

Demzufolge sind ab dem Jahr 2027 höhere Tilgungsleistungen zu erwirtschaften. Vor dem Hintergrund des Haushaltsausgleich gem. § 74 Abs. 4 SächsGemO reduzieren höhere Tilgungen den kommunalen Handlungsspielraum.

Die Entwicklung der Verbindlichkeiten aus Kreditaufnahmen wird unter Abschnitt 4.4 dargestellt.

### 4.3 Vermögen

Das Vermögen der Stadt setzt sich aus dem Anlage- und Umlaufvermögen zusammen.

Das 2018 festgestellte Anlagevermögen beträgt 68.052.688 EUR und beinhaltet Finanzanlagen (Beteiligungen) i. H. v. 14.125.889 EUR.

Im Rahmen des Haushaltsausgleiches ist gemäß § 24 Abs. 6 SächsKomHVO sicherzustellen, dass die durchschnittliche rechnerische Tilgungsdauer die durchschnittliche Nutzungsdauer des abnutzbaren Anlagevermögens nicht übersteigt. Die Ermittlung der durchschnittlichen Nutzungsdauer des Anlagevermögens ist mit Vorlage des Jahresabschlusses für 2018 möglich. Hieraus ergibt sich eine durchschnittliche Abschreibungsdauer von 46,65 Jahren.

### 4.4 Entwicklung der Verbindlichkeiten

Die Verbindlichkeiten gliedern sich in Verbindlichkeiten in Form von Anleihen, aus Kreditaufnahmen, aus Kreditaufnahmen wirtschaftlich gleichkommenden Rechtsgeschäften, aus Lieferungen und Leistungen, aus Transferleistungen und in sonstige Verbindlichkeiten.

Die Verbindlichkeiten werden sich voraussichtlich wie folgt entwickeln:

Haushaltsjahr	Stand 01.01.	Tilgung	Neuaufnahme Kredit	Stand 31.12.	
				absolut	Pro Einwohner*
	EUR				
<b>2024</b>	1.896.113	254.130	0	1.641.983	235
<b>2025</b>	1.641.983	254.130	0	1.387.853	198
<b>2026</b>	1.387.853	254.130	1.600.000	2.733.723	391
<b>2027</b>	2.733.723	414.130	0	2.319.593	331

\* 6.999 Einwohner (Stand: 30.06.2023)

Die VwV Kommunale Haushaltswirtschaft gibt verbindliche Richtwerte für die Verschuldung des Kernhaushaltes vor. Für kreisangehörige Städte und Gemeinden gilt ein Richtwert von 850 EUR / Einwohner (VwV Kommunale Haushaltswirtschaft A I c. aa). Die Stadt Lengenfeld unterschreitet den Richtwert deutlich und weist darüber hinaus eine sinkende Tendenz auf.

Die geplante Kreditaufnahme im Haushaltsjahr 2026 führt in der derzeit dargelegten Form nicht zu einer Überschreitung der Richtwerte.

#### Angabe der durchschnittlichen Tilgungsdauer

Die durchschnittliche Tilgungsdauer beträgt zum 01.01.2024 rund 7,5 Jahre. Mit den geplanten Kreditaufnahmen liegt die durchschnittliche Tilgungsdauer zum 01.01.2027 bei rund 6,6 Jahren. Die Kriterien des § 24 Abs. 6 SächsKomHVO sind erfüllt.

Haushaltsplan 2024 – Vorbericht

4.5 Verpflichtungen aus Bürgschaften, Gewährverträgen und ihnen wirtschaftlich gleichkommenden Rechtsgeschäften

Tagesordnung

öffentlich

Es liegen keine Verpflichtungen aus Bürgschaften, Gewährverträgen und den Ihnen wirtschaftlich gleichkommenden Rechtsgeschäften vor.

5 Entwicklung des Gesamtergebnisses und der Rücklagen

gemäß § 6 Nr. 3 SächsKomHVO

Das ordentliche Ergebnis ist im Haushaltsjahr und den Folgejahren negativ. Ein Haushaltsausgleich erfolgt durch Verrechnung nach § 72 Abs. 3 SächsGemO. Das Gesamtergebnis der Stadt Lengenfeld wird sich nach derzeitigem Stand wie folgt entwickeln:

Bezeichnung	Haushaltsjahr	das	das 2.	das 3.
		auf das Haushaltsjahr folgende		
	EUR			
	2024	2025	2026	2027
<b>Ordentliches Ergebnis</b>	-774.512	-465.039	-506.037	-487.588
<b>Sonderergebnis</b>	172.500	0	0	0
<b>Veranschlagte Abdeckung von Fehlbeträgen des ordentlichen Ergebnisses aus Vorjahren</b>	0	0	0	0
<b>Veranschlagte Abdeckung von Fehlbeträgen des Sonderergebnisses aus Vorjahren</b>	0	0	0	0
<b>Verrechnung eines Fehlbetrages im ordentlichen Ergebnis mit dem Basiskapital gemäß § 72 Abs. 3 S. 3 SächsGemO</b>	602.519	583.328	538.330	526.299
<b>Verrechnung eines Fehlbetrages im Sonderergebnis mit dem Basiskapital gemäß § 72 Abs. 3 S. 3 SächsGemO</b>	0	0	0	0
<b>Veranschlagtes Gesamtergebnis</b>	507	118.289	32.293	38.711
<b>Entnahme aus Rücklagen</b>	0	0	0	0
<b>Vortrag eines Haushaltsfehlbetrages</b>	0	0	0	0

Das negative ordentliche Ergebnis und das Sonderergebnis können unter Berücksichtigung der Fehlbeträge aus Abschreibungen mit dem Basiskapital verrechnet werden. Maßgebend

Haushaltsplan 2024 – Vorbericht

ist das bis zum 31. Dezember 2017 festgestellte Anlagevermögen mit dessen dazugehörigen Sonderposten (§ 72 Abs. 3 SächsGemO).

Die Überschüsse der Ergebnisrechnung sind den Rücklagen zuzuführen (§ 85 SächsGemO).

Tagesordnung

öffentlich

## 6 Planung von erheblichen Investitionen und Investitionsförderungsmaßnahmen

gemäß § 6 Nr. 4 SächsKomHVO

<b>Produkt: 11.12 Gebäude und Liegenschaften</b>					
<b>Maßnahme: Neue Feuerwehr Irfersgrün, Projekt 0009</b>					
	2023*	2024	2025	2026	2027
	EUR				
<b>Auszahlungen</b>	51.066	700.000	2.000.000	0	0
<b>Einzahlungen</b>	0	430.000	0	0	0
<b>Eigenmittel</b>	51.066	270.000	2.000.000	0	0

<b>Produkt: 42.42</b>					
<b>Maßnahme: Sanierung Freibad</b>					
	2023*	2024	2025	2026	2027
	EUR				
<b>Auszahlungen</b>	27.906	505.000	250.000	375.000	375.000
<b>Einzahlungen</b>	0	195.826	0	320.000	200.000
<b>Eigenmittel</b>	27.906	309.174	250.000	55.000	175.000

<b>Produkt: 51.10 Räumliche Planung und Entwicklung</b>					
<b>Maßnahme: Tischendorfplatz</b>					
	2023*	2024	2025	2026	2027
	EUR				
<b>Auszahlungen</b>	794.395	170.000	0	0	0
<b>Einzahlungen</b>	664.000	40.000	0	0	0
<b>Eigenmittel</b>	130.395	130.000	0	0	0
*tatsächliche Inanspruchnahme einschl. EMÜ					

<b>Produkt: 12.60 Brandschutz</b>					
<b>Maßnahme: Neubeschaffung Löschfahrzeuge</b>					
	2023*	2024	2025	2026	2027
	EUR				
<b>Auszahlungen</b>	131.000	539.000	830.000	0	0
<b>Einzahlungen</b>	0	272.700	161.000	0	0
<b>Eigenmittel</b>	131.000	266.300	669.000	0	0
*tatsächliche Inanspruchnahme					

Haushaltsplan 2024 – Vorbericht

Tagesordnung

öffentlich

<b>Produkt: 12.60 Brandschutz</b>					
<b>Maßnahme: Neubeschaffung Dienstkleidung</b>					
	<b>2023*</b>	<b>2024</b>	<b>2025</b>	<b>2026</b>	<b>2027</b>
	<b>EUR</b>				
<b>Auszahlungen</b>	0	325.000	0	0	0
<b>Einzahlungen</b>	0	33.600	0	0	0
<b>Eigenmittel</b>	0	291.400	0	0	0
*tatsächliche Inanspruchnahme					

<b>Produkt: 11.13 Baubetriebshof</b>					
<b>Maßnahme: Nutzfahrzeuge</b>					
	<b>2023*</b>	<b>2024</b>	<b>2025</b>	<b>2026</b>	<b>2027</b>
	<b>EUR</b>				
<b>Auszahlungen</b>	274.953	220.000	0	0	0
<b>Einzahlungen</b>	0	0	0	0	0
<b>Eigenmittel</b>	274.953	220.000	0	0	0
*tatsächliche Inanspruchnahme					

<b>Produkt: 55.10 Öffentliche Grünanlagen/Landschaftsbau</b>					
<b>Maßnahme: Pyramidenplatz</b>					
	<b>2023*</b>	<b>2024</b>	<b>2025</b>	<b>2026</b>	<b>2027</b>
	<b>EUR</b>				
<b>Auszahlungen</b>	212.614	80.000	0	0	0
<b>Einzahlungen</b>	0	195.000	0	0	0
<b>Eigenmittel</b>	212.614	-115.000	0	0	0
*tatsächliche Inanspruchnahme					

## 7 Entwicklung des Zahlungsmittel- und Finanzmittelsaldos

gemäß § 6 Nr. 5 SächsKomHVO

	Haushaltsjahr	das	das 2.	das 3.
		auf das Haushaltsjahr folgende Jahr		
	EUR			
	2024	2025	2026	2027
<b>Zahlungsmittelsaldo aus laufender Verwaltungstätigkeit (Zeile 17)</b>	292.865	613.807	623.707	722.638

Der Zahlungsmittelsaldo aus laufender Verwaltungstätigkeit beträgt im Haushaltsjahr 2024 rund 239 TEUR und steigt in den Folgejahren an. Zukünftig ist mit einer Stabilisierung der Steuererträge zu rechnen. Aufgrund dessen liegt der Zahlungsmittelsaldo über den Tilgungsleistungen. Auch in den Folgejahren ist ein Haushaltsausgleich nach § 72 Abs. 4 SächsGemO gewährleistet.

	Haushaltsjahr	das	das 2.	das 3.
		auf das Haushaltsjahr folgende Jahr		
	EUR			
	2024	2025	2026	2027
<b>Finanzierungsmittelüberschuss oder -fehlbetrag (Zeile 35)</b>	-883.309	-2.152.693	-1.423.543	1.406.388

Im Haushaltsjahr 2024 sowie dessen Folgejahre ist ein Finanzierungsmittelfehlbetrag zu verzeichnen, welcher im Wesentlichen mit der gestiegenen Investitionstätigkeit in Zusammenhang steht. Es werden umfangreiche Baumaßnahmen stattfinden, die zu einem Verzehr an liquiden Mitteln führen werden.

### Umfang der Kassenkredite

Im Haushaltsjahr 2023 wurden keine Kassenkredite in Anspruch genommen.

Der Höchstbetrag der Kassenkredite, der zur rechtzeitigen Leistung von Auszahlungen in Anspruch genommen werden darf, entspricht gemäß § 84 Abs. 3 SächsGemO maximal ein Fünftel der im Finanzhaushalt veranschlagten Auszahlungen für die laufende Verwaltungstätigkeit. Für das Haushaltsjahr 2024 wird der Kassenkredit auf 1,5 Mio. EUR festgesetzt. Eine Inanspruchnahme in diesem Jahr ist jedoch nicht wahrscheinlich.

### Entwicklung der verfügbaren Mittel

Verfügbare Mittel im Sinne des § 24 Abs. 5 SächsKomHVO sind ungebundene und zur freien Auszahlung vorhandene Zahlungsmittel. Deren Summe leitet sich aus dem Anfangsbestand

**Haushaltsplan 2024 – Vorbericht**

der liquiden Mittel zu Beginn des Haushaltsjahres sowie der Salden aus der Investitionstätigkeit und der Finanzierungstätigkeit ab.

Dagegen erhöht sich der Bestand an verfügbaren Mitteln um den Betrag der geplanten Kreditaufnahmen. Diese ist für 2026 in Höhe von 1,6 Mio. EUR geplant.

Die verfügbaren Mittel lassen sich wie folgt ermitteln:

Sachverhalt	Haushalts- jahr	das	das 2.	das 3.
		auf das Haushaltsjahr folgende Jahr		
	EUR			
	2024	2025	2026	2027
Bestand an liquiden Mitteln zu Beginn des Haushaltsjahres	4.514.497	2.564.496	157.673	80.000
+ Zahlungsmittelsaldo aus Investitionstätigkeit	-1.176.174	-2.766.500	-2.047.250	683.750
+ Zahlungsmittelsaldo aus Finanzierungstätigkeit	-254.130	-254.130	1.345.870	-414.130
+ Einzahlungen aus Übertragungen für Vorjahre	2.218.890	0	0	0
- Auszahlungen aus Übertragungen der Vorjahre	3.031.452	0	0	0
- Bestand des Vorsorgevermögens	0	0	0	0
= Verfügbare Mittel zum 01.01. des Haushaltsjahres	2.271.631	-456.134	-543.707	349.620
+ Zahlungsmittelsaldo aus laufender Verwaltungstätigkeit	292.865	613.807	623.707	722.638
= Verfügbare Mittel zum 31.12. des Haushaltsjahres	2.564.496	157.673	80.000	1.072.258
+ Bestand des Vorsorgevermögens	0	0	0	0
= Bestand an liquiden Mitteln zum 31.12. des Haushaltsjahres	2.564.496	157.673	80.000	1.072.258

Mit Blick auf das Haushaltsjahr 2024 hat die Stadt Lengenfeld zum 01.01. des Jahres einen positiven Bestand an verfügbaren Mitteln i. H. v. rund 4,5 Mio. EUR. In den daraus resultierenden verfügbaren Mitteln zum 01.01.2024 sind Einzahlungen und Auszahlungen von Ermächtigungsübertragungen aus 2023 i. H. v. 812 TEUR berücksichtigt. In den Folgejahren reduziert sich der Wert der verfügbaren Mittel aufgrund der geplanten

## Haushaltsplan 2024 – Vorbericht

Investitionen und der Tilgungsleistungen der Kredite. Dennoch wird weiterhin ein durchweg positiver Bestand an verfügbaren Mitteln ausgewiesen. Die Stadt ist handlungsfähig.

Tagesordnung

öffentlich

## 8 Finanzierungsbedarf für die Inanspruchnahme von Rückstellungen

gemäß § 6 Nr. 6 SächsKomHVO

Der Finanzierungsbedarf für die Inanspruchnahme von Rückstellungen kann u. a. aufgrund der fehlenden Jahresabschlüsse nicht ermittelt werden.

## 9 Entwicklung der Höhe des Basiskapitals

gemäß § 6 Nr. 7 SächsKomHVO

Der festgestellte Jahresabschluss 2018 weist das Basiskapital zum 31.12.2018 mit einer Höhe von 40.688.767 EUR aus.

Eine wert- als auch zweckmäßig korrekte Darstellung mit den Ergebnissen der Vorjahre ist erst mit Aufarbeitung der Jahresabschlüsse aussagekräftig.

## 10 Haushaltsstrukturmaßnahmen

gemäß § 6 Nr. 8 SächsKomHVO

Ein Haushaltsstrukturkonzept nach § 72 Abs. 3 und 4 SächsGemO liegt nicht vor.

## 11 Auswirkungen der Bevölkerungsstatistik

gemäß § 6 Nr. 9 SächsKomHVO

Die Einwohnerzahlen der Stadt Lengenfeld haben sich in den vergangenen Jahren wie folgt entwickelt:

- 2008: 7.783
- 2015: 7.225
- 2016: 7.223
- 2017: 7.158
- 2018: 7.118
- 2019: 7.124
- 2020: 7.042
- 2021: 6.994
- 2022: 7.013
- 2023: 6.999

Die Entwicklung der Einwohnerzahlen ist kontinuierlich rückläufig, der Tiefstand ist im Jahr 2021 erreicht worden. Eine Prognose der Bevölkerungsentwicklung ist u. a. anhand der „6. Regionalisierten Bevölkerungsvorausberechnung für den Freistaat Sachsen 2015 bis 2030“ möglich. Diese prognostiziert einen weiteren Bevölkerungsrückgang zum Jahr 2030 auf rund 6.200 Einwohner.



**Haushaltsplan 2024 – Vorbericht**

Vor dem Hintergrund der kommunalen Aufgabenerfüllung steht die Stadt somit vor besonderen Herausforderungen. Die der Stadt zukommende finanzielle Ausstattung des Freistaates hängt beispielsweise wesentlich von der Einwohnerzahl ab. Dagegen müssen Finanzmittel zur Erfüllung von Pflichtaufgaben und in angemessenem Maße auch für freiwillige Aufgaben bereitgestellt werden.

Der Stärkung der kommunalen Infrastruktur, der Schaffung von Arbeitsplätzen sowie von Anreizen zum Verbleib in und dem Zuzug nach Lengfeld muss eine noch größere Priorität zukommen.

## 12 Haushaltswirtschaftliche Belastungen

gemäß § 6 Nr. 10 SächsKomHVO

Ein aktueller Beteiligungsbericht liegt nicht vor.

Es bestehen folgende Beteiligungen:

- PIA – Planungszweckverband Industrie- und Gewerbegebiet Autobahnanschlussstelle Reichenbach/Vogtl. (31,25 %)
- Zweckverband Gasversorgung in Südsachsen (2,62 %)
- Zweckverband Wasser / Abwasser Vogtland (2,45 %)
- Zweckverband Studieninstitut für kommunale Verwaltung Südsachsen (0,497 %)
- KBE – Kommunale Beteiligungsgesellschaft mbH an der enviaM AG (0,985 %)

Aus den Beteiligungen zur KBE und dem Zweckverband Gasversorgung in Südsachsen erhält die Stadt einen jährlichen Ertrag aus Gewinnabführungen, der einen wesentlichen Anteil bei der Finanzierung kommunaler Aufgaben beiträgt.

Durch die Mitgliedschaft zum „Planungszweckverband Industrie- und Gewerbegebiet Autobahnanschlussstelle“ Reichenbach/Vogtl. (PIA) fällt eine jährliche Umlage von rund 30.000 EUR an.

## 13 Kennzahlenkatalog

Der Vorbericht soll eine durch Kennzahlen gestützte, wertende Analyse der Haushaltslage und ihrer voraussichtlichen Entwicklung enthalten.

Kriterium	Kennzahl	Ansatz 2024 (Planjahr)	Ansatz 2025 (Planjahr +1)	Ansatz 2026 (Planjahr +2)	Ansatz 2027 (Planjahr +3)	Benchmark
Vermögenslage	Abschreibungsquote	12%	13%	13%	13%	ca. 15 %
	Reinvestitionsquote	169%	169%	162%	148%	durchschn. 100 %
Finanzlage	Freie Finanzspitze	38.735	359.677	369.577	308.508	>> 0
	Liquiditätsdeckungsgrad	0,93	0,86	1,00	1,06	> 1
Verschuldungs- lage	Verschuldung pro Einwohner	235	198	391	331	< 850 EUR Kernhaushalt
Ergebnislage	Steuerertragsquote	52%	52%	52%	52%	> 40 %
	Zuweisungsquote	35%	34%	34%	34%	< 40 %
	Personalintensität	0,28	0,29	0,29	0,30	0,20 bis 0,40
	Aufwandsdeckungsgrad	0,95	0,97	0,97	0,97	> 1

## Haushaltsplan 2024 – Vorbericht

Die Stadt erreicht im Planzeitraum eine konstante Steuerertragsquote. Unter Berücksichtigung des Einwohnerbezuges, werden Steuereinnahmen von rund 1:093 EUR / Einwohner in 2024 erzielt. Auf den Landkreis bezogen, entspricht das einem leicht überdurchschnittlichen Wert.

In den Planjahren liegt die Reinvestitionsquote im Durchschnitt weit über 100 %. Somit erzeugt die Stadt mehr Vermögen als durch Vermögensverzehr (Abschreibungen; Verkauf) verloren geht. Dies spiegelt sich auch in den stetig steigenden Abschreibungen wider, die durch die Verwaltungstätigkeit erwirtschaftet werden müssen.

Trotz geplanter Kreditaufnahme in 2026 ist die Stadt dauerhaft in der Lage, die Tilgungsleistungen aus dem laufenden Haushalt zu erwirtschaften. Die geplante Kreditaufnahme in 2023 war nicht notwendig. Aufgrund der sinkenden Einwohnerzahlen sollte die Stadt dennoch eine mögliche Neuverschuldung mit Augenmaß vornehmen. Hinsichtlich neuer Investitionsmaßnahmen ist auch verstärkt die Finanzierung der Folgekosten zu prüfen, da diese als zusätzliche Aufwendungen den laufenden Haushalt weiter belasten.

Tagesordnung

öffentlich

# Ergebnishaushalt

# TOP 14 - Anlage zu Beschlussvorlage 073/2024 - Haushaltssatzung 2024



## Ergebnishaushalt 2024

Gemeinde: 12 Lengsfeld

Seite : 1

Datum: 23.05.2024

Uhrzeit: 09:18:09

Tagesordnung

öffentlich

Ertrags- und Aufwandsarten			Ergebnis des Vorvorjahres	Ansatz des Vorjahres (laufendes Haushaltsjahr)	Ansatz des Haushaltsjahres (Planjahr)	Ansatz des ersten dem HHJ folgenden Jahres	Ansatz des zweiten dem HHJ folgenden Jahres	Ansatz des dritten dem HHJ folgenden Jahres
			2022	2023	2024	2025	2026	2027
			Euro	Euro	Euro	Euro	Euro	Euro
			1	2	3	4	5	6
1.		Steuern und ähnliche Abgaben	6.772.312,29	6.680.500	7.653.000	7.565.500	7.615.500	7.665.500
		darunter:						
		Grundsteuern A und B	835.140,68	830.000	830.000	830.000	830.000	830.000
		Gewerbesteuer	3.327.602,15	3.200.000	4.036.000	4.000.000	4.050.000	4.100.000
		Gemeindeanteil an der Einkommensteuer	2.149.421,87	2.115.000	2.250.000	2.200.000	2.200.000	2.200.000
		Gemeindeanteil an der Umsatzsteuer	425.012,58	500.000	500.000	500.000	500.000	500.000
2.	+	Zuwendungen und Umlagen nach Arten sowie aufgelöste Sonderposten	3.917.225,47	5.432.910	5.114.261	5.010.906	4.975.329	4.991.484
		darunter:						
		allgemeine Schlüsselzuweisungen	2.046.603,00	2.550.000	2.100.000	2.100.000	2.100.000	2.100.000
		sonstige allgemeine Zuweisungen	27.100,97	22.000	22.000	5.000	5.000	5.000
		allgemeine Umlagen	0,00	0	0	0	0	0
		aufgelöste Sonderposten	0,00	912.830	912.761	919.926	923.349	916.504
3.	+	sonstige Transfererträge	9.630,03	1.600	3.300	3.300	3.300	3.300
4.	+	öffentlich-rechtliche Leistungsentgelte	385.011,23	361.650	456.600	467.440	397.440	467.440
5.	+	privatrechtliche Leistungsentgelte	170.601,14	163.810	173.730	180.730	180.730	180.730
6.	+	Kostenerstattungen und Kostenumlagen	188.531,85	193.260	196.060	191.760	186.260	186.260
7.	+	Zinsen und sonstige Finanzerträge	771.636,24	810.500	835.500	815.500	815.500	815.500
8.	+/-	aktivierte Eigenleistungen und Bestandsveränderungen	0,00	0	0	0	0	0
9.	+	sonstige ordentliche Erträge	269.164,86	278.100	390.150	414.150	342.150	293.350
10.	=	<b>ordentliche Erträge (Nummern 1 bis 9)</b>	<b>12.484.113,11</b>	<b>13.922.330</b>	<b>14.822.601</b>	<b>14.649.286</b>	<b>14.516.209</b>	<b>14.603.564</b>
11.		Personalaufwendungen	3.267.429,68	3.824.010	4.181.670	4.180.280	4.259.480	4.357.100
		darunter:						
		Zuführungen zu Rückstellungen für Altersteilzeit	0,00	104.500	50.200	3.350	1.000	0
12.	+	Versorgungsaufwendungen	0,00	0	0	0	0	0
13.	+	Aufwendungen für Sach- und Dienstleistungen	1.783.497,20	2.304.297	2.207.485	1.847.745	1.755.445	1.828.045
14.	+	Abschreibungen im ordentlichen Ergebnis	66.891,36	1.906.910	1.916.893	2.011.768	2.007.917	2.034.756
15.	+	Zinsen und ähnliche Aufwendungen	2.197,27	25.228	11.878	3.826	23.776	43.725
16.	+	Transferaufwendungen und Abschreibungen auf Sonderposten für geleistete Investitionsförderungsmaßnahmen	5.789.633,47	6.041.658	6.600.357	6.486.616	6.475.138	6.325.736
		darunter:						
		Kreisumlage	2.875.208,28	3.035.000	3.035.000	3.050.000	3.050.000	2.900.000
		Umlagen an Verwaltungsverbände und -gemeinschaften	0,00	0	0	0	0	0
		Umlagen an Zweckverbände	0,00	0	0	0	0	0
		Sozialumlage	0,00	0	0	0	0	0
		Abschreibungen auf Sonderposten für geleistete Investitionsförderungsmaßnahmen	0,00	82.346	82.345	81.604	70.126	70.124
17.	+	sonstige ordentliche Aufwendungen	440.432,72	511.700	678.830	584.090	500.490	501.790
18.	=	<b>ordentliche Aufwendungen (Nummern 11 bis 17)</b>	<b>11.350.081,70</b>	<b>14.613.803</b>	<b>15.597.113</b>	<b>15.114.325</b>	<b>15.022.246</b>	<b>15.091.152</b>
19.	=	<b>ordentliches Ergebnis (Nummern 10 ./ Nummer 18)</b>	<b>1.134.031,41</b>	<b>-691.473</b>	<b>-774.512</b>	<b>-465.039</b>	<b>-506.037</b>	<b>-487.588</b>
20.		realisierbare außerordentliche Erträge	363.261,02	125.500	184.000	1.500	1.500	1.500
21.		realisierbare außerordentliche Aufwendungen	19.704,65	31.502	11.500	1.500	1.500	1.500
22.	=	<b>Sonderergebnis (Nummer 20 ./ Nummer 21)</b>	<b>343.556,37</b>	<b>93.998</b>	<b>172.500</b>	<b>0</b>	<b>0</b>	<b>0</b>
23.	=	<b>Gesamtergebnis als Überschuss oder Fehlbetrag (Nummer 19 + 22)</b>	<b>1.477.587,78</b>	<b>-597.475</b>	<b>-602.012</b>	<b>-465.039</b>	<b>-506.037</b>	<b>-487.588</b>
24.	-	veranschlagte Abdeckung von Fehlbeträgen des ordentlichen Ergebnisses aus Vorjahren	0,00	0	0	0	0	0
25.	-	veranschlagte Abdeckung von Fehlbeträgen des Sonderergebnisses aus Vorjahren	0,00	0	0	0	0	0

CIP-KD / OKHH6

Rel. 4.2.12 (Update 5) (01.03.2024)



**Ergebnishaushalt 2024**

Gemeinde: 12 Lengsfeld

Seite : 2

Datum: 23.05.2024

Uhrzeit: 09:18:09

Tagesordnung

öffentlich

Ertrags- und Aufwandsarten			Ergebnis des Vorvorjahres	Ansatz des Vorjahres (laufendes Haushaltsjahr)	Ansatz des Haushaltsjahres (Planjahr)	Ansatz des ersten dem HHJ folgenden Jahres	Ansatz des zweiten dem HHJ folgenden Jahres	Ansatz des dritten dem HHJ folgenden Jahres
			2022	2023	2024	2025	2026	2027
			Euro	Euro	Euro	Euro	Euro	Euro
			1	2	3	4	5	6
26.	+	Verrechnung eines Fehlbetrages im ordentlichen Ergebnis mit dem Basiskapital gemäß § 72 Absatz 3 Satz 3 SächsGemO	0,00	616.218	602.519	583.328	538.330	526.299
27.	+	Verrechnung eines Fehlbetrages im Sonderergebnis mit dem Basiskapital gemäß § 72 Absatz 3 Satz 3 SächsGemO	0,00	0	0	0	0	0
28.	=	<b>veranschlagtes Gesamtergebnis als Überschuss oder Fehlbetrag (Nummer 23 bis 27)</b>	<b>1.477.587,78</b>	<b>18.743</b>	<b>507</b>	<b>118.289</b>	<b>32.293</b>	<b>38.711</b>

\*\*\* Ende der Liste "Ergebnishaushalt" \*\*\*



**Ergebnishaushalt 2024**

Gemeinde: 12 Lengsfeld

Seite : 3

Datum: 23.05.2024

Uhrzeit: 09:18:09

Tagesordnung

öffentlich

Ertrags- und Aufwandsarten	Ergebnis des Vorvorjahres	Ansatz des Vorjahres (laufendes Haushaltsjahr)	Ansatz des Haushaltsjahres (Planjahr)	Ansatz des ersten dem HHJ folgenden Jahres	Ansatz des zweiten dem HHJ folgenden Jahres	Ansatz des dritten dem HHJ folgenden Jahres
	2022	2023	2024	2025	2026	2027
	Euro	Euro	Euro	Euro	Euro	Euro
	1	2	3	4	5	6
<b>Fehlbetragsabdeckung</b>						
29.	Entnahme aus der Rücklage aus Überschüssen des ordentlichen Ergebnisses	0,00	0	0	0	0
30.	Entnahme aus der Rücklage aus Überschüssen des Sonderergebnisses	0,00	0	0	0	0
31.	Vortrag eines Fehlbetrages des ordentlichen Ergebnisses auf Folgejahre	0,00	0	0	0	0
32.	Vortrag eines Fehlbetrages des Sonderergebnisses auf Folgejahre	0,00	0	0	0	0

\*\*\* Ende der Liste "Ergebnishaushalt" \*\*\*

# Finanzhaushalt

# TOP 14 - Anlage zu Beschlussvorlage 073/2024 - Haushaltssatzung 2024



## Finanzhaushalt 2024

Gemeinde: 12 Lengsfeld

Seite : 1

Datum: 24.05.2024

Uhrzeit: 11:20:42

Tagesordnung

öffentlich

Einzahlungs- und Auszahlungsarten			Ergebnis des Vorvorjahres	Ansatz des Vorjahres (laufendes Haushaltsjahr)	Ansatz des Haushaltsjahres (Planjahr)	Ansatz des ersten dem HHJ folgenden Jahres	Ansatz des zweiten dem HHJ folgenden Jahres	Ansatz des dritten dem HHJ folgenden Jahres
			2022	2023	2024	2025	2026	2027
			Euro	Euro	Euro	Euro	Euro	Euro
			1	2	3	4	5	6
1.		Steuern und ähnliche Abgaben	6.771.763,25	6.680.500	7.653.000	7.565.500	7.615.500	7.665.500
		darunter:						
		Grundsteuern A und B	832.932,62	830.000	830.000	830.000	830.000	830.000
		Gewerbesteuer	3.323.195,18	3.200.000	4.036.000	4.000.000	4.050.000	4.100.000
		Gemeindeanteil an der Einkommensteuer	2.049.128,69	2.115.000	2.250.000	2.200.000	2.200.000	2.200.000
		Gemeindeanteil an der Umsatzsteuer	535.981,75	500.000	500.000	500.000	500.000	500.000
2.	+	Zuwendungen und Umlagen für laufende Verwaltungstätigkeit	4.066.531,26	4.520.080	4.229.500	4.118.980	4.079.980	4.102.980
		darunter:						
		allgemeine Schlüsselzuweisungen	2.046.603,00	2.550.000	2.100.000	2.100.000	2.100.000	2.100.000
		sonstige allgemeine Zuweisungen	244.693,00	22.000	22.000	5.000	5.000	5.000
		allgemeine Umlagen	0,00	0	0	0	0	0
3.	+	sonstige Transfereinzahlungen	7.918,03	1.600	1.600	1.600	1.600	1.600
4.	+	öffentlich-rechtliche Leistungsentgelte, ausgenommen Investitionsbeiträge	401.916,15	361.650	456.600	467.440	397.440	467.440
5.	+	privatrechtliche Leistungsentgelte	154.472,97	179.310	174.230	181.230	181.230	181.230
6.	+	Kostenerstattungen, Kostenumlagen	172.544,66	193.260	196.060	191.760	186.260	186.260
7.	+	Zinsen und ähnliche Einzahlungen	773.788,24	810.500	835.500	815.500	815.500	815.500
8.	+	sonstige haushaltswirksame Einzahlungen aus laufender Verwaltungstätigkeit	252.998,99	292.600	403.950	340.850	340.850	340.850
9.	=	<b>Einzahlungen aus laufender Verwaltungstätigkeit (Nummern 1 bis 8)</b>	<b>12.601.933,55</b>	<b>13.039.500</b>	<b>13.950.440</b>	<b>13.682.860</b>	<b>13.618.360</b>	<b>13.761.360</b>
10.		Personalauszahlungen	3.258.981,86	3.719.510	4.120.770	4.176.930	4.258.480	4.357.100
11.	+	Versorgungsauszahlungen	0,00	0	0	0	0	0
12.	+	Auszahlungen für Sach- und Dienstleistungen	1.841.169,32	2.304.297	2.207.485	1.847.745	1.755.445	1.828.045
13.	+	Zinsen und ähnliche Auszahlungen	2.197,27	25.228	11.878	3.826	23.776	43.725
14.	+	Transferauszahlungen aus laufender Verwaltungstätigkeit	5.741.312,04	5.959.312	6.518.012	6.405.362	6.405.362	6.255.962
15.	+	sonstige haushaltswirksame Auszahlungen aus laufender Verwaltungstätigkeit	503.971,94	591.775	799.430	635.190	551.590	553.890
16.	=	<b>Auszahlungen aus laufender Verwaltungstätigkeit (Nummer 10 bis 15)</b>	<b>11.347.632,43</b>	<b>12.600.122</b>	<b>13.657.575</b>	<b>13.069.053</b>	<b>12.994.653</b>	<b>13.038.722</b>
17.	=	<b>Zahlungsmittelsaldo aus laufender Verwaltungstätigkeit (Nummer 9 J. Nummer 16)</b>	<b>1.254.301,12</b>	<b>439.378</b>	<b>292.865</b>	<b>613.807</b>	<b>623.707</b>	<b>722.638</b>
18.		Einzahlungen aus Investitionszuwendungen	1.810.722,56	2.777.056	1.836.526	629.000	1.378.750	3.698.750
19.	+	Einzahlungen aus Investitionsbeiträgen und ähnlichen Entgelten für Investitionstätigkeit	0,00	0	0	0	0	0
20.	+	Einzahlungen aus der Veräußerung von immateriellen Vermögensgegenständen	0,00	0	0	0	0	0
21.	+	Einzahlungen aus der Veräußerung von Grundstücken, Gebäuden und sonstigen unbeweglichen Vermögensgegenständen	129.122,00	96.000	150.000	0	0	0
22.	+	Einzahlungen aus der Veräußerung von übrigem Sachanlagevermögen	0,00	29.500	34.000	1.500	1.500	1.500
23.	+	Einzahlungen aus der Veräußerung von Finanzanlagevermögen und von Wertpapieren des Umlaufvermögens	0,00	0	0	0	0	0
24.	+	Einzahlungen für sonstige Investitionstätigkeit	0,00	0	33.700	0	0	0
25.	=	<b>Einzahlungen für Investitionstätigkeit (Nr. 18 bis 24)</b>	<b>1.939.844,56</b>	<b>2.902.556</b>	<b>2.054.226</b>	<b>630.500</b>	<b>1.380.250</b>	<b>3.700.250</b>
26.		Auszahlungen für den Erwerb von immateriellen Vermögensgegenständen	24.040,98	65.500	7.000	7.000	7.000	7.000

CIP-KD / OKHH6

Rel. 4.2.12 (Update 5) (01.03.2024)



# TOP 14 - Anlage zu Beschlussvorlage 073/2024 - Haushaltssatzung 2024



## Finanzhaushalt 2024

Gemeinde: 12 Lengsfeld

Seite : 2

Datum: 24.05.2024

Uhrzeit: 11:20:42

Tagesordnung

öffentlich

Einzahlungs- und Auszahlungsarten			Ergebnis des Vorvorjahres	Ansatz des Vorjahres (laufendes Haushaltsjahr)	Ansatz des Haushaltsjahres (Planjahr)	Ansatz des ersten dem HHJ folgenden Jahres	Ansatz des zweiten dem HHJ folgenden Jahres	Ansatz des dritten dem HHJ folgenden Jahres
			2022	2023	2024	2025	2026	2027
			Euro	Euro	Euro	Euro	Euro	Euro
			1	2	3	4	5	6
27.	+	Auszahlungen für den Erwerb von Grundstücken, Gebäuden und sonstigen unbeweglichen Vermögensgegenständen	77.296,83	67.002	53.000	56.000	51.000	51.000
28.	+	Auszahlungen für Baumaßnahmen	499.109,46	3.841.895	2.187.000	3.225.000	3.301.500	2.896.500
29.	+	Auszahlungen für den Erwerb von übrigen Sachanlagevermögen	616.503,79	482.200	943.400	109.000	68.000	62.000
30.	+	Auszahlungen für den Erwerb von Finanzanlagevermögen und von Wertpapieren des Umlaufvermögens	0,00	0	0	0	0	0
31.	+	Auszahlungen für Investitionsförderungsmaßnahmen	233.875,40	60.000	40.000	0	0	0
32.	+	Auszahlungen für sonstige Investitionstätigkeit	0,00	33.700	0	0	0	0
33.	=	<b>Auszahlungen für Investitionstätigkeit (Nummern 26 bis 32)</b>	<b>1.450.826,46</b>	<b>4.550.297</b>	<b>3.230.400</b>	<b>3.397.000</b>	<b>3.427.500</b>	<b>3.016.500</b>
		darunter:						
		Auszahlungen für als Investitionsauszahlungen veranschlagte Tilgungsanteile der Zahlungsverpflichtungen aus kreditähnlichen Rechtsgeschäften (die nicht in Position 38 enthalten sind)	0,00	0	0	0	0	0
34.	=	<b>Zahlungsmittelsaldo aus Investitionstätigkeit (Nummer 25 / J. Nummer 33)</b>	<b>489.018,10</b>	<b>-1.647.741</b>	<b>-1.176.174</b>	<b>-2.766.500</b>	<b>-2.047.250</b>	<b>683.750</b>
35.	=	<b>veranschlagter Finanzierungsmittelüberschuss/-mittelfehlbetrag (Nummern 17 + 34)</b>	<b>1.743.319,22</b>	<b>-1.208.363</b>	<b>-883.309</b>	<b>-2.152.693</b>	<b>-1.423.543</b>	<b>1.406.388</b>
36.		Einzahlungen aus der Aufnahme von Krediten und diesen wirtschaftlich gleichkommenden Rechtsgeschäften für Investitionen	63.375,00	0	0	0	1.600.000	0
		darunter:						
		Einzahlungen im Rahmen von Umschuldungen	0,00	0	0	0	0	0
37.		Einzahlungen aus sonstiger Wertpapierverschuldung	0,00	0	0	0	0	0
38.		Auszahlungen für die Tilgung von Krediten und diesen wirtschaftlich gleichkommenden Rechtsgeschäften für Investitionen	400.936,72	283.269	254.130	254.130	254.130	414.130
		darunter:						
		Auszahlungen im Rahmen von Umschuldungen	0,00	0	0	0	0	0
		Auszahlungen für außerordentliche Tilgung	0,00	0	0	0	0	0
39.		Auszahlungen für die Tilgung sonstiger Wertpapierverschuldung	0,00	0	0	0	0	0
40.	=	<b>Zahlungsmittelsaldo aus Finanzierungstätigkeit (Nummern 36 + 37) / J. (Nummern 38 + 39)</b>	<b>-337.561,72</b>	<b>-283.269</b>	<b>-254.130</b>	<b>-254.130</b>	<b>1.345.870</b>	<b>-414.130</b>
41.	=	<b>Änderung des Finanzmittelbestandes im Haushaltsjahr (Nummern 35 + 40)</b>	<b>1.405.757,50</b>	<b>-1.491.632</b>	<b>-1.137.439</b>	<b>-2.406.823</b>	<b>-77.673</b>	<b>992.258</b>
42.		Einzahlungen aus Darlehensrückflüssen	0,00	0	0	0	0	0
43.		Auszahlungen für die Gewährung von Darlehen	0,00	0	0	0	0	0
44.		Einzahlungen aus durchlaufenden Geldern	1.863.538,52	-----	-----	-----	-----	-----
45.		Auszahlungen aus durchlaufenden Geldern	1.864.672,58	-----	-----	-----	-----	-----
46.	=	<b>haushaltsunwirksame Vorgänge [(Nummern 42 + 44) / J. (Nummern 43 + 45)]</b>	<b>-1.134,06</b>	<b>0</b>	<b>0</b>	<b>0</b>	<b>0</b>	<b>0</b>
47.	=	<b>Überschuss oder Bedarf an Zahlungsmitteln aus Veranschlagungen im Haushaltsjahr [(Nummern 41 + 42) / J. (Nummer 43) bzw. (Nummern 41 + 46)]</b>	<b>1.404.623,44</b>	<b>-1.491.632</b>	<b>-1.137.439</b>	<b>-2.406.823</b>	<b>-77.673</b>	<b>992.258</b>
48.		Einzahlungen aus übertragenen Ermächtigungen der Vorjahre	-----	0	2.218.890	-----	-----	-----

CIP-KD / OKHH6

Rel. 4.2.12 (Update 5) (01.03.2024)

# TOP 14 - Anlage zu Beschlussvorlage 073/2024 - Haushaltssatzung 2024



## Finanzhaushalt 2024

Gemeinde: 12 Lengsfeld

Seite : 3

Datum: 24.05.2024

Uhrzeit: 11:20:42

Tagesordnung

öffentlich

Einzahlungs- und Auszahlungsarten		Ergebnis des Vorvorjahres	Ansatz des Vorjahres (laufendes Haushaltsjahr)	Ansatz des Haushaltsjahres (Planjahr)	Ansatz des ersten dem HHJ folgenden Jahres	Ansatz des zweiten dem HHJ folgenden Jahres	Ansatz des dritten dem HHJ folgenden Jahres
		2022	2023	2024	2025	2026	2027
		Euro	Euro	Euro	Euro	Euro	Euro
		1	2	3	4	5	6
	darunter:						
	Betrag der Einzahlungen aus der Aufnahme von Krediten für Investitionen, der sich übertragene Kreditermächtigungen bezieht	-----	0	0	-----	-----	-----
	Einzahlungen aus Investitionstätigkeit	-----	0	2.218.890	-----	-----	-----
49.	Auszahlungen aus übertragenen Ermächtigungen der Vorjahre	-----	0	3.031.452	-----	-----	-----
	darunter:						
	Auszahlungen für Investitionstätigkeit	-----	0	2.840.612	-----	-----	-----
50.	= <b>Überschuss oder Bedarf an Zahlungsmitteln im Haushaltsjahr (Nummern 47 + 48 J. Nummer 49)</b>	<b>1.404.623,44</b>	<b>-1.491.632</b>	<b>-1.950.001</b>	<b>-2.406.823</b>	<b>-77.673</b>	<b>992.258</b>
51.	Einzahlungen aus der Aufnahme von Kassenkrediten	0,00	0	0	0	0	0
52.	Auszahlungen für die Tilgung von Kassenkrediten	0,00	0	0	0	0	0
53.	= <b>Veränderung des Bestandes an Zahlungsmitteln im Haushaltsjahr [(Nummern 50 + 51 J. (Nummer 52) bzw. (Nummern 47 + 51) J. (Nummer 52)]</b>	<b>1.404.623,44</b>	<b>-1.491.632</b>	<b>-1.950.001</b>	<b>-2.406.823</b>	<b>-77.673</b>	<b>992.258</b>
54.	voraussichtlicher Bestand an liquiden Mitteln zu Beginn des Haushaltsjahres (ohne Kassenkredite und Kontokorrentverbindlichkeiten)	3.205.997,55	4.745.141	4.514.496	2.564.495	157.672	79.999
	darunter:						
	Bestand an fremden Finanzmitteln	0,00	-----	-----	-----	-----	-----
55.	= <b>voraussichtlicher Bestand an liquiden Mitteln am Ende des Haushaltsjahres (Nummern 53 + 54)</b>	<b>4.610.620,99</b>	<b>3.253.509</b>	<b>2.564.495</b>	<b>157.672</b>	<b>79.999</b>	<b>1.072.257</b>
	darunter:						
	Bestand an fremden Finanzmitteln	0,00	-----	-----	-----	-----	-----
	nachrichtlich:						
	Saldo aus den Einzahlungen und Auszahlungen aus fremden Finanzmitteln (§ 15)	-----	0	0	0	0	0
	nachrichtlich:						
	Betrag der Auszahlungen für die ordentliche Kredittilgung und des Tilgungsanteils der Zahlungsverpflichtungen aus kreditähnlichen Rechtsgeschäften einschließlich der als Investitionsauszahlungen veranschlagten Tilgungsanteile der Zahlungsverpflichtungen aus kreditähnlichen Rechtsgeschäften	0,00	0	0	0	0	0
	nachrichtlich:						
	Betrag der verfügbaren Mittel gemäß § 72 Absatz 4 Satz 2 der Sächsischen Gemeindeordnung	0,00	0	0	0	0	0

\*\*\* Ende der Liste "Finanzhaushalt" \*\*\*

# Übersicht zu den Instandhaltungsmaßnahmen

Muster 9  
(zu § 1 Absatz 3 Nummer 6 SächsKomHVO)

Tagesordnung

**Übersicht über die im Ergebnishaushalt zu veranschlagenden Instandhaltungs- und Instandsetzungsmaßnahmen 2024<sup>1</sup>**

öffentlich

nachrichtlich: Produktnummer	Bezeichnung der Instandhaltungs- und Instandsetzungsmaßnahme	Aufwendungen	Erträge
		Ansatz des Haushaltsjahres	Ansatz des Haushaltsjahres
		Euro	
1	2	3	4
11121016	Rathaus, Hauptstraße 1 - Austausch defektes Regelungssystem	12.000	
11121018	Schulgebäude OS - Malerarbeiten, Elektroarbeiten	25.000	
11121020	2-fach Turnhalle - Instandsetzung Hagelschäden	22.000	
11121021	Grundschule - Trockenlegung Werkraum, Reparatur Fassade	20.000	
11121022	Hort GS - Zugangstür Hort, Malerarbeiten, Wege instandsetzen	16.000	
11121059	Siedlung 7 - Sanierung Schächte	11.000	
11121060	Siedlung 8 - Sanierung Schächte	11.500	
<b>Gesamt:</b>		117.500	-

<sup>1</sup> In diese Übersicht sind nur solche Maßnahmen aufzunehmen, die von erheblichem Umfang sind oder für die Zuwendungen beantragt werden.

# Haushaltsquerschnitt



**Haushaltsquerschnitt - Ergebnishaushalt 2024**

Gemeinde: 12 Lengdenfeld

Seite : 7

Datum: 23.05.2024

Uhrzeit: 09:18:09

Tagesordnung

öffentlich

Bezeichnung Teilhaushalt	anteilige ordentliche Erträge	anteilige ordentliche Aufwendungen	veranschlagtes ordentliches Ergebnis	veranschlagter Nettoressourcen bedarf
	Euro	Euro	Euro	Euro
	1	2	3	4
100 Teilhaushalt I Geschäftsbereich Bürgermeister	309.553	1.488.899	-1.179.346	-1.179.346
200 Teilhaushalt II Finanz- und Hauptverwaltung	2.216.354	5.805.863	-3.589.509	-3.589.509
300 Teilhaushalt III Bauamt, einschließlich GLM und Baubetriebshof	1.301.112	4.749.623	-3.448.511	-3.448.511
301 Teilhaushalt III/1 Regiebetrieb GLM	373.010	1.464.187	-1.091.177	-1.091.177
400 Teilhaushalt IV allgemeine Finanzwirtschaft	10.994.972	3.423.478	7.571.494	7.571.494
<b>Gesamt:</b>	<b>15.195.001</b>	<b>16.932.050</b>	<b>-1.737.049</b>	<b>-1.737.049</b>

\*\*\* Ende der Liste "Haushaltsquerschnitt - Ergebnishaushalt" \*\*\*



**Haushaltsquerschnitt - Finanzhaushalt 2024**

Gemeinde: 12 Lengsfeld

Seite : 8

Datum: 23.05.2024

Uhrzeit: 09:18:09

Tagesordnung

öffentlich

Bezeichnung Teilhaushalte	Zahlungsmittel-	anteilige	anteilige	Zahlungs-	Finanzierungs-	Verpflichtungs-
	saldo aus	Einzahlungen	Auszahlungen	mittelsaldo aus	mittel-	ermächtigungen
	laufender	aus Investitions-	aus Investitions-	Investitions-	überschuss/	
	Verwaltungs-	tätigkeit	tätigkeit	tätigkeit	Finanzierungs-	
	tätigkeit				mittelfehlbetrag	
	Euro	Euro	Euro	Euro	Euro	Euro
	1	2	3	4	5	6
100 Teilhaushalt I Geschäftsbereich Bürgermeister	-1.080.550	356.300	925.300	-569.000	-1.649.550	0
200 Teilhaushalt II Finanz- und Hauptverwaltung	-3.617.130	0	71.600	-71.600	-3.688.730	0
300 Teilhaushalt III Bauamt, einschließlich GLM und Baubetriebshof	-2.362.737	1.514.226	2.233.500	-719.274	-3.082.011	0
301 Teilhaushalt III/1 Regiebetrieb GLM	-836.529	661.300	909.000	-247.700	-1.084.229	0
400 Teilhaushalt IV allgemeine Finanzwirtschaft	7.471.222	183.700	0	183.700	7.654.922	0
<b>Gesamt:</b>	<b>-425.724</b>	<b>2.715.526</b>	<b>4.139.400</b>	<b>-1.423.874</b>	<b>-1.849.598</b>	<b>0</b>

\*\*\* Ende der Liste "Haushaltsquerschnitt - Finanzhaushalt" \*\*\*

# **Teilhaushalt mit Investitionsprogramm**

-

## **Geschäftsbereich Bürgermeister**



# TOP 14 - Anlage zu Beschlussvorlage 073/2024 - Haushaltssatzung 2024



## Teilergebnishaushalt 2024

Gemeinde: 12 Lengsfeld

Seite : 9

Datum: 23.05.2024

Uhrzeit: 09:18:09

Tagesordnung

öffentlich

Amt 100 Teilhaushalt I Geschäftsbereich Bürgermeister

Ertrags- und Aufwandsarten	Ergebnis des Vorvorjahres	Ansatz des Vorjahres (laufendes Haushaltsjahr)	Ansatz des Haushaltsjahres (Planjahr)	Ansatz des ersten dem HHJ folgenden Jahres	Ansatz des zweiten dem HHJ folgenden Jahres	Ansatz des dritten dem HHJ folgenden Jahres	
	2022	2023	2024	2025	2026	2027	
	Euro	Euro	Euro	Euro	Euro	Euro	
	1	2	3	4	5	6	
1	anteilige Steuern und ähnliche Abgaben	0,00	0	0	0	0	
+	anteilige Zuweisungen und Umlagen nach Arten sowie aufgelöste Sonderposten darunter: Umlagen aufgelöste Sonderposten	78.651,07 0,00 0,00	155.615 0 82.355	121.323 0 84.823	128.711 0 100.631	121.950 0 107.870	135.832 0 107.752
+	anteilige sonstige Transfererträge	0,00	0	0	0	0	
+	anteilige öffentlich-rechtliche Leistungsentgelte	123.676,06	82.700	153.950	178.790	108.790	178.790
+	anteilige privatrechtliche Leistungsentgelte	1.353,78	5.000	5.000	5.000	5.000	5.000
+	anteilige Kostenerstattungen und Kostenumlagen	3.668,23	3.730	13.530	9.230	3.730	3.730
+	anteilige Zinsen und sonstige Finanzerträge	0,00	0	0	0	0	0
+/-	anteilige aktivierte Eigenleistungen und Bestandsveränderungen	0,00	0	0	0	0	0
+	anteilige sonstige ordentliche Erträge	14.599,50	15.500	15.750	15.750	15.750	15.750
<b>2.</b>	<b>= anteilige ordentliche Erträge</b>	<b>221.948,64</b>	<b>262.545</b>	<b>309.553</b>	<b>337.481</b>	<b>255.220</b>	<b>339.102</b>
3	anteilige Personalaufwendungen	529.002,16	607.885	605.250	607.000	617.600	627.450
+	anteilige Versorgungsaufwendungen	0,00	0	0	0	0	0
+	anteilige Aufwendungen für Sach- und Dienstleistungen	350.756,68	357.530	401.630	364.730	285.030	364.730
+	anteilige Abschreibungen im ordentlichen Ergebnis	45,00	190.104	195.119	254.141	270.290	267.121
+	anteilige Zinsen und ähnliche Aufwendungen	0,00	0	0	0	0	0
+	anteilige Transferaufwendungen und Abschreibungen auf Sonderposten für geleistete Investitionsförderungsmaßnahmen	86.334,53	121.250	65.300	73.250	73.250	73.250
+	anteilige sonstige ordentliche Aufwendungen	171.918,61	168.040	221.600	208.200	183.400	184.700
<b>4.</b>	<b>= anteilige ordentliche Aufwendungen</b>	<b>1.138.056,98</b>	<b>1.444.809</b>	<b>1.488.899</b>	<b>1.507.321</b>	<b>1.429.570</b>	<b>1.517.251</b>
<b>5.</b>	<b>= anteiliges veranschlagtes ordentliches Ergebnis (veranschlagter Aufwands-/Ertragsüberschuss, Nummer 2 ./. Nummer 4)</b>	<b>-916.108,34</b>	<b>-1.182.264</b>	<b>-1.179.346</b>	<b>-1.169.840</b>	<b>-1.174.350</b>	<b>-1.178.149</b>
6.	anteilige Erträge aus interner Leistungsverrechnung	0,00	0	0	0	0	0
7.	anteilige Aufwendungen für interne Leistungsverrechnung	53.776,04	0	0	0	0	0
8.	anteilige kalkulatorische Kosten	0,00	0	0	0	0	0
<b>9.</b>	<b>= anteiliges veranschlagtes kalkulatorisches Ergebnis (Nummer 6 ./. Nummern 7 + 8)</b>	<b>-53.776,04</b>	<b>0</b>	<b>0</b>	<b>0</b>	<b>0</b>	<b>0</b>
<b>10.</b>	<b>= anteiliger veranschlagter Nettoressourcenbedarf/-überschuss (Nummern 5 + 9)</b>	<b>-969.884,38</b>	<b>-1.182.264</b>	<b>-1.179.346</b>	<b>-1.169.840</b>	<b>-1.174.350</b>	<b>-1.178.149</b>

\*\*\* Ende der Liste "Teilergebnishaushalt" \*\*\*

# TOP 14 - Anlage zu Beschlussvorlage 073/2024 - Haushaltssatzung 2024



## Teilfinanzhaushalt - A. Zahlungsübersicht 2024

Gemeinde: 12 Lengsfeld

Seite : 10

Datum: 23.05.2024

Uhrzeit: 09:18:09

Tagesordnung

öffentlich

Amt 100 Teilhaushalt I Geschäftsbereich Bürgermeister

Einzahlungs- und Auszahlungsarten	Ergebnis des Vorvorjahres	Ansatz des Vorjahres (laufendes Haushaltsjahr)	Ansatz des Haushaltsjahres (Planjahr)	Ansatz des ersten dem HHJ folgenden Jahres	Ansatz des zweiten dem HHJ folgenden Jahres	Ansatz des dritten dem HHJ folgenden Jahres	
	2022	2023	2024	2025	2026	2027	
	Euro	Euro	Euro	Euro	Euro	Euro	
	1	2	3	4	5	6	
1	anteilige Steuern und ähnliche Abgaben	0,00	0,00	0	0	0	0
+	anteilige Zuwendungen und Umlagen für laufende Verwaltungstätigkeit	78.171,07	73.260,00	36.500	28.080	14.080	28.080
+	anteilige sonstige Transfereinzahlungen	0,00	0,00	0	0	0	0
+	anteilige öffentlich-rechtliche Leistungsentgelte, ausgenommen Investitionsbeiträge	123.558,33	82.700,00	153.950	178.790	108.790	178.790
+	anteilige privatrechtliche Leistungsentgelte	1.353,78	5.000,00	5.000	5.000	5.000	5.000
+	anteilige Kostenerstattungen, Kostenumlagen	8.856,87	3.730,00	13.530	9.230	3.730	3.730
+	anteilige Zinsen und ähnliche Einzahlungen	0,00	0,00	0	0	0	0
+	anteilige sonstige haushaltswirksame Einzahlungen aus laufender Verwaltungstätigkeit	19.181,71	15.500,00	15.750	15.750	15.750	15.750
2	<b>= anteilige Einzahlungen aus laufender Verwaltungstätigkeit</b>	<b>231.121,76</b>	<b>180.190,00</b>	<b>224.730</b>	<b>236.850</b>	<b>147.350</b>	<b>231.350</b>
3	anteilige Personalauszahlungen	537.171,58	607.885,00	605.250	607.000	617.600	627.450
+	anteilige Versorgungsauszahlungen	0,00	0,00	0	0	0	0
+	anteilige Auszahlungen für Sach- und Dienstleistungen	337.357,50	357.530,00	401.630	364.730	285.030	364.730
+	anteilige Zinsen und sonstige Finanzauszahlungen	0,00	0,00	0	0	0	0
+	anteilige Transferauszahlungen aus laufender Verwaltungstätigkeit	91.081,24	121.250,00	65.300	73.250	73.250	73.250
+	sonstige haushaltswirksame Auszahlungen aus laufender Verwaltungstätigkeit	202.554,87	199.540,00	233.100	209.700	184.900	186.200
4	<b>= anteilige Auszahlungen aus laufender Verwaltungstätigkeit</b>	<b>1.168.165,19</b>	<b>1.286.205,00</b>	<b>1.305.280</b>	<b>1.254.680</b>	<b>1.160.780</b>	<b>1.251.630</b>
5	<b>= anteiliger Zahlungsmittelsaldo aus laufender Verwaltungstätigkeit (Nummer 2 ./ Nummer 4)</b>	<b>-937.043,43</b>	<b>-1.106.015,00</b>	<b>-1.080.550</b>	<b>-1.017.830</b>	<b>-1.013.430</b>	<b>-1.020.280</b>
6	anteilige Einzahlungen aus Investitionszuwendungen darunter: investive Schlüsselzuweisungen	340.331,93 0,00	264.500,00 0,00	341.300 0	176.000 0	0 0	0 0
+	anteilige Einzahlungen aus Investitionsbeiträgen und ähnlichen Entgelten für Investitionstätigkeit	0,00	0,00	0	0	0	0
+	anteilige Einzahlungen aus der Veräußerung von immateriellen Vermögensgegenständen	0,00	0,00	0	0	0	0
+	anteilige Einzahlungen aus der Veräußerung von Grundstücken, Gebäuden und sonstigen unbeweglichen Vermögensgegenständen	0,00	0,00	0	0	0	0
+	anteilige Einzahlungen aus der Veräußerung von übrigem Sachanlagevermögen	0,00	20.000,00	15.000	0	0	0
+	anteilige Einzahlungen aus der Veräußerung von Finanzanlagevermögen und von Wertpapieren des Umlaufvermögens	0,00	0,00	0	0	0	0
+	anteilige Einzahlungen für sonstige Investitionstätigkeit	0,00	0,00	0	0	0	0
	<b>= anteilige Einzahlungen für Investitionstätigkeit</b>	<b>340.331,93</b>	<b>284.500,00</b>	<b>356.300</b>	<b>176.000</b>	<b>0</b>	<b>0</b>
7	anteilige Auszahlungen für den Erwerb von immateriellen Vermögensgegenständen	8.092,00	25.000,00	2.000	4.000	4.000	4.000
+	anteilige Auszahlungen für den Erwerb von Grundstücken, Gebäuden und sonstigen unbeweglichen Vermögensgegenständen	17.818,71	0,00	0	0	0	0
+	anteilige Auszahlungen für Baumaßnahmen	140.420,00	378.000,00	544.000	835.000	0	0

CIP-KD / OKHH6

Rel. 4.2.12 (Update 5) (01.03.2024)



**Teilfinanzhaushalt - A. Zahlungsübersicht 2024**

Gemeinde: 12 Lengsfeld

Seite : 11

Datum: 23.05.2024

Uhrzeit: 09:18:09

Amt 100 Teilhaushalt I Geschäftsbereich Bürgermeister

Tagesordnung

öffentlich

Einzahlungs- und Auszahlungsarten		Ergebnis des Vorvorjahres	Ansatz des Vorjahres (laufendes Haushaltsjahr)	Ansatz des Haushaltsjahres (Planjahr)	Ansatz des ersten dem HHJ folgenden Jahres	Ansatz des zweiten dem HHJ folgenden Jahres	Ansatz des dritten dem HHJ folgenden Jahres
		2022	2023	2024	2025	2026	2027
		Euro	Euro	Euro	Euro	Euro	Euro
		1	2	3	4	5	6
+	anteilige Auszahlungen für den Erwerb von übrigen Sachanlagevermögen	334.481,50	70.000,00	379.300	78.000	33.000	33.000
+	anteilige Auszahlungen für den Erwerb von Finanzanlagevermögen und von Wertpapieren des Umlaufvermögens	0,00	0,00	0	0	0	0
+	anteilige Auszahlungen für Investitionsförderungsmaßnahmen	0,00	0,00	0	0	0	0
+	anteilige Auszahlungen für sonstige Investitionstätigkeit	0,00	0,00	0	0	0	0
=	<b>anteilige Auszahlungen für Investitionstätigkeit</b>	<b>500.812,21</b>	<b>473.000,00</b>	<b>925.300</b>	<b>917.000</b>	<b>37.000</b>	<b>37.000</b>
=	<b>anteiliger Zahlungsmittelsaldo aus Investitionstätigkeit (Nummer 6 ./. Nummer 7)</b>	<b>-160.480,28</b>	<b>-188.500,00</b>	<b>-569.000</b>	<b>-741.000</b>	<b>-37.000</b>	<b>-37.000</b>
8	<b>= Anteilig veranschlagter Finanzierungsmittelüberschuss/-bedarf (Nummer 5 + Nummer 6 ./. Nummer 7)</b>	<b>-1.097.523,71</b>	<b>-1.294.515,00</b>	<b>-1.649.550</b>	<b>-1.758.830</b>	<b>-1.050.430</b>	<b>-1.057.280</b>

# TOP 14 - Anlage zu Beschlussvorlage 073/2024 - Haushaltssatzung 2024



## Teilfinanzhaushalt - A. Zahlungsübersicht (Blatt 2) 2024

Gemeinde: 12 Lengsfeld

Seite : 12

Datum: 23.05.2024

Uhrzeit: 09:18:09

Tagesordnung

öffentlich

Amt 100 Teilhaushalt I Geschäftsbereich Bürgermeister

Einzahlungs- und Auszahlungsarten	Ergebnis des Vorvorjahres	Ansatz des Vorjahres (laufendes Haushaltsjahr)	Ansatz des Haushaltsjahres (Planjahr)	Ansatz des ersten dem HHJ folgenden Jahres	Ansatz des zweiten dem HHJ folgenden Jahres	Ansatz des dritten dem HHJ folgenden Jahres	
	2022	2023	2024	2025	2026	2027	
	Euro	Euro	Euro	Euro	Euro	Euro	
	1	2	3	4	5	6	
8 =	anteilig veranschlagter Finanzierungsmittelüberschuss/-bedarf (Nummer 5 + Nummer 6 ./. Nummer 7)	-1.097.523,71	-1.294.515,00	-1.649.550	-1.758.830	-1.050.430	-1.057.280
+	anteilige Einzahlungen aus übertragenen Ermächtigungen (ohne Einzahlungen aus übertragenen Kreditermächtigungen)	0,00	0,00	0	0	0	0
-	anteilige Auszahlungen aus übertragenen Ermächtigungen	0,00	0,00	0	0	0	0
<b>Investitionsmaßnahmen von geringer finanzieller Bedeutung, bei denen keine Verpflichtungsermächtigungen veranschlagt sind</b>							
Summe der investiven Einzahlungen		340.331,93	284.500,00	356.300	176.000	0	0
Summe der investiven Auszahlungen		492.720,21	438.000,00	918.300	908.000	33.000	33.000
<b>Saldo (Summe der investiven Einzahlungen ./. Summe der investiven Auszahlungen)</b>		<b>-152.388,28</b>	<b>-153.500,00</b>	<b>-562.000</b>	<b>-732.000</b>	<b>-33.000</b>	<b>-33.000</b>

\*\*\* Ende der Liste "Teilfinanzhaushalt - A. Zahlungsübersicht" \*\*\*

CIP-KD / OKHH6

Rel. 4.2.12 (Update 5) (01.03.2024)

# TOP 14 - Anlage zu Beschlussvorlage 073/2024 - Haushaltssatzung 2024



## Teilfinanzhaushalt - B. Investitionsprogramm - Planung einzelner Investitionsvorhaben 2024

Gemeinde: 12 Lengfeld

Seite : 13  
 Datum: 23.05.2024  
 Uhrzeit: 09:18:09

Amt 100 Teilhaushalt | Geschäftsbereich Bürgermeister

Tagesordnung

öffentlich

Einzahlungs- und Auszahlungsarten	Ergebnis des Vorvorjahres	Übertragene Ermächtigungen	Ansatz des Vorjahres	Ansatz des Haushaltsjahres	Verpflichtungsermächtigungen	Ansatz des ersten dem HHJ folgenden Jahres	Ansatz des zweiten dem HHJ folgenden Jahres	Ansatz des dritten dem HHJ folgenden Jahres	Folgejahre	bisher bereitgestellt (einschl. Sp.2 + 3)	Gesamteinzahlungen/-auszahlungen
	EUR	EUR	EUR	EUR	EUR	EUR	EUR	EUR	EUR	EUR	EUR
	1	2	3	4	5	6	7	8	9	10	11
<b>4025 Rundwanderweg</b>											
Einzahlungen aus Investitionszuwendungen	0,00	0,00	0	0	0	0	0	0	0	0,00	0,00
darunter:											
investive Schlüsselzuweisungen	0,00	0,00	0	0	0	0	0	0	0	0,00	0,00
Einzahlungen aus Investitionsbeiträgen und ähnlichen Entgelten für Investitionstätigkeit	0,00	0,00	0	0	0	0	0	0	0	0,00	0,00
Einzahlungen aus der Veräußerung von immateriellen Vermögensgegenständen	0,00	0,00	0	0	0	0	0	0	0	0,00	0,00
Einzahlungen aus der Veräußerung von Grundstücken, Gebäuden und sonstigen unbeweglichen Vermögensgegenständen	0,00	0,00	0	0	0	0	0	0	0	0,00	0,00
Einzahlungen aus der Veräußerung von übrigem Sachanlagevermögen	0,00	0,00	0	0	0	0	0	0	0	0,00	0,00
Einzahlungen aus der Veräußerung von Finanzanlagevermögen und von Wertpapieren des Umlaufvermögens	0,00	0,00	0	0	0	0	0	0	0	0,00	0,00
Einzahlungen für sonstige Investitionstätigkeit	0,00	0,00	0	0	0	0	0	0	0	0,00	0,00
<b>Einzahlungen für Investitionstätigkeit</b>	<b>0,00</b>	<b>0,00</b>	<b>0</b>	<b>0</b>	<b>0</b>	<b>0</b>	<b>0</b>	<b>0</b>	<b>0</b>	<b>0,00</b>	<b>0,00</b>
Auszahlungen für den Erwerb von immateriellen Vermögensgegenständen	0,00	0,00	0	0	0	0	0	0	0	0,00	0,00
Auszahlungen für den Erwerb von Grundstücken, Gebäuden und sonstigen unbeweglichen Vermögensgegenständen	0,00	0,00	0	0	0	0	0	0	0	0,00	0,00
Auszahlungen für Baumaßnahmen	0,00	2.781,10	10.000	5.000	0	5.000	0	0	0	10.000,00	20.000,00
Auszahlungen für den Erwerb von übrigem Sachanlagevermögen	0,00	0,00	0	0	0	0	0	0	0	0,00	0,00
Auszahlungen für den Erwerb von Finanzanlagevermögen und von Wertpapieren des Umlaufvermögens	0,00	0,00	0	0	0	0	0	0	0	0,00	0,00
Auszahlungen für Investitionsförderungsmaßnahmen	0,00	0,00	0	0	0	0	0	0	0	0,00	0,00
Auszahlungen für sonstige Investitionstätigkeit	0,00	0,00	0	0	0	0	0	0	0	0,00	0,00
<b>Auszahlungen für Investitionstätigkeit</b>	<b>0,00</b>	<b>2.781,10</b>	<b>10.000</b>	<b>5.000</b>	<b>0</b>	<b>5.000</b>	<b>0</b>	<b>0</b>	<b>0</b>	<b>10.000,00</b>	<b>20.000,00</b>
<b>Saldo (Einzahlungen aus Investitionstätigkeit ./. Auszahlungen für Investitionstätigkeit)</b>	<b>0,00</b>	<b>-2.781,10</b>	<b>-10.000</b>	<b>-5.000</b>	<b>0</b>	<b>-5.000</b>	<b>0</b>	<b>0</b>	<b>0</b>	<b>-10.000,00</b>	<b>-20.000,00</b>
aus Vorjahren fortgeltende Verpflichtungsermächtigungen für die Maßnahme	----	----	----	----	----	0	0	0	0	----	----

CIP-KD / OKHH11

Rel. 4.2.12 (Update 5) (01.03.2024)

# TOP 14 - Anlage zu Beschlussvorlage 073/2024 - Haushaltssatzung 2024



## Teilfinanzhaushalt - B. Investitionsprogramm - Planung einzelner Investitionsvorhaben 2024

Gemeinde: 12 Lengsfeld

Seite : 14  
 Datum: 23.05.2024  
 Uhrzeit: 09:18:09

Tagesordnung

öffentlich

Amt 100 Teilhaushalt | Geschäftsbereich Bürgermeister

Einzahlungs- und Auszahlungsarten	Ergebnis des Vorvorjahres	Übertragene Ermächtigungen	Ansatz des Vorjahres	Ansatz des Haushaltsjahres	Verpflichtungsermächtigungen	Ansatz des ersten dem HHJ folgenden Jahres	Ansatz des zweiten dem HHJ folgenden Jahres	Ansatz des dritten dem HHJ folgenden Jahres	Folgejahre	bisher bereitgestellt (einschl. Sp.2 + 3)	Gesamteinzahlungen/-auszahlungen
	EUR	EUR	EUR	EUR	EUR	EUR	EUR	EUR	EUR	EUR	EUR
	1	2	3	4	5	6	7	8	9	10	11
vorgesehene Verpflichtungsermächtigungen des Haushaltsjahres für die Maßnahme	----	----	----	----	----	0	0	0	0	----	----
<b>Summe der Verpflichtungsermächtigungen für die Maßnahme</b>	----	----	----	----	----	<b>0</b>	<b>0</b>	<b>0</b>	<b>0</b>	----	----
davon voraussichtlich kreditfinanziert	----	----	----	----	----	0	0	0	0	----	----
<b>9001 360 Grad - virtueller Rundgang</b>											
Einzahlungen aus Investitionszuwendungen	0,00	0,00	0	0	0	0	0	0	0	9.000,00	9.000,00
darunter:											
investive Schlüsselzuweisungen	0,00	0,00	0	0	0	0	0	0	0	0,00	0,00
Einzahlungen aus Investitionsbeiträgen und ähnlichen Entgelten für Investitionstätigkeit	0,00	0,00	0	0	0	0	0	0	0	0,00	0,00
Einzahlungen aus der Veräußerung von immateriellen Vermögensgegenständen	0,00	0,00	0	0	0	0	0	0	0	0,00	0,00
Einzahlungen aus der Veräußerung von Grundstücken, Gebäuden und sonstigen unbeweglichen Vermögensgegenständen	0,00	0,00	0	0	0	0	0	0	0	0,00	0,00
Einzahlungen aus der Veräußerung von übrigem Sachanlagevermögen	0,00	0,00	0	0	0	0	0	0	0	0,00	0,00
Einzahlungen aus der Veräußerung von Finanzanlagevermögen und von Wertpapieren des Umlaufvermögens	0,00	0,00	0	0	0	0	0	0	0	0,00	0,00
Einzahlungen für sonstige Investitionstätigkeit	0,00	0,00	0	0	0	0	0	0	0	0,00	0,00
<b>Einzahlungen für Investitionstätigkeit</b>	<b>0,00</b>	<b>0,00</b>	<b>0</b>	<b>0</b>	<b>0</b>	<b>0</b>	<b>0</b>	<b>0</b>	<b>0</b>	<b>9.000,00</b>	<b>9.000,00</b>
Auszahlungen für den Erwerb von immateriellen Vermögensgegenständen	8.092,00	0,00	25.000	2.000	0	4.000	4.000	4.000	0	33.092,00	47.092,00
Auszahlungen für den Erwerb von Grundstücken, Gebäuden und sonstigen unbeweglichen Vermögensgegenständen	0,00	0,00	0	0	0	0	0	0	0	0,00	0,00
Auszahlungen für Baumaßnahmen	0,00	0,00	0	0	0	0	0	0	0	0,00	0,00
Auszahlungen für den Erwerb von übrigem Sachanlagevermögen	0,00	0,00	0	0	0	0	0	0	0	0,00	0,00
Auszahlungen für den Erwerb von Finanzanlagevermögen und von Wertpapieren des Umlaufvermögens	0,00	0,00	0	0	0	0	0	0	0	0,00	0,00
Auszahlungen für Investitionsförderungsmaßnahmen	0,00	0,00	0	0	0	0	0	0	0	0,00	0,00
Auszahlungen für sonstige Investitionstätigkeit	0,00	0,00	0	0	0	0	0	0	0	0,00	0,00

CIP-KD / OKHH11

Rel. 4.2.12 (Update 5) (01.03.2024)



**Teilfinanzhaushalt - B. Investitionsprogramm - Planung einzelner Investitionsvorhaben 2024**

Gemeinde: 12 Lengenfeld

Seite : 15  
 Datum: 23.05.2024  
 Uhrzeit: 09:18:09

Amt 100 Teilhaushalt I Geschäftsbereich Bürgermeister

Einzahlungs- und Auszahlungsarten	Ergebnis des Vorvorjahres	Übertragene Ermächtigungen	Ansatz des Vorjahres	Ansatz des Haushaltsjahres	Verpflichtungsermächtigungen	Ansatz des ersten dem HHJ folgenden Jahres	Ansatz des zweiten dem HHJ folgenden Jahres	Ansatz des dritten dem HHJ folgenden Jahres	Folgejahre	bisher bereitgestellt (einschl. Sp.2 + 3)	Gesamteinzahlungen/-auszahlungen
	EUR	EUR	EUR	EUR	EUR	EUR	EUR	EUR	EUR	EUR	EUR
	1	2	3	4	5	6	7	8	9	10	11
<b>Auszahlungen für Investitionstätigkeit</b>	8.092,00	0,00	25.000	2.000	0	4.000	4.000	4.000	0	33.092,00	47.092,00
<b>Saldo (Einzahlungen aus Investitionstätigkeit ./. Auszahlungen für Investitionstätigkeit)</b>	-8.092,00	0,00	-25.000	-2.000	0	-4.000	-4.000	-4.000	0	-24.092,00	-38.092,00
aus Vorjahren fortgeltende Verpflichtungsermächtigungen für die Maßnahme	----	----	----	----	----	0	0	0	0	----	----
vorgesehene Verpflichtungsermächtigungen des Haushaltsjahres für die Maßnahme	----	----	----	----	----	0	0	0	0	----	----
<b>Summe der Verpflichtungsermächtigungen für die Maßnahme</b>	----	----	----	----	----	0	0	0	0	----	----
davon voraussichtlich kreditfinanziert	----	----	----	----	----	0	0	0	0	----	----

\*\*\* Ende der Liste "Teilfinanzhaushalt - B. Investitionsprogramm - Planung einzelner Investitionsvorhaben" \*\*\*

Tagesordnung

öffentlich

# **Teilhaushalt mit Investitionsprogramm**

-

## **Finanz- und Hauptverwaltung**



# TOP 14 - Anlage zu Beschlussvorlage 073/2024 - Haushaltssatzung 2024



## Teilergebnishaushalt 2024

Gemeinde: 12 Lengsfeld

Seite : 16

Datum: 23.05.2024

Uhrzeit: 09:18:09

Tagesordnung

öffentlich

Amt 200 Teilhaushalt II Finanz- und Hauptverwaltung

Ertrags- und Aufwandsarten	Ergebnis des Vorvorjahres	Ansatz des Vorjahres (laufendes Haushaltsjahr)	Ansatz des Haushaltsjahres (Planjahr)	Ansatz des ersten dem HHJ folgenden Jahres	Ansatz des zweiten dem HHJ folgenden Jahres	Ansatz des dritten dem HHJ folgenden Jahres	
	2022	2023	2024	2025	2026	2027	
	Euro	Euro	Euro	Euro	Euro	Euro	
	1	2	3	4	5	6	
1	anteilige Steuern und ähnliche Abgaben	0,00	0	0	0	0	
+	anteilige Zuweisungen und Umlagen nach Arten sowie aufgelöste Sonderposten darunter: Umlagen aufgelöste Sonderposten	1.419.054,56 0,00 0,00	1.553.602 0 24.382	1.688.934 0 23.934	1.628.152 0 19.252	1.625.129 0 16.229	1.632.542 0 14.642
+	anteilige sonstige Transfererträge	0,00	0	0	0	0	
+	anteilige öffentlich-rechtliche Leistungsentgelte	235.777,62	250.350	284.550	260.550	260.550	260.550
+	anteilige privatrechtliche Leistungsentgelte	18.022,28	5.320	1.770	5.370	5.370	5.370
+	anteilige Kostenerstattungen und Kostenumlagen	183.835,12	171.000	164.000	164.000	164.000	164.000
+	anteilige Zinsen und sonstige Finanzerträge	0,00	0	0	0	0	0
+/-	anteilige aktivierte Eigenleistungen und Bestandsveränderungen	0,00	0	0	0	0	0
+	anteilige sonstige ordentliche Erträge	493,41	0	77.100	75.100	9.800	0
<b>2.</b>	<b>= anteilige ordentliche Erträge</b>	<b>1.857.182,99</b>	<b>1.980.272</b>	<b>2.216.354</b>	<b>2.133.172</b>	<b>2.064.849</b>	<b>2.062.462</b>
3	anteilige Personalaufwendungen	1.614.337,67	1.973.875	2.195.120	2.225.230	2.268.430	2.322.700
+	anteilige Versorgungsaufwendungen	0,00	0	0	0	0	0
+	anteilige Aufwendungen für Sach- und Dienstleistungen	350.900,80	405.590	411.850	390.550	389.050	390.350
+	anteilige Abschreibungen im ordentlichen Ergebnis	1.883,09	59.210	58.613	69.701	64.487	62.955
+	anteilige Zinsen und ähnliche Aufwendungen	0,00	0	0	0	0	0
+	anteilige Transferaufwendungen und Abschreibungen auf Sonderposten für geleistete Investitionsförderungsmaßnahmen	2.375.061,59	2.425.100	2.903.950	2.913.000	2.913.000	2.913.600
+	anteilige sonstige ordentliche Aufwendungen	151.654,17	162.310	236.330	175.090	175.090	175.090
<b>4.</b>	<b>= anteilige ordentliche Aufwendungen</b>	<b>4.493.837,32</b>	<b>5.026.085</b>	<b>5.805.863</b>	<b>5.773.571</b>	<b>5.810.057</b>	<b>5.864.695</b>
<b>5.</b>	<b>= anteiliges veranschlagtes ordentliches Ergebnis (veranschlagter Aufwands-/Ertragsüberschuss, Nummer 2 ./. Nummer 4)</b>	<b>-2.636.654,33</b>	<b>-3.045.813</b>	<b>-3.589.509</b>	<b>-3.640.399</b>	<b>-3.745.208</b>	<b>-3.802.233</b>
6.	anteilige Erträge aus interner Leistungsverrechnung	0,00	0	0	0	0	0
7.	anteilige Aufwendungen für interne Leistungsverrechnung	11.491,23	0	0	0	0	0
8.	anteilige kalkulatorische Kosten	0,00	0	0	0	0	0
<b>9.</b>	<b>= anteiliges veranschlagtes kalkulatorisches Ergebnis (Nummer 6 ./. Nummern 7 + 8)</b>	<b>-11.491,23</b>	<b>0</b>	<b>0</b>	<b>0</b>	<b>0</b>	<b>0</b>
<b>10.</b>	<b>= anteiliger veranschlagter Nettoressourcenbedarf/-überschuss (Nummern 5 + 9)</b>	<b>-2.648.145,56</b>	<b>-3.045.813</b>	<b>-3.589.509</b>	<b>-3.640.399</b>	<b>-3.745.208</b>	<b>-3.802.233</b>

\*\*\* Ende der Liste "Teilergebnishaushalt" \*\*\*

# TOP 14 - Anlage zu Beschlussvorlage 073/2024 - Haushaltssatzung 2024



## Teilfinanzhaushalt - A. Zahlungsübersicht 2024

Gemeinde: 12 Lengsfeld

Seite : 17

Datum: 23.05.2024

Uhrzeit: 09:18:09

Tagesordnung

öffentlich

Amt 200 Teilhaushalt II Finanz- und Hauptverwaltung

Einzahlungs- und Auszahlungsarten	Ergebnis des Vorvorjahres	Ansatz des Vorjahres (laufendes Haushaltsjahr)	Ansatz des Haushaltsjahres (Planjahr)	Ansatz des ersten dem HHJ folgenden Jahres	Ansatz des zweiten dem HHJ folgenden Jahres	Ansatz des dritten dem HHJ folgenden Jahres	
	2022	2023	2024	2025	2026	2027	
	Euro	Euro	Euro	Euro	Euro	Euro	
	1	2	3	4	5	6	
1	anteilige Steuern und ähnliche Abgaben	0,00	0,00	0	0	0	0
+	anteilige Zuwendungen und Umlagen für laufende Verwaltungstätigkeit	1.350.711,07	1.529.220,00	1.665.000	1.608.900	1.608.900	1.617.900
+	anteilige sonstige Transfereinzahlungen	0,00	0,00	0	0	0	0
+	anteilige öffentlich-rechtliche Leistungsentgelte, ausgenommen Investitionsbeiträge	252.795,27	250.350,00	284.550	260.550	260.550	260.550
+	anteilige privatrechtliche Leistungsentgelte	19.692,81	5.420,00	1.770	5.370	5.370	5.370
+	anteilige Kostenerstattungen, Kostenumlagen	162.659,29	171.000,00	164.000	164.000	164.000	164.000
+	anteilige Zinsen und ähnliche Einzahlungen	0,00	0,00	0	0	0	0
+	anteilige sonstige haushaltswirksame Einzahlungen aus laufender Verwaltungstätigkeit	10,00	0,00	0	0	0	0
<b>2</b>	<b>= anteilige Einzahlungen aus laufender Verwaltungstätigkeit</b>	<b>1.785.868,44</b>	<b>1.955.990,00</b>	<b>2.115.320</b>	<b>2.038.820</b>	<b>2.038.820</b>	<b>2.047.820</b>
3	anteilige Personalauszahlungen	1.608.142,70	1.903.375,00	2.176.820	2.223.530	2.268.230	2.322.700
+	anteilige Versorgungsauszahlungen	0,00	0,00	0	0	0	0
+	anteilige Auszahlungen für Sach- und Dienstleistungen	351.433,10	405.590,00	411.850	390.550	389.050	390.350
+	anteilige Zinsen und sonstige Finanzauszahlungen	0,00	0,00	0	0	0	0
+	anteilige Transferauszahlungen aus laufender Verwaltungstätigkeit	2.359.601,45	2.425.100,00	2.903.950	2.913.350	2.913.350	2.913.950
+	sonstige haushaltswirksame Auszahlungen aus laufender Verwaltungstätigkeit	179.063,77	162.310,00	239.830	176.590	176.590	176.590
<b>4</b>	<b>= anteilige Auszahlungen aus laufender Verwaltungstätigkeit</b>	<b>4.498.241,02</b>	<b>4.896.375,00</b>	<b>5.732.450</b>	<b>5.704.020</b>	<b>5.747.220</b>	<b>5.803.590</b>
<b>5</b>	<b>= anteiliger Zahlungsmittelsaldo aus laufender Verwaltungstätigkeit (Nummer 2 ./ Nummer 4)</b>	<b>-2.712.372,58</b>	<b>-2.940.385,00</b>	<b>-3.617.130</b>	<b>-3.665.200</b>	<b>-3.708.400</b>	<b>-3.755.770</b>
6	anteilige Einzahlungen aus Investitionszuwendungen darunter: investive Schlüsselzuweisungen	122.602,65 0,00	12.000,00 0,00	0 0	0 0	0 0	0 0
+	anteilige Einzahlungen aus Investitionsbeiträgen und ähnlichen Entgelten für Investitionstätigkeit	0,00	0,00	0	0	0	0
+	anteilige Einzahlungen aus der Veräußerung von immateriellen Vermögensgegenständen	0,00	0,00	0	0	0	0
+	anteilige Einzahlungen aus der Veräußerung von Grundstücken, Gebäuden und sonstigen unbeweglichen Vermögensgegenständen	0,00	0,00	0	0	0	0
+	anteilige Einzahlungen aus der Veräußerung von übrigem Sachanlagevermögen	0,00	0,00	0	0	0	0
+	anteilige Einzahlungen aus der Veräußerung von Finanzanlagevermögen und von Wertpapieren des Umlaufvermögens	0,00	0,00	0	0	0	0
+	anteilige Einzahlungen für sonstige Investitionstätigkeit	0,00	0,00	0	0	0	0
<b>=</b>	<b>anteilige Einzahlungen für Investitionstätigkeit</b>	<b>122.602,65</b>	<b>12.000,00</b>	<b>0</b>	<b>0</b>	<b>0</b>	<b>0</b>
7	anteilige Auszahlungen für den Erwerb von immateriellen Vermögensgegenständen	15.948,98	40.500,00	5.000	3.000	3.000	3.000
+	anteilige Auszahlungen für den Erwerb von Grundstücken, Gebäuden und sonstigen unbeweglichen Vermögensgegenständen	0,00	1,00	0	0	0	0
+	anteilige Auszahlungen für Baumaßnahmen	0,00	0,00	0	0	0	0

CIP-KD / OKHH6

Rel. 4.2.12 (Update 5) (01.03.2024)



**Teilfinanzhaushalt - A. Zahlungsübersicht 2024**

Gemeinde: 12 Lengsfeld

Seite : 18  
 Datum: 23.05.2024  
 Uhrzeit: 09:18:09

Amt 200 Teilhaushalt II Finanz- und Hauptverwaltung

Tagesordnung

öffentlich

Einzahlungs- und Auszahlungsarten		Ergebnis des Vorvorjahres	Ansatz des Vorjahres (laufendes Haushaltsjahr)	Ansatz des Haushaltsjahres (Planjahr)	Ansatz des ersten dem HHJ folgenden Jahres	Ansatz des zweiten dem HHJ folgenden Jahres	Ansatz des dritten dem HHJ folgenden Jahres
		2022	2023	2024	2025	2026	2027
		Euro	Euro	Euro	Euro	Euro	Euro
		1	2	3	4	5	6
+	anteilige Auszahlungen für den Erwerb von übrigen Sachanlagevermögen	35.956,55	34.500,00	66.600	5.000	9.000	3.000
+	anteilige Auszahlungen für den Erwerb von Finanzanlagevermögen und von Wertpapieren des Umlaufvermögens	0,00	0,00	0	0	0	0
+	anteilige Auszahlungen für Investitionsförderungsmaßnahmen	0,00	0,00	0	0	0	0
+	anteilige Auszahlungen für sonstige Investitionstätigkeit	0,00	0,00	0	0	0	0
=	<b>anteilige Auszahlungen für Investitionstätigkeit</b>	<b>51.905,53</b>	<b>75.001,00</b>	<b>71.600</b>	<b>8.000</b>	<b>12.000</b>	<b>6.000</b>
=	<b>anteiliger Zahlungsmittelsaldo aus Investitionstätigkeit (Nummer 6 .J. Nummer 7)</b>	<b>70.697,12</b>	<b>-63.001,00</b>	<b>-71.600</b>	<b>-8.000</b>	<b>-12.000</b>	<b>-6.000</b>
8	<b>= Anteilig veranschlagter Finanzierungsmittelüberschuss/-bedarf (Nummer 5 + Nummer 6 .J. Nummer 7)</b>	<b>-2.641.675,46</b>	<b>-3.003.386,00</b>	<b>-3.688.730</b>	<b>-3.673.200</b>	<b>-3.720.400</b>	<b>-3.761.770</b>

# TOP 14 - Anlage zu Beschlussvorlage 073/2024 - Haushaltssatzung 2024



## Teilfinanzhaushalt - A. Zahlungsübersicht (Blatt 2) 2024

Gemeinde: 12 Lengsfeld

Seite : 19

Datum: 23.05.2024

Uhrzeit: 09:18:09

Tagesordnung

öffentlich

Amt 200 Teilhaushalt II Finanz- und Hauptverwaltung

Einzahlungs- und Auszahlungsarten	Ergebnis des Vorvorjahres	Ansatz des Vorjahres (laufendes Haushaltsjahr)	Ansatz des Haushaltsjahres (Planjahr)	Ansatz des ersten dem HHJ folgenden Jahres	Ansatz des zweiten dem HHJ folgenden Jahres	Ansatz des dritten dem HHJ folgenden Jahres	
	2022	2023	2024	2025	2026	2027	
	Euro	Euro	Euro	Euro	Euro	Euro	
	1	2	3	4	5	6	
<b>8 =</b>	<b>anteilig veranschlagter Finanzierungsmittelüberschuss/-bedarf (Nummer 5 + Nummer 6 ./. Nummer 7)</b>	<b>-2.641.675,46</b>	<b>-3.003.386,00</b>	<b>-3.688.730</b>	<b>-3.673.200</b>	<b>-3.720.400</b>	<b>-3.761.770</b>
+	anteilige Einzahlungen aus übertragenen Ermächtigungen (ohne Einzahlungen aus übertragenen Kreditermächtigungen)	0,00	0,00	0	0	0	0
-	anteilige Auszahlungen aus übertragenen Ermächtigungen	0,00	0,00	0	0	0	0
<b>Investitionsmaßnahmen von geringer finanzieller Bedeutung, bei denen keine Verpflichtungsermächtigungen veranschlagt sind</b>							
	Summe der investiven Einzahlungen	122.602,65	12.000,00	0	0	0	0
	Summe der investiven Auszahlungen	51.905,53	75.001,00	71.600	8.000	12.000	6.000
	<b>Saldo (Summe der investiven Einzahlungen ./. Summe der investiven Auszahlungen)</b>	<b>70.697,12</b>	<b>-63.001,00</b>	<b>-71.600</b>	<b>-8.000</b>	<b>-12.000</b>	<b>-6.000</b>

\*\*\* Ende der Liste "Teilfinanzhaushalt - A. Zahlungsübersicht" \*\*\*

CIP-KD / OKHH6

Rel. 4.2.12 (Update 5) (01.03.2024)

# **Teilhaushalt mit Investitionsprogramm**

-

## **Bauamt, einschließlich GLM und Baubetriebshof**

# TOP 14 - Anlage zu Beschlussvorlage 073/2024 - Haushaltssatzung 2024



## Teilergebnishaushalt 2024

Gemeinde: 12 Lengsfeld

Seite : 20

Datum: 23.05.2024

Uhrzeit: 09:18:09

Tagesordnung

öffentlich

Amt 300 Teilhaushalt III Bauamt, einschließlich GLM und Baubetriebshof

Ertrags- und Aufwandsarten	Ergebnis des Vorvorjahres	Ansatz des Vorjahres (laufendes Haushaltsjahr)	Ansatz des Haushaltsjahres (Planjahr)	Ansatz des ersten dem HHJ folgenden Jahres	Ansatz des zweiten dem HHJ folgenden Jahres	Ansatz des dritten dem HHJ folgenden Jahres	
	2022	2023	2024	2025	2026	2027	
	Euro	Euro	Euro	Euro	Euro	Euro	
	1	2	3	4	5	6	
1	anteilige Steuern und ähnliche Abgaben	0,00	0	0	0	0	
+	anteilige Zuweisungen und Umlagen nach Arten sowie aufgelöste Sonderposten darunter: Umlagen aufgelöste Sonderposten	282.914,19 0,00 0,00	1.053.121 0 707.521	1.083.432 0 705.432	1.050.471 0 701.471	1.024.678 0 700.678	1.019.538 0 695.538
+	anteilige sonstige Transfererträge	0,00	0	0	0	0	
+	anteilige öffentlich-rechtliche Leistungsentgelte	25.557,55	28.600	18.100	28.100	28.100	28.100
+	anteilige privatrechtliche Leistungsentgelte	150.313,71	152.880	166.350	169.750	169.750	169.750
+	anteilige Kostenerstattungen und Kostenumlagen	1.028,50	18.530	18.530	18.530	18.530	18.530
+	anteilige Zinsen und sonstige Finanzerträge	0,00	0	0	0	0	0
+/-	anteilige aktivierte Eigenleistungen und Bestandsveränderungen	0,00	0	0	0	0	0
+	anteilige sonstige ordentliche Erträge	22,00	0	14.700	45.700	39.000	0
<b>2.</b>	<b>= anteilige ordentliche Erträge</b>	<b>459.835,95</b>	<b>1.253.131</b>	<b>1.301.112</b>	<b>1.312.551</b>	<b>1.280.058</b>	<b>1.235.918</b>
3	anteilige Personalaufwendungen	1.024.567,01	1.139.800	1.269.550	1.258.150	1.281.350	1.312.600
+	anteilige Versorgungsaufwendungen	0,00	0	0	0	0	0
+	anteilige Aufwendungen für Sach- und Dienstleistungen	1.079.418,29	1.536.727	1.387.205	1.090.765	1.079.665	1.070.665
+	anteilige Abschreibungen im ordentlichen Ergebnis	45,41	1.739.942	1.745.506	1.769.530	1.743.266	1.774.804
+	anteilige Zinsen und ähnliche Aufwendungen	35,99	10.000	10.000	1.000	1.000	1.000
+	anteilige Transferaufwendungen und Abschreibungen auf Sonderposten für geleistete Investitionsförderungsmaßnahmen	123.120,71	156.362	182.162	147.162	147.162	147.162
+	anteilige sonstige ordentliche Aufwendungen	61.477,77	105.350	155.200	135.800	77.000	77.000
<b>4.</b>	<b>= anteilige ordentliche Aufwendungen</b>	<b>2.288.665,18</b>	<b>4.688.181</b>	<b>4.749.623</b>	<b>4.402.407</b>	<b>4.329.443</b>	<b>4.383.231</b>
<b>5.</b>	<b>= anteiliges veranschlagtes ordentliches Ergebnis (veranschlagter Aufwands-/Ertragsüberschuss, Nummer 2 ./. Nummer 4)</b>	<b>-1.828.829,23</b>	<b>-3.435.050</b>	<b>-3.448.511</b>	<b>-3.089.856</b>	<b>-3.049.385</b>	<b>-3.147.313</b>
6.	anteilige Erträge aus interner Leistungsverrechnung	84.028,60	0	0	0	0	0
7.	anteilige Aufwendungen für interne Leistungsverrechnung	18.761,33	0	0	0	0	0
8.	anteilige kalkulatorische Kosten	0,00	0	0	0	0	0
<b>9.</b>	<b>= anteiliges veranschlagtes kalkulatorisches Ergebnis (Nummer 6 ./. Nummern 7 + 8)</b>	<b>65.267,27</b>	<b>0</b>	<b>0</b>	<b>0</b>	<b>0</b>	<b>0</b>
<b>10.</b>	<b>= anteiliger veranschlagter Nettoressourcenbedarf/-überschuss (Nummern 5 + 9)</b>	<b>-1.763.561,96</b>	<b>-3.435.050</b>	<b>-3.448.511</b>	<b>-3.089.856</b>	<b>-3.049.385</b>	<b>-3.147.313</b>

CIP-KD / OKHH6

Rel. 4.2.12 (Update 5) (01.03.2024)

# TOP 14 - Anlage zu Beschlussvorlage 073/2024 - Haushaltssatzung 2024



## Teilergebnishaushalt 2024

Gemeinde: 12 Lengsfeld

Seite : 21

Datum: 23.05.2024

Uhrzeit: 09:18:09

Tagesordnung

öffentlich

Amt 301 Teilhaushalt III/1 Regiebetrieb GLM

Ertrags- und Aufwandsarten	Ergebnis des Vorvorjahres	Ansatz des Vorjahres (laufendes Haushaltsjahr)	Ansatz des Haushaltsjahres (Planjahr)	Ansatz des ersten dem HHJ folgenden Jahres	Ansatz des zweiten dem HHJ folgenden Jahres	Ansatz des dritten dem HHJ folgenden Jahres
	2022	2023	2024	2025	2026	2027
	Euro	Euro	Euro	Euro	Euro	Euro
	1	2	3	4	5	6
1	anteilige Steuern und ähnliche Abgaben	0,00	0	0	0	0
+	anteilige Zuweisungen und Umlagen nach Arten sowie aufgelöste Sonderposten	10.215,77	288.343	286.360	282.399	281.606
	darunter:					
	Umlagen	0,00	0	0	0	0
	aufgelöste Sonderposten	0,00	288.343	286.360	282.399	281.606
+	anteilige sonstige Transfererträge	0,00	0	0	0	0
+	anteilige öffentlich-rechtliche Leistungsentgelte	2.408,00	3.500	3.500	3.500	3.500
+	anteilige privatrechtliche Leistungsentgelte	76.748,25	79.450	68.450	70.450	70.450
+	anteilige Kostenerstattungen und Kostenumlagen	0,00	0	0	0	0
+	anteilige Zinsen und sonstige Finanzerträge	0,00	0	0	0	0
+/-	anteilige aktivierte Eigenleistungen und Bestandsveränderungen	0,00	0	0	0	0
+	anteilige sonstige ordentliche Erträge	22,00	0	14.700	45.700	39.000
<b>2.</b>	<b>= anteilige ordentliche Erträge</b>	<b>89.394,02</b>	<b>371.293</b>	<b>373.010</b>	<b>402.049</b>	<b>394.556</b>
3	anteilige Personalaufwendungen	139.083,30	160.600	179.600	152.800	155.650
+	anteilige Versorgungsaufwendungen	0,00	0	0	0	0
+	anteilige Aufwendungen für Sach- und Dienstleistungen	576.358,66	973.847	751.429	521.539	520.439
+	anteilige Abschreibungen im ordentlichen Ergebnis	45,41	516.096	523.808	539.322	535.920
+	anteilige Zinsen und ähnliche Aufwendungen	35,99	0	0	0	0
+	anteilige Transferaufwendungen und Abschreibungen auf Sonderposten für geleistete Investitionsförderungsmaßnahmen	0,00	5.000	0	0	0
+	anteilige sonstige ordentliche Aufwendungen	9.445,77	17.800	9.350	7.650	7.650
<b>4.</b>	<b>= anteilige ordentliche Aufwendungen</b>	<b>724.969,13</b>	<b>1.673.343</b>	<b>1.464.187</b>	<b>1.221.311</b>	<b>1.219.659</b>
<b>5.</b>	<b>= anteiliges veranschlagtes ordentliches Ergebnis (veranschlagter Aufwands-/Ertragsüberschuss, Nummer 2 ./. Nummer 4)</b>	<b>-635.575,11</b>	<b>-1.302.050</b>	<b>-1.091.177</b>	<b>-819.262</b>	<b>-825.103</b>
6.	anteilige Erträge aus interner Leistungsverrechnung	72.592,17	0	0	0	0
7.	anteilige Aufwendungen für interne Leistungsverrechnung	0,00	0	0	0	0
8.	anteilige kalkulatorische Kosten	0,00	0	0	0	0
<b>9.</b>	<b>= anteiliges veranschlagtes kalkulatorisches Ergebnis (Nummer 6 ./. Nummern 7 + 8)</b>	<b>72.592,17</b>	<b>0</b>	<b>0</b>	<b>0</b>	<b>0</b>
<b>10.</b>	<b>= anteiliger veranschlagter Nettoressourcenbedarf/-überschuss (Nummern 5 + 9)</b>	<b>-562.982,94</b>	<b>-1.302.050</b>	<b>-1.091.177</b>	<b>-819.262</b>	<b>-825.103</b>

\*\*\* Ende der Liste "Teilergebnishaushalt" \*\*\*

# TOP 14 - Anlage zu Beschlussvorlage 073/2024 - Haushaltssatzung 2024



## Teilfinanzhaushalt - A. Zahlungsübersicht 2024

Gemeinde: 12 Lengsfeld

Seite : 22

Datum: 23.05.2024

Uhrzeit: 09:18:09

Tagesordnung

öffentlich

Amt 300 Teilhaushalt III Bauamt, einschließlich GLM und Baubetriebshof

Einzahlungs- und Auszahlungsarten	Ergebnis des Vorvorjahres	Ansatz des Vorjahres (laufendes Haushaltsjahr)	Ansatz des Haushaltsjahres (Planjahr)	Ansatz des ersten dem HHJ folgenden Jahres	Ansatz des zweiten dem HHJ folgenden Jahres	Ansatz des dritten dem HHJ folgenden Jahres	
	2022	2023	2024	2025	2026	2027	
	Euro	Euro	Euro	Euro	Euro	Euro	
	1	2	3	4	5	6	
1	anteilige Steuern und ähnliche Abgaben	0,00	0,00	0	0	0	0
+	anteilige Zuwendungen und Umlagen für laufende Verwaltungstätigkeit	283.451,39	345.600,00	406.000	377.000	352.000	352.000
+	anteilige sonstige Transfereinzahlungen	0,00	0,00	0	0	0	0
+	anteilige öffentlich-rechtliche Leistungsentgelte, ausgenommen Investitionsbeiträge	25.562,55	28.600,00	18.100	28.100	28.100	28.100
+	anteilige privatrechtliche Leistungsentgelte	132.515,01	168.280,00	166.850	170.250	170.250	170.250
+	anteilige Kostenerstattungen, Kostenumlagen	1.028,50	18.530,00	18.530	18.530	18.530	18.530
+	anteilige Zinsen und ähnliche Einzahlungen	0,00	0,00	0	0	0	0
+	anteilige sonstige haushaltswirksame Einzahlungen aus laufender Verwaltungstätigkeit	9.038,13	14.500,00	105.600	47.500	47.500	47.500
<b>2</b>	<b>= anteilige Einzahlungen aus laufender Verwaltungstätigkeit</b>	<b>451.595,58</b>	<b>575.510,00</b>	<b>715.080</b>	<b>641.380</b>	<b>616.380</b>	<b>616.380</b>
3	anteilige Personalauszahlungen	1.014.144,74	1.105.800,00	1.237.650	1.256.500	1.280.550	1.312.600
+	anteilige Versorgungsauszahlungen	0,00	0,00	0	0	0	0
+	anteilige Auszahlungen für Sach- und Dienstleistungen	1.149.957,29	1.536.727,00	1.387.205	1.090.765	1.079.665	1.070.665
+	anteilige Zinsen und sonstige Finanzauszahlungen	35,99	10.000,00	10.000	1.000	1.000	1.000
+	anteilige Transferauszahlungen aus laufender Verwaltungstätigkeit	95.701,74	156.362,00	182.162	147.162	147.162	147.162
+	sonstige haushaltswirksame Auszahlungen aus laufender Verwaltungstätigkeit	66.896,73	153.925,00	260.800	183.900	125.100	126.100
<b>4</b>	<b>= anteilige Auszahlungen aus laufender Verwaltungstätigkeit</b>	<b>2.326.736,49</b>	<b>2.962.814,00</b>	<b>3.077.817</b>	<b>2.679.327</b>	<b>2.633.477</b>	<b>2.657.527</b>
<b>5</b>	<b>= anteiliger Zahlungsmittelsaldo aus laufender Verwaltungstätigkeit (Nummer 2 ./ Nummer 4)</b>	<b>-1.875.140,91</b>	<b>-2.387.304,00</b>	<b>-2.362.737</b>	<b>-2.037.947</b>	<b>-2.017.097</b>	<b>-2.041.147</b>
6	anteilige Einzahlungen aus Investitionszuwendungen	1.284.490,98	2.323.256,00	1.345.226	180.000	1.105.750	3.425.750
	darunter :						
	investive Schlüsselzuweisungen	0,00	0,00	0	0	0	0
+	anteilige Einzahlungen aus Investitionsbeiträgen und ähnlichen Entgelten für Investitionstätigkeit	0,00	0,00	0	0	0	0
+	anteilige Einzahlungen aus der Veräußerung von immateriellen Vermögensgegenständen	0,00	0,00	0	0	0	0
+	anteilige Einzahlungen aus der Veräußerung von Grundstücken, Gebäuden und sonstigen unbeweglichen Vermögensgegenständen	129.122,00	96.000,00	150.000	0	0	0
+	anteilige Einzahlungen aus der Veräußerung von übrigem Sachanlagevermögen	0,00	9.500,00	19.000	1.500	1.500	1.500
+	anteilige Einzahlungen aus der Veräußerung von Finanzanlagevermögen und von Wertpapieren des Umlaufvermögens	0,00	0,00	0	0	0	0
+	anteilige Einzahlungen für sonstige Investitionstätigkeit	0,00	0,00	0	0	0	0
<b>=</b>	<b>anteilige Einzahlungen für Investitionstätigkeit</b>	<b>1.413.612,98</b>	<b>2.428.756,00</b>	<b>1.514.226</b>	<b>181.500</b>	<b>1.107.250</b>	<b>3.427.250</b>
7	anteilige Auszahlungen für den Erwerb von immateriellen Vermögensgegenständen	0,00	0,00	0	0	0	0
+	anteilige Auszahlungen für den Erwerb von Grundstücken, Gebäuden und sonstigen unbeweglichen Vermögensgegenständen	59.478,12	67.001,00	53.000	56.000	51.000	51.000
+	anteilige Auszahlungen für Baumaßnahmen	358.689,46	3.463.895,00	1.643.000	2.390.000	3.301.500	2.896.500

CIP-KD / OKHH6

Rel. 4.2.12 (Update 5) (01.03.2024)





**Teilfinanzhaushalt - A. Zahlungsübersicht 2024**

Gemeinde: 12 Lengsfeld

Seite : 23  
 Datum: 23.05.2024  
 Uhrzeit: 09:18:09

Amt 300 Teilhaushalt III Bauamt, einschließlich GLM und Baubetriebshof

Tagesordnung

öffentlich

Einzahlungs- und Auszahlungsarten		Ergebnis des Vorvorjahres	Ansatz des Vorjahres (laufendes Haushaltsjahr)	Ansatz des Haushaltsjahres (Planjahr)	Ansatz des ersten dem HHJ folgenden Jahres	Ansatz des zweiten dem HHJ folgenden Jahres	Ansatz des dritten dem HHJ folgenden Jahres
		2022	2023	2024	2025	2026	2027
		Euro	Euro	Euro	Euro	Euro	Euro
		1	2	3	4	5	6
+	anteilige Auszahlungen für den Erwerb von übrigen Sachanlagevermögen	246.065,74	377.500,00	497.500	26.000	26.000	26.000
+	anteilige Auszahlungen für den Erwerb von Finanzanlagevermögen und von Wertpapieren des Umlaufvermögens	0,00	0,00	0	0	0	0
+	anteilige Auszahlungen für Investitionsförderungsmaßnahmen	233.875,40	60.000,00	40.000	0	0	0
+	anteilige Auszahlungen für sonstige Investitionstätigkeit	0,00	0,00	0	0	0	0
=	<b>anteilige Auszahlungen für Investitionstätigkeit</b>	<b>898.108,72</b>	<b>3.968.396,00</b>	<b>2.233.500</b>	<b>2.472.000</b>	<b>3.378.500</b>	<b>2.973.500</b>
=	<b>anteiliger Zahlungsmittelsaldo aus Investitionstätigkeit (Nummer 6 .J. Nummer 7)</b>	<b>515.504,26</b>	<b>-1.539.640,00</b>	<b>-719.274</b>	<b>-2.290.500</b>	<b>-2.271.250</b>	<b>453.750</b>
8	<b>= Anteilig veranschlagter Finanzierungsmittelüberschuss/-bedarf (Nummer 5 + Nummer 6 .J. Nummer 7)</b>	<b>-1.359.636,65</b>	<b>-3.926.944,00</b>	<b>-3.082.011</b>	<b>-4.328.447</b>	<b>-4.288.347</b>	<b>-1.587.397</b>

# TOP 14 - Anlage zu Beschlussvorlage 073/2024 - Haushaltssatzung 2024



## Teilfinanzhaushalt - A. Zahlungsübersicht (Blatt 2) 2024

Gemeinde: 12 Lengsfeld

Seite : 24

Datum: 23.05.2024

Uhrzeit: 09:18:09

Tagesordnung

öffentlich

Amt 300 Teilhaushalt III Bauamt, einschließlich GLM und Baubetriebshof

Einzahlungs- und Auszahlungsarten			Ergebnis des Vorvorjahres	Ansatz des Vorjahres (laufendes Haushaltsjahr)	Ansatz des Haushaltsjahres (Planjahr)	Ansatz des ersten dem HHJ folgenden Jahres	Ansatz des zweiten dem HHJ folgenden Jahres	Ansatz des dritten dem HHJ folgenden Jahres
			2022	2023	2024	2025	2026	2027
			Euro	Euro	Euro	Euro	Euro	Euro
			1	2	3	4	5	6
8	=	anteilig veranschlagter Finanzierungsmittelüberschuss/-bedarf (Nummer 5 + Nummer 6 ./. Nummer 7)	-1.359.636,65	-3.926.944,00	-3.082.011	-4.328.447	-4.288.347	-1.587.397
	+	anteilige Einzahlungen aus übertragenen Ermächtigungen (ohne Einzahlungen aus übertragenen Kreditermächtigungen)	0,00	0,00	0	0	0	0
	-	anteilige Auszahlungen aus übertragenen Ermächtigungen	0,00	0,00	0	0	0	0
<b>Investitionsmaßnahmen von geringer finanzieller Bedeutung, bei denen keine Verpflichtungsermächtigungen veranschlagt sind</b>								
Summe der investiven Einzahlungen			252.789,56	189.440,00	174.000	1.500	1.500	1.500
Summe der investiven Auszahlungen			305.543,86	536.501,00	593.500	82.000	77.000	77.000
<b>Saldo (Summe der investiven Einzahlungen ./. Summe der investiven Auszahlungen)</b>			<b>-52.754,30</b>	<b>-347.061,00</b>	<b>-419.500</b>	<b>-80.500</b>	<b>-75.500</b>	<b>-75.500</b>

CIP-KD / OKHH6

Rel. 4.2.12 (Update 5) (01.03.2024)

# TOP 14 - Anlage zu Beschlussvorlage 073/2024 - Haushaltssatzung 2024



## Teilfinanzhaushalt - A. Zahlungsübersicht 2024

Gemeinde: 12 Lengsfeld

Seite : 25

Datum: 23.05.2024

Uhrzeit: 09:18:09

Tagesordnung

öffentlich

Amt

301 Teilhaushalt III/1 Regiebetrieb GLM

Einzahlungs- und Auszahlungsarten	Ergebnis des Vorvorjahres	Ansatz des Vorjahres (laufendes Haushaltsjahr)	Ansatz des Haushaltsjahres (Planjahr)	Ansatz des ersten dem HHJ folgenden Jahres	Ansatz des zweiten dem HHJ folgenden Jahres	Ansatz des dritten dem HHJ folgenden Jahres
	2022	2023	2024	2025	2026	2027
	Euro	Euro	Euro	Euro	Euro	Euro
	1	2	3	4	5	6
1	anteilige Steuern und ähnliche Abgaben	0,00	0,00	0	0	0
+	anteilige Zuwendungen und Umlagen für laufende Verwaltungstätigkeit	11.330,00	0,00	0	0	0
+	anteilige sonstige Transfereinzahlungen	0,00	0,00	0	0	0
+	anteilige öffentlich-rechtliche Leistungsentgelte, ausgenommen Investitionsbeiträge	2.451,00	3.500,00	3.500	3.500	3.500
+	anteilige privatrechtliche Leistungsentgelte	64.959,10	79.450,00	68.450	70.450	70.450
+	anteilige Kostenerstattungen, Kostenumlagen	0,00	0,00	0	0	0
+	anteilige Zinsen und ähnliche Einzahlungen	0,00	0,00	0	0	0
+	anteilige sonstige haushaltswirksame Einzahlungen aus laufender Verwaltungstätigkeit	1.648,88	0,00	0	0	0
<b>2</b>	<b>= anteilige Einzahlungen aus laufender Verwaltungstätigkeit</b>	<b>80.388,98</b>	<b>82.950,00</b>	<b>71.950</b>	<b>73.950</b>	<b>73.950</b>
3	anteilige Personalauszahlungen	137.411,94	126.600,00	147.700	151.150	154.850
+	anteilige Versorgungsauszahlungen	0,00	0,00	0	0	0
+	anteilige Auszahlungen für Sach- und Dienstleistungen	648.360,99	973.847,00	751.429	521.539	520.439
+	anteilige Zinsen und sonstige Finanzauszahlungen	35,99	0,00	0	0	0
+	anteilige Transferauszahlungen aus laufender Verwaltungstätigkeit	0,00	5.000,00	0	0	0
+	sonstige haushaltswirksame Auszahlungen aus laufender Verwaltungstätigkeit	6.377,65	17.800,00	9.350	7.650	7.650
<b>4</b>	<b>= anteilige Auszahlungen aus laufender Verwaltungstätigkeit</b>	<b>792.186,57</b>	<b>1.123.247,00</b>	<b>908.479</b>	<b>680.339</b>	<b>682.939</b>
<b>5</b>	<b>= anteiliger Zahlungsmittelsaldo aus laufender Verwaltungstätigkeit (Nummer 2 ./ Nummer 4)</b>	<b>-711.797,59</b>	<b>-1.040.297,00</b>	<b>-836.529</b>	<b>-606.389</b>	<b>-608.989</b>
6	anteilige Einzahlungen aus Investitionszuwendungen	223.712,62	1.105.940,00	493.800	0	0
	darunter :					
	investive Schlüsselzuweisungen	0,00	0,00	0	0	0
+	anteilige Einzahlungen aus Investitionsbeiträgen und ähnlichen Entgelten für Investitionstätigkeit	0,00	0,00	0	0	0
+	anteilige Einzahlungen aus der Veräußerung von immateriellen Vermögensgegenständen	0,00	0,00	0	0	0
+	anteilige Einzahlungen aus der Veräußerung von Grundstücken, Gebäuden und sonstigen unbeweglichen Vermögensgegenständen	129.122,00	96.000,00	150.000	0	0
+	anteilige Einzahlungen aus der Veräußerung von übrigem Sachanlagevermögen	0,00	8.000,00	17.500	0	0
+	anteilige Einzahlungen aus der Veräußerung von Finanzanlagevermögen und von Wertpapieren des Umlaufvermögens	0,00	0,00	0	0	0
+	anteilige Einzahlungen für sonstige Investitionstätigkeit	0,00	0,00	0	0	0
<b>=</b>	<b>anteilige Einzahlungen für Investitionstätigkeit</b>	<b>352.834,62</b>	<b>1.209.940,00</b>	<b>661.300</b>	<b>0</b>	<b>2.640.000</b>
7	anteilige Auszahlungen für den Erwerb von immateriellen Vermögensgegenständen	0,00	0,00	0	0	0
+	anteilige Auszahlungen für den Erwerb von Grundstücken, Gebäuden und sonstigen unbeweglichen Vermögensgegenständen	3.965,54	21.000,00	0	0	0
+	anteilige Auszahlungen für Baumaßnahmen	128.511,25	1.591.000,00	818.000	2.080.000	1.500.000

CIP-KD / OKHH6

Rel. 4.2.12 (Update 5) (01.03.2024)



**Teilfinanzhaushalt - A. Zahlungsübersicht 2024**

Gemeinde: 12 Lengsfeld

Seite : 26  
 Datum: 23.05.2024  
 Uhrzeit: 09:18:09

Amt 301 Teilhaushalt III/1 Regiebetrieb GLM

Tagesordnung

öffentlich

Einzahlungs- und Auszahlungsarten		Ergebnis des Vorvorjahres	Ansatz des Vorjahres (laufendes Haushaltsjahr)	Ansatz des Haushaltsjahres (Planjahr)	Ansatz des ersten dem HHJ folgenden Jahres	Ansatz des zweiten dem HHJ folgenden Jahres	Ansatz des dritten dem HHJ folgenden Jahres
		2022	2023	2024	2025	2026	2027
		Euro	Euro	Euro	Euro	Euro	Euro
		1	2	3	4	5	6
+	anteilige Auszahlungen für den Erwerb von übrigen Sachanlagevermögen	6.236,99	51.000,00	91.000	0	0	0
+	anteilige Auszahlungen für den Erwerb von Finanzanlagevermögen und von Wertpapieren des Umlaufvermögens	0,00	0,00	0	0	0	0
+	anteilige Auszahlungen für Investitionsförderungsmaßnahmen	0,00	0,00	0	0	0	0
+	anteilige Auszahlungen für sonstige Investitionstätigkeit	0,00	0,00	0	0	0	0
=	<b>anteilige Auszahlungen für Investitionstätigkeit</b>	<b>138.713,78</b>	<b>1.663.000,00</b>	<b>909.000</b>	<b>2.080.000</b>	<b>1.500.000</b>	<b>1.500.000</b>
=	<b>anteiliger Zahlungsmittelsaldo aus Investitionstätigkeit (Nummer 6 .J. Nummer 7)</b>	<b>214.120,84</b>	<b>-453.060,00</b>	<b>-247.700</b>	<b>-2.080.000</b>	<b>-1.500.000</b>	<b>1.140.000</b>
8	<b>= Anteilig veranschlagter Finanzierungsmittelüberschuss/-bedarf (Nummer 5 + Nummer 6 .J. Nummer 7)</b>	<b>-497.676,75</b>	<b>-1.493.357,00</b>	<b>-1.084.229</b>	<b>-2.686.389</b>	<b>-2.108.989</b>	<b>525.961</b>

# TOP 14 - Anlage zu Beschlussvorlage 073/2024 - Haushaltssatzung 2024



## Teilfinanzhaushalt - A. Zahlungsübersicht (Blatt 2) 2024

Gemeinde: 12 Lengsfeld

Seite : 27

Datum: 23.05.2024

Uhrzeit: 09:18:09

Tagesordnung

öffentlich

Amt

301 Teilhaushalt III/1 Regiebetrieb GLM

Einzahlungs- und Auszahlungsarten		Ergebnis des Vorvorjahres	Ansatz des Vorjahres (laufendes Haushaltsjahr)	Ansatz des Haushaltsjahres (Planjahr)	Ansatz des ersten dem HHJ folgenden Jahres	Ansatz des zweiten dem HHJ folgenden Jahres	Ansatz des dritten dem HHJ folgenden Jahres	
		2022	2023	2024	2025	2026	2027	
		Euro	Euro	Euro	Euro	Euro	Euro	
		1	2	3	4	5	6	
8	=	anteilig veranschlagter Finanzierungsmittelüberschuss/-bedarf (Nummer 5 + Nummer 6 ./. Nummer 7)	-497.676,75	-1.493.357,00	-1.084.229	-2.686.389	-2.108.989	525.961
	+	anteilige Einzahlungen aus übertragenen Ermächtigungen (ohne Einzahlungen aus übertragenen Kreditermächtigungen)	0,00	0,00	0	0	0	0
	-	anteilige Auszahlungen aus übertragenen Ermächtigungen	0,00	0,00	0	0	0	0
<b>Investitionsmaßnahmen von geringer finanzieller Bedeutung, bei denen keine Verpflichtungsermächtigungen veranschlagt sind</b>								
Summe der investiven Einzahlungen		137.651,00	159.940,00	167.500	0	0	0	0
Summe der investiven Auszahlungen		10.202,53	157.000,00	134.000	0	0	0	0
<b>Saldo (Summe der investiven Einzahlungen ./. Summe der investiven Auszahlungen)</b>		<b>127.448,47</b>	<b>2.940,00</b>	<b>33.500</b>	<b>0</b>	<b>0</b>	<b>0</b>	<b>0</b>

\*\*\* Ende der Liste "Teilfinanzhaushalt - A. Zahlungsübersicht" \*\*\*

CIP-KD / OKHH6

Rel. 4.2.12 (Update 5) (01.03.2024)

# TOP 14 - Anlage zu Beschlussvorlage 073/2024 - Haushaltssatzung 2024



## Teilfinanzhaushalt - B. Investitionsprogramm - Planung einzelner Investitionsvorhaben 2024

Gemeinde: 12 Lengsfeld

Seite : 28  
 Datum: 23.05.2024  
 Uhrzeit: 09:18:09

Amt 300 Teilhaushalt III Bauamt, einschließlich GLM und Baubetriebshof

Tagesordnung

öffentlich

Einzahlungs- und Auszahlungsarten	Ergebnis des Vorvorjahres	Übertragene Ermächtigungen	Ansatz des Vorjahres	Ansatz des Haushaltsjahres	Verpflichtungsermächtigungen	Ansatz des ersten dem HHJ folgenden Jahres	Ansatz des zweiten dem HHJ folgenden Jahres	Ansatz des dritten dem HHJ folgenden Jahres	Folgejahre	bisher bereitgestellt (einschl. Sp.2 + 3)	Gesamteinzahlungen/-auszahlungen
	EUR	EUR	EUR	EUR	EUR	EUR	EUR	EUR	EUR	EUR	EUR
	1	2	3	4	5	6	7	8	9	10	11
<b>0001 Kita "Pustelblume"</b>											
Einzahlungen aus Investitionszuwendungen	0,00	0,00	0	63.800	0	0	0	0	0	0,00	63.800,00
darunter:											
investive Schlüsselzuweisungen	0,00	0,00	0	0	0	0	0	0	0	0,00	0,00
Einzahlungen aus Investitionsbeiträgen und ähnlichen Entgelten für Investitionstätigkeit	0,00	0,00	0	0	0	0	0	0	0	0,00	0,00
Einzahlungen aus der Veräußerung von immateriellen Vermögensgegenständen	0,00	0,00	0	0	0	0	0	0	0	0,00	0,00
Einzahlungen aus der Veräußerung von Grundstücken, Gebäuden und sonstigen unbeweglichen Vermögensgegenständen	0,00	0,00	0	0	0	0	0	0	0	0,00	0,00
Einzahlungen aus der Veräußerung von übrigem Sachanlagevermögen	0,00	0,00	0	0	0	0	0	0	0	0,00	0,00
Einzahlungen aus der Veräußerung von Finanzanlagevermögen und von Wertpapieren des Umlaufvermögens	0,00	0,00	0	0	0	0	0	0	0	0,00	0,00
Einzahlungen für sonstige Investitionstätigkeit	0,00	0,00	0	0	0	0	0	0	0	0,00	0,00
<b>Einzahlungen für Investitionstätigkeit</b>	<b>0,00</b>	<b>0,00</b>	<b>0</b>	<b>63.800</b>	<b>0</b>	<b>0</b>	<b>0</b>	<b>0</b>	<b>0</b>	<b>0,00</b>	<b>63.800,00</b>
Auszahlungen für den Erwerb von immateriellen Vermögensgegenständen	0,00	0,00	0	0	0	0	0	0	0	0,00	0,00
Auszahlungen für den Erwerb von Grundstücken, Gebäuden und sonstigen unbeweglichen Vermögensgegenständen	0,00	0,00	0	0	0	0	0	0	0	0,00	0,00
Auszahlungen für Baumaßnahmen	0,00	0,00	6.000	75.000	0	0	0	0	0	6.000,00	81.000,00
Auszahlungen für den Erwerb von übrigem Sachanlagevermögen	0,00	0,00	0	0	0	0	0	0	0	0,00	0,00
Auszahlungen für den Erwerb von Finanzanlagevermögen und von Wertpapieren des Umlaufvermögens	0,00	0,00	0	0	0	0	0	0	0	0,00	0,00
Auszahlungen für Investitionsförderungsmaßnahmen	0,00	0,00	0	0	0	0	0	0	0	0,00	0,00
Auszahlungen für sonstige Investitionstätigkeit	0,00	0,00	0	0	0	0	0	0	0	0,00	0,00
<b>Auszahlungen für Investitionstätigkeit</b>	<b>0,00</b>	<b>0,00</b>	<b>6.000</b>	<b>75.000</b>	<b>0</b>	<b>0</b>	<b>0</b>	<b>0</b>	<b>0</b>	<b>6.000,00</b>	<b>81.000,00</b>
<b>Saldo (Einzahlungen aus Investitionstätigkeit ./. Auszahlungen für Investitionstätigkeit)</b>	<b>0,00</b>	<b>0,00</b>	<b>-6.000</b>	<b>-11.200</b>	<b>0</b>	<b>0</b>	<b>0</b>	<b>0</b>	<b>0</b>	<b>-6.000,00</b>	<b>-17.200,00</b>
aus Vorjahren fortgeltende Verpflichtungsermächtigungen für die Maßnahme	----	----	----	----	----	0	0	0	0	----	----

CIP-KD / OKHH11

Rel. 4.2.12 (Update 5) (01.03.2024)

# TOP 14 - Anlage zu Beschlussvorlage 073/2024 - Haushaltssatzung 2024



## Teilfinanzhaushalt - B. Investitionsprogramm - Planung einzelner Investitionsvorhaben 2024

Gemeinde: 12 Lengsfeld

Seite : 29  
 Datum: 23.05.2024  
 Uhrzeit: 09:18:09

Tagesordnung

öffentlich

Amt 300 Teilhaushalt III Bauamt, einschließlich GLM und Baubetriebshof

Einzahlungs- und Auszahlungsarten	Ergebnis des Vorjahres	Übertragene Ermächtigungen	Ansatz des Vorjahres	Ansatz des Haushaltsjahres	Verpflichtungsermächtigungen	Ansatz des ersten dem HHJ folgenden Jahres	Ansatz des zweiten dem HHJ folgenden Jahres	Ansatz des dritten dem HHJ folgenden Jahres	Folgejahre	bisher bereitgestellt (einschl. Sp.2 + 3)	Gesamteinzahlungen/-auszahlungen
	EUR	EUR	EUR	EUR	EUR	EUR	EUR	EUR	EUR	EUR	EUR
	1	2	3	4	5	6	7	8	9	10	11
vorgesehene Verpflichtungsermächtigungen des Haushaltsjahres für die Maßnahme	----	----	----	----	----	0	0	0	0	----	----
<b>Summe der Verpflichtungsermächtigungen für die Maßnahme</b>	----	----	----	----	----	<b>0</b>	<b>0</b>	<b>0</b>	<b>0</b>	----	----
davon voraussichtlich kreditfinanziert	----	----	----	----	----	0	0	0	0	----	----
<b>0005 Freibad</b>											
Einzahlungen aus Investitionszuwendungen	0,00	0,00	0	195.826	0	0	320.000	200.000	0	0,00	715.826,00
darunter:											
investive Schlüsselzuweisungen	0,00	0,00	0	0	0	0	0	0	0	0,00	0,00
Einzahlungen aus Investitionsbeiträgen und ähnlichen Entgelten für Investitionstätigkeit	0,00	0,00	0	0	0	0	0	0	0	0,00	0,00
Einzahlungen aus der Veräußerung von immateriellen Vermögensgegenständen	0,00	0,00	0	0	0	0	0	0	0	0,00	0,00
Einzahlungen aus der Veräußerung von Grundstücken, Gebäuden und sonstigen unbeweglichen Vermögensgegenständen	0,00	0,00	0	0	0	0	0	0	0	0,00	0,00
Einzahlungen aus der Veräußerung von übrigem Sachanlagevermögen	0,00	0,00	0	0	0	0	0	0	0	0,00	0,00
Einzahlungen aus der Veräußerung von Finanzanlagevermögen und von Wertpapieren des Umlaufvermögens	0,00	0,00	0	0	0	0	0	0	0	0,00	0,00
Einzahlungen für sonstige Investitionstätigkeit	0,00	0,00	0	0	0	0	0	0	0	0,00	0,00
<b>Einzahlungen für Investitionstätigkeit</b>	<b>0,00</b>	<b>0,00</b>	<b>0</b>	<b>195.826</b>	<b>0</b>	<b>0</b>	<b>320.000</b>	<b>200.000</b>	<b>0</b>	<b>0,00</b>	<b>715.826,00</b>
Auszahlungen für den Erwerb von immateriellen Vermögensgegenständen	0,00	0,00	0	0	0	0	0	0	0	0,00	0,00
Auszahlungen für den Erwerb von Grundstücken, Gebäuden und sonstigen unbeweglichen Vermögensgegenständen	0,00	0,00	0	0	0	0	0	0	0	0,00	0,00
Auszahlungen für Baumaßnahmen	0,00	0,00	252.500	505.000	0	250.000	375.000	375.000	0	252.500,00	1.757.500,00
Auszahlungen für den Erwerb von übrigem Sachanlagevermögen	0,00	0,00	0	0	0	0	0	0	0	0,00	0,00
Auszahlungen für den Erwerb von Finanzanlagevermögen und von Wertpapieren des Umlaufvermögens	0,00	0,00	0	0	0	0	0	0	0	0,00	0,00
Auszahlungen für Investitionsförderungsmaßnahmen	0,00	0,00	0	0	0	0	0	0	0	0,00	0,00
Auszahlungen für sonstige Investitionstätigkeit	0,00	0,00	0	0	0	0	0	0	0	0,00	0,00

CIP-KD / OKHH11

Rel. 4.2.12 (Update 5) (01.03.2024)

# TOP 14 - Anlage zu Beschlussvorlage 073/2024 - Haushaltssatzung 2024



## Teilfinanzhaushalt - B. Investitionsprogramm - Planung einzelner Investitionsvorhaben 2024

Gemeinde: 12 Lengsfeld

Seite : 30  
 Datum: 23.05.2024  
 Uhrzeit: 09:18:09

Tagesordnung

öffentlich

Amt 300 Teilhaushalt III Bauamt, einschließlich GLM und Baubetriebshof

Einzahlungs- und Auszahlungsarten	Ergebnis des Vorvorjahres	Übertragene Ermächtigungen	Ansatz des Vorjahres	Ansatz des Haushaltsjahres	Verpflichtungsermächtigungen	Ansatz des ersten dem HHJ folgenden Jahres	Ansatz des zweiten dem HHJ folgenden Jahres	Ansatz des dritten dem HHJ folgenden Jahres	Folgejahre	bisher bereitgestellt (einschl. Sp.2 + 3)	Gesamteinzahlungen/-auszahlungen
	EUR	EUR	EUR	EUR	EUR	EUR	EUR	EUR	EUR	EUR	EUR
	1	2	3	4	5	6	7	8	9	10	11
<b>Auszahlungen für Investitionstätigkeit</b>	0,00	0,00	252.500	505.000	0	250.000	375.000	375.000	0	252.500,00	1.757.500,00
<b>Saldo (Einzahlungen aus Investitionstätigkeit ./. Auszahlungen für Investitionstätigkeit)</b>	0,00	0,00	-252.500	-309.174	0	-250.000	-55.000	-175.000	0	-252.500,00	-1.041.674,00
aus Vorjahren fortgeltende Verpflichtungsermächtigungen für die Maßnahme	----	----	----	----	----	0	0	0	0	----	----
vorgesehene Verpflichtungsermächtigungen des Haushaltsjahres für die Maßnahme	----	----	----	----	----	0	0	0	0	----	----
<b>Summe der Verpflichtungsermächtigungen für die Maßnahme</b>	----	----	----	----	----	0	0	0	0	----	----
davon voraussichtlich kreditfinanziert	----	----	----	----	----	0	0	0	0	----	----
<b>0006 WC-Anlage VSG Weißensand</b>											
Einzahlungen aus Investitionszuwendungen	0,00	0,00	0	0	0	0	0	0	0	0,00	0,00
darunter:											
investive Schlüsselzuweisungen	0,00	0,00	0	0	0	0	0	0	0	0,00	0,00
Einzahlungen aus Investitionsbeiträgen und ähnlichen Entgelten für Investitionstätigkeit	0,00	0,00	0	0	0	0	0	0	0	0,00	0,00
Einzahlungen aus der Veräußerung von immateriellen Vermögensgegenständen	0,00	0,00	0	0	0	0	0	0	0	0,00	0,00
Einzahlungen aus der Veräußerung von Grundstücken, Gebäuden und sonstigen unbeweglichen Vermögensgegenständen	0,00	0,00	0	0	0	0	0	0	0	0,00	0,00
Einzahlungen aus der Veräußerung von übrigem Sachanlagevermögen	0,00	0,00	0	0	0	0	0	0	0	0,00	0,00
Einzahlungen aus der Veräußerung von Finanzanlagevermögen und von Wertpapieren des Umlaufvermögens	0,00	0,00	0	0	0	0	0	0	0	0,00	0,00
Einzahlungen für sonstige Investitionstätigkeit	0,00	0,00	0	0	0	0	0	0	0	0,00	0,00
<b>Einzahlungen für Investitionstätigkeit</b>	<b>0,00</b>	<b>0,00</b>	<b>0</b>	<b>0</b>	<b>0</b>	<b>0</b>	<b>0</b>	<b>0</b>	<b>0</b>	<b>0,00</b>	<b>0,00</b>
Auszahlungen für den Erwerb von immateriellen Vermögensgegenständen	0,00	0,00	0	0	0	0	0	0	0	0,00	0,00
Auszahlungen für den Erwerb von Grundstücken, Gebäuden und sonstigen unbeweglichen Vermögensgegenständen	0,00	0,00	0	0	0	0	0	0	0	0,00	0,00
Auszahlungen für Baumaßnahmen	35.043,35	39.389,00	0	0	0	0	0	0	0	36.555,25	36.555,25
Auszahlungen für den Erwerb von übrigem Sachanlagevermögen	0,00	0,00	0	0	0	0	0	0	0	0,00	0,00
Auszahlungen für den Erwerb von Finanzanlagevermögen und von Wertpapieren des Umlaufvermögens	0,00	0,00	0	0	0	0	0	0	0	0,00	0,00

CIP-KD / OKHH11

Rel. 4.2.12 (Update 5) (01.03.2024)



# TOP 14 - Anlage zu Beschlussvorlage 073/2024 - Haushaltssatzung 2024



## Teilfinanzhaushalt - B. Investitionsprogramm - Planung einzelner Investitionsvorhaben 2024

Gemeinde: 12 Lengsfeld

Seite : 31  
 Datum: 23.05.2024  
 Uhrzeit: 09:18:09

Amt 300 Teilhaushalt III Bauamt, einschließlich GLM und Baubetriebshof

Tagesordnung

öffentlich

Einzahlungs- und Auszahlungsarten	Ergebnis des Vorvorjahres	Übertragene Ermächtigungen	Ansatz des Vorjahres	Ansatz des Haushaltsjahres	Verpflichtungsermächtigungen	Ansatz des ersten dem HHJ folgenden Jahres	Ansatz des zweiten dem HHJ folgenden Jahres	Ansatz des dritten dem HHJ folgenden Jahres	Folgejahre	bisher bereitgestellt (einschl. Sp.2 + 3)	Gesamteinzahlungen/-auszahlungen
	EUR	EUR	EUR	EUR	EUR	EUR	EUR	EUR	EUR	EUR	EUR
	1	2	3	4	5	6	7	8	9	10	11
Auszahlungen für Investitionsförderungsmaßnahmen	0,00	0,00	0	0	0	0	0	0	0	0,00	0,00
Auszahlungen für sonstige Investitionstätigkeit	0,00	0,00	0	0	0	0	0	0	0	0,00	0,00
<b>Auszahlungen für Investitionstätigkeit</b>	<b>35.043,35</b>	<b>39.389,00</b>	<b>0</b>	<b>0</b>	<b>0</b>	<b>0</b>	<b>0</b>	<b>0</b>	<b>0</b>	<b>36.555,25</b>	<b>36.555,25</b>
<b>Saldo (Einzahlungen aus Investitionstätigkeit ./. Auszahlungen für Investitionstätigkeit)</b>	<b>-35.043,35</b>	<b>-39.389,00</b>	<b>0</b>	<b>0</b>	<b>0</b>	<b>0</b>	<b>0</b>	<b>0</b>	<b>0</b>	<b>-36.555,25</b>	<b>-36.555,25</b>
aus Vorjahren fortgeltende Verpflichtungsermächtigungen für die Maßnahme	----	----	----	----	----	0	0	0	0	----	----
vorgesehene Verpflichtungsermächtigungen des Haushaltsjahres für die Maßnahme	----	----	----	----	----	0	0	0	0	----	----
<b>Summe der Verpflichtungsermächtigungen für die Maßnahme</b>	<b>----</b>	<b>----</b>	<b>----</b>	<b>----</b>	<b>----</b>	<b>0</b>	<b>0</b>	<b>0</b>	<b>0</b>	<b>----</b>	<b>----</b>
davon voraussichtlich kreditfinanziert	----	----	----	----	----	0	0	0	0	----	----
<b>0007 Postmeilensäule</b>											
Einzahlungen aus Investitionszuwendungen	0,00	0,00	0	0	0	0	0	0	0	7.108,88	7.108,88
darunter:											
investive Schlüsselzuweisungen	0,00	0,00	0	0	0	0	0	0	0	0,00	0,00
Einzahlungen aus Investitionsbeiträgen und ähnlichen Entgelten für Investitionstätigkeit	0,00	0,00	0	0	0	0	0	0	0	0,00	0,00
Einzahlungen aus der Veräußerung von immateriellen Vermögensgegenständen	0,00	0,00	0	0	0	0	0	0	0	0,00	0,00
Einzahlungen aus der Veräußerung von Grundstücken, Gebäuden und sonstigen unbeweglichen Vermögensgegenständen	0,00	0,00	0	0	0	0	0	0	0	0,00	0,00
Einzahlungen aus der Veräußerung von übrigem Sachanlagevermögen	0,00	0,00	0	0	0	0	0	0	0	0,00	0,00
Einzahlungen aus der Veräußerung von Finanzanlagevermögen und von Wertpapieren des Umlaufvermögens	0,00	0,00	0	0	0	0	0	0	0	0,00	0,00
Einzahlungen für sonstige Investitionstätigkeit	0,00	0,00	0	0	0	0	0	0	0	0,00	0,00
<b>Einzahlungen für Investitionstätigkeit</b>	<b>0,00</b>	<b>0,00</b>	<b>0</b>	<b>0</b>	<b>0</b>	<b>0</b>	<b>0</b>	<b>0</b>	<b>0</b>	<b>7.108,88</b>	<b>7.108,88</b>
Auszahlungen für den Erwerb von immateriellen Vermögensgegenständen	0,00	0,00	0	0	0	0	0	0	0	0,00	0,00
Auszahlungen für den Erwerb von Grundstücken, Gebäuden und sonstigen unbeweglichen Vermögensgegenständen	0,00	0,00	0	0	0	0	0	0	0	0,00	0,00
Auszahlungen für Baumaßnahmen	0,00	0,00	0	0	0	0	0	0	0	4.081,70	4.081,70

CIP-KD / OKHH11

Rel. 4.2.12 (Update 5) (01.03.2024)

# TOP 14 - Anlage zu Beschlussvorlage 073/2024 - Haushaltssatzung 2024



## Teilfinanzhaushalt - B. Investitionsprogramm - Planung einzelner Investitionsvorhaben 2024

Gemeinde: 12 Lengsfeld

Seite : 32  
 Datum: 23.05.2024  
 Uhrzeit: 09:18:09

Tagesordnung

öffentlich

Amt 300 Teilhaushalt III Bauamt, einschließlich GLM und Baubetriebshof

Einzahlungs- und Auszahlungsarten	Ergebnis des Vorvorjahres	Übertragene Ermächtigungen	Ansatz des Vorjahres	Ansatz des Haushaltsjahres	Verpflichtungsermächtigungen	Ansatz des ersten dem HHJ folgenden Jahres	Ansatz des zweiten dem HHJ folgenden Jahres	Ansatz des dritten dem HHJ folgenden Jahres	Folgejahre	bisher bereitgestellt (einschl. Sp.2 + 3)	Gesamteinzahlungen/-auszahlungen
	EUR	EUR	EUR	EUR	EUR	EUR	EUR	EUR	EUR	EUR	EUR
	1	2	3	4	5	6	7	8	9	10	11
Auszahlungen für den Erwerb von übrigem Sachanlagevermögen	0,00	0,00	0	0	0	0	0	0	0	0,00	0,00
Auszahlungen für den Erwerb von Finanzanlagevermögen und von Wertpapieren des Umlaufvermögens	0,00	0,00	0	0	0	0	0	0	0	0,00	0,00
Auszahlungen für Investitionsförderungsmaßnahmen	0,00	0,00	0	0	0	0	0	0	0	0,00	0,00
Auszahlungen für sonstige Investitionstätigkeit	0,00	0,00	0	0	0	0	0	0	0	0,00	0,00
<b>Auszahlungen für Investitionstätigkeit</b>	<b>0,00</b>	<b>0,00</b>	<b>0</b>	<b>0</b>	<b>0</b>	<b>0</b>	<b>0</b>	<b>0</b>	<b>0</b>	<b>4.081,70</b>	<b>4.081,70</b>
<b>Saldo (Einzahlungen aus Investitionstätigkeit ./. Auszahlungen für Investitionstätigkeit)</b>	<b>0,00</b>	<b>0,00</b>	<b>0</b>	<b>0</b>	<b>0</b>	<b>0</b>	<b>0</b>	<b>0</b>	<b>0</b>	<b>3.027,18</b>	<b>3.027,18</b>
aus Vorjahren fortgeltende Verpflichtungsermächtigungen für die Maßnahme	----	----	----	----	----	0	0	0	0	----	----
vorgesehene Verpflichtungsermächtigungen des Haushaltsjahres für die Maßnahme	----	----	----	----	----	0	0	0	0	----	----
<b>Summe der Verpflichtungsermächtigungen für die Maßnahme</b>	<b>----</b>	<b>----</b>	<b>----</b>	<b>----</b>	<b>----</b>	<b>0</b>	<b>0</b>	<b>0</b>	<b>0</b>	<b>----</b>	<b>----</b>
davon voraussichtlich kreditfinanziert	----	----	----	----	----	0	0	0	0	----	----
<b>0008 Anbau Geräteraum an 2fach Turnhalle der OS G. E. Lessing</b>											
Einzahlungen aus Investitionszuwendungen	215.183,62	216.000,00	0	0	0	0	0	0	0	215.183,62	215.183,62
darunter:											
investive Schlüsselzuweisungen	0,00	0,00	0	0	0	0	0	0	0	0,00	0,00
Einzahlungen aus Investitionsbeiträgen und ähnlichen Entgelten für Investitionstätigkeit	0,00	0,00	0	0	0	0	0	0	0	0,00	0,00
Einzahlungen aus der Veräußerung von immateriellen Vermögensgegenständen	0,00	0,00	0	0	0	0	0	0	0	0,00	0,00
Einzahlungen aus der Veräußerung von Grundstücken, Gebäuden und sonstigen unbeweglichen Vermögensgegenständen	0,00	0,00	0	0	0	0	0	0	0	0,00	0,00
Einzahlungen aus der Veräußerung von übrigem Sachanlagevermögen	0,00	0,00	0	0	0	0	0	0	0	0,00	0,00
Einzahlungen aus der Veräußerung von Finanzanlagevermögen und von Wertpapieren des Umlaufvermögens	0,00	0,00	0	0	0	0	0	0	0	0,00	0,00
Einzahlungen für sonstige Investitionstätigkeit	0,00	0,00	0	0	0	0	0	0	0	0,00	0,00
<b>Einzahlungen für Investitionstätigkeit</b>	<b>215.183,62</b>	<b>216.000,00</b>	<b>0</b>	<b>0</b>	<b>0</b>	<b>0</b>	<b>0</b>	<b>0</b>	<b>0</b>	<b>215.183,62</b>	<b>215.183,62</b>
Auszahlungen für den Erwerb von immateriellen Vermögensgegenständen	0,00	0,00	0	0	0	0	0	0	0	0,00	0,00

CIP-KD / OKHH11

Rel. 4.2.12 (Update 5) (01.03.2024)

# TOP 14 - Anlage zu Beschlussvorlage 073/2024 - Haushaltssatzung 2024



## Teilfinanzhaushalt - B. Investitionsprogramm - Planung einzelner Investitionsvorhaben 2024

Gemeinde: 12 Lengsfeld

Seite : 33  
 Datum: 23.05.2024  
 Uhrzeit: 09:18:09

Tagesordnung

öffentlich

Amt 300 Teilhaushalt III Bauamt, einschließlich GLM und Baubetriebshof

Einzahlungs- und Auszahlungsarten	Ergebnis des Vorvorjahres	Übertragene Ermächtigungen	Ansatz des Vorjahres	Ansatz des Haushaltsjahres	Verpflichtungsermächtigungen	Ansatz des ersten dem HHJ folgenden Jahres	Ansatz des zweiten dem HHJ folgenden Jahres	Ansatz des dritten dem HHJ folgenden Jahres	Folgejahre	bisher bereitgestellt (einschl. Sp.2 + 3)	Gesamteinzahlungen/-auszahlungen
	EUR	EUR	EUR	EUR	EUR	EUR	EUR	EUR	EUR	EUR	EUR
	1	2	3	4	5	6	7	8	9	10	11
Auszahlungen für den Erwerb von Grundstücken, Gebäuden und sonstigen unbeweglichen Vermögensgegenständen	0,00	0,00	0	0	0	0	0	0	0	0,00	0,00
Auszahlungen für Baumaßnahmen	0,00	7.764,94	0	0	0	0	0	0	0	126.945,88	126.945,88
Auszahlungen für den Erwerb von übrigem Sachanlagevermögen	0,00	0,00	0	0	0	0	0	0	0	0,00	0,00
Auszahlungen für den Erwerb von Finanzanlagevermögen und von Wertpapieren des Umlaufvermögens	0,00	0,00	0	0	0	0	0	0	0	0,00	0,00
Auszahlungen für Investitionsförderungsmaßnahmen	0,00	0,00	0	0	0	0	0	0	0	0,00	0,00
Auszahlungen für sonstige Investitionstätigkeit	0,00	0,00	0	0	0	0	0	0	0	0,00	0,00
<b>Auszahlungen für Investitionstätigkeit</b>	<b>0,00</b>	<b>7.764,94</b>	<b>0</b>	<b>0</b>	<b>0</b>	<b>0</b>	<b>0</b>	<b>0</b>	<b>0</b>	<b>126.945,88</b>	<b>126.945,88</b>
<b>Saldo (Einzahlungen aus Investitionstätigkeit ./. Auszahlungen für Investitionstätigkeit)</b>	<b>215.183,62</b>	<b>208.235,06</b>	<b>0</b>	<b>0</b>	<b>0</b>	<b>0</b>	<b>0</b>	<b>0</b>	<b>0</b>	<b>88.237,74</b>	<b>88.237,74</b>
aus Vorjahren fortgeltende Verpflichtungsermächtigungen für die Maßnahme	----	----	----	----	----	0	0	0	0	----	----
vorgesehene Verpflichtungsermächtigungen des Haushaltsjahres für die Maßnahme	----	----	----	----	----	0	0	0	0	----	----
<b>Summe der Verpflichtungsermächtigungen für die Maßnahme</b>	<b>----</b>	<b>----</b>	<b>----</b>	<b>----</b>	<b>----</b>	<b>0</b>	<b>0</b>	<b>0</b>	<b>0</b>	<b>----</b>	<b>----</b>
davon voraussichtlich kreditfinanziert	----	----	----	----	----	0	0	0	0	----	----
<b>0009 Neue Feuerwehr IN</b>											
Einzahlungen aus Investitionszuwendungen	0,00	0,00	0	430.000	0	0	0	0	0	0,00	430.000,00
darunter:											
investive Schlüsselzuweisungen	0,00	0,00	0	0	0	0	0	0	0	0,00	0,00
Einzahlungen aus Investitionsbeiträgen und ähnlichen Entgelten für Investitionstätigkeit	0,00	0,00	0	0	0	0	0	0	0	0,00	0,00
Einzahlungen aus der Veräußerung von immateriellen Vermögensgegenständen	0,00	0,00	0	0	0	0	0	0	0	0,00	0,00
Einzahlungen aus der Veräußerung von Grundstücken, Gebäuden und sonstigen unbeweglichen Vermögensgegenständen	0,00	0,00	0	0	0	0	0	0	0	0,00	0,00
Einzahlungen aus der Veräußerung von übrigem Sachanlagevermögen	0,00	0,00	0	0	0	0	0	0	0	0,00	0,00
Einzahlungen aus der Veräußerung von Finanzanlagevermögen und von Wertpapieren des Umlaufvermögens	0,00	0,00	0	0	0	0	0	0	0	0,00	0,00

CIP-KD / OKHH11

Rel. 4.2.12 (Update 5) (01.03.2024)

# TOP 14 - Anlage zu Beschlussvorlage 073/2024 - Haushaltssatzung 2024



## Teilfinanzhaushalt - B. Investitionsprogramm - Planung einzelner Investitionsvorhaben 2024

Gemeinde: 12 Lengsfeld

Seite : 34  
 Datum: 23.05.2024  
 Uhrzeit: 09:18:09

Tagesordnung

öffentlich

Amt 300 Teilhaushalt III Bauamt, einschließlich GLM und Baubetriebshof

Einzahlungs- und Auszahlungsarten	Ergebnis des Vorjahres	Übertragene Ermächtigungen	Ansatz des Vorjahres	Ansatz des Haushaltsjahres	Verpflichtungsermächtigungen	Ansatz des ersten dem HHJ folgenden Jahres	Ansatz des zweiten dem HHJ folgenden Jahres	Ansatz des dritten dem HHJ folgenden Jahres	Folgejahre	bisher bereitgestellt (einschl. Sp.2 + 3)	Gesamteinzahlungen/-auszahlungen
	EUR	EUR	EUR	EUR	EUR	EUR	EUR	EUR	EUR	EUR	EUR
	1	2	3	4	5	6	7	8	9	10	11
Einzahlungen für sonstige Investitionstätigkeit	0,00	0,00	0	0	0	0	0	0	0	0,00	0,00
<b>Einzahlungen für Investitionstätigkeit</b>	<b>0,00</b>	<b>0,00</b>	<b>0</b>	<b>430.000</b>	<b>0</b>	<b>0</b>	<b>0</b>	<b>0</b>	<b>0</b>	<b>0,00</b>	<b>430.000,00</b>
Auszahlungen für den Erwerb von immateriellen Vermögensgegenständen	0,00	0,00	0	0	0	0	0	0	0	0,00	0,00
Auszahlungen für den Erwerb von Grundstücken, Gebäuden und sonstigen unbeweglichen Vermögensgegenständen	0,00	0,00	0	0	0	0	0	0	0	0,00	0,00
Auszahlungen für Baumaßnahmen	0,00	50.000,00	200.000	700.000	0	2.000.000	0	0	0	200.000,00	2.900.000,00
Auszahlungen für den Erwerb von übrigem Sachanlagevermögen	0,00	0,00	0	0	0	0	0	0	0	0,00	0,00
Auszahlungen für den Erwerb von Finanzanlagevermögen und von Wertpapieren des Umlaufvermögens	0,00	0,00	0	0	0	0	0	0	0	0,00	0,00
Auszahlungen für Investitionsförderungsmaßnahmen	0,00	0,00	0	0	0	0	0	0	0	0,00	0,00
Auszahlungen für sonstige Investitionstätigkeit	0,00	0,00	0	0	0	0	0	0	0	0,00	0,00
<b>Auszahlungen für Investitionstätigkeit</b>	<b>0,00</b>	<b>50.000,00</b>	<b>200.000</b>	<b>700.000</b>	<b>0</b>	<b>2.000.000</b>	<b>0</b>	<b>0</b>	<b>0</b>	<b>200.000,00</b>	<b>2.900.000,00</b>
<b>Saldo (Einzahlungen aus Investitionstätigkeit ./ Auszahlungen für Investitionstätigkeit)</b>	<b>0,00</b>	<b>-50.000,00</b>	<b>-200.000</b>	<b>-270.000</b>	<b>0</b>	<b>-2.000.000</b>	<b>0</b>	<b>0</b>	<b>0</b>	<b>-200.000,00</b>	<b>-2.470.000,00</b>
aus Vorjahren fortgeltende Verpflichtungsermächtigungen für die Maßnahme	----	----	----	----	----	0	0	0	0	----	----
vorgesehene Verpflichtungsermächtigungen des Haushaltsjahres für die Maßnahme	----	----	----	----	----	0	0	0	0	----	----
<b>Summe der Verpflichtungsermächtigungen für die Maßnahme</b>	<b>----</b>	<b>----</b>	<b>----</b>	<b>----</b>	<b>----</b>	<b>0</b>	<b>0</b>	<b>0</b>	<b>0</b>	<b>----</b>	<b>----</b>
davon voraussichtlich kreditfinanziert	----	----	----	----	----	0	0	0	0	----	----
<b>0010 Katastrophenschutzhalle</b>											
Einzahlungen aus Investitionszuwendungen	0,00	0,00	0	0	0	0	0	0	0	0,00	0,00
darunter:											
investive Schlüsselzuweisungen	0,00	0,00	0	0	0	0	0	0	0	0,00	0,00
Einzahlungen aus Investitionsbeiträgen und ähnlichen Entgelten für Investitionstätigkeit	0,00	0,00	0	0	0	0	0	0	0	0,00	0,00
Einzahlungen aus der Veräußerung von immateriellen Vermögensgegenständen	0,00	0,00	0	0	0	0	0	0	0	0,00	0,00
Einzahlungen aus der Veräußerung von Grundstücken, Gebäuden und sonstigen unbeweglichen Vermögensgegenständen	0,00	0,00	0	0	0	0	0	0	0	0,00	0,00

CIP-KD / OKHH11

Rel. 4.2.12 (Update 5) (01.03.2024)

# TOP 14 - Anlage zu Beschlussvorlage 073/2024 - Haushaltssatzung 2024



## Teilfinanzhaushalt - B. Investitionsprogramm - Planung einzelner Investitionsvorhaben 2024

Gemeinde: 12 Lengsfeld

Seite : 35  
 Datum: 23.05.2024  
 Uhrzeit: 09:18:09

Amt 300 Teilhaushalt III Bauamt, einschließlich GLM und Baubetriebshof

Tagesordnung

öffentlich

Einzahlungs- und Auszahlungsarten	Ergebnis des Vorjahres	Übertragene Ermächtigungen	Ansatz des Vorjahres	Ansatz des Haushaltsjahres	Verpflichtungsermächtigungen	Ansatz des ersten dem HHJ folgenden Jahres	Ansatz des zweiten dem HHJ folgenden Jahres	Ansatz des dritten dem HHJ folgenden Jahres	Folgejahre	bisher bereitgestellt (einschl. Sp.2 + 3)	Gesamteinzahlungen/-auszahlungen
	EUR	EUR	EUR	EUR	EUR	EUR	EUR	EUR	EUR	EUR	EUR
	1	2	3	4	5	6	7	8	9	10	11
Einzahlungen aus der Veräußerung von übrigem Sachanlagevermögen	0,00	0,00	0	0	0	0	0	0	0	0,00	0,00
Einzahlungen aus der Veräußerung von Finanzanlagevermögen und von Wertpapieren des Umlaufvermögens	0,00	0,00	0	0	0	0	0	0	0	0,00	0,00
Einzahlungen für sonstige Investitionstätigkeit	0,00	0,00	0	0	0	0	0	0	0	0,00	0,00
<b>Einzahlungen für Investitionstätigkeit</b>	<b>0,00</b>	<b>0,00</b>	<b>0</b>	<b>0</b>	<b>0</b>	<b>0</b>	<b>0</b>	<b>0</b>	<b>0</b>	<b>0,00</b>	<b>0,00</b>
Auszahlungen für den Erwerb von immateriellen Vermögensgegenständen	0,00	0,00	0	0	0	0	0	0	0	0,00	0,00
Auszahlungen für den Erwerb von Grundstücken, Gebäuden und sonstigen unbeweglichen Vermögensgegenständen	0,00	0,00	0	0	0	0	0	0	0	0,00	0,00
Auszahlungen für Baumaßnahmen	0,00	221.809,86	0	0	0	0	0	0	0	133,79	133,79
Auszahlungen für den Erwerb von übrigem Sachanlagevermögen	0,00	0,00	0	0	0	0	0	0	0	0,00	0,00
Auszahlungen für den Erwerb von Finanzanlagevermögen und von Wertpapieren des Umlaufvermögens	0,00	0,00	0	0	0	0	0	0	0	0,00	0,00
Auszahlungen für Investitionsförderungsmaßnahmen	0,00	0,00	0	0	0	0	0	0	0	0,00	0,00
Auszahlungen für sonstige Investitionstätigkeit	0,00	0,00	0	0	0	0	0	0	0	0,00	0,00
<b>Auszahlungen für Investitionstätigkeit</b>	<b>0,00</b>	<b>221.809,86</b>	<b>0</b>	<b>0</b>	<b>0</b>	<b>0</b>	<b>0</b>	<b>0</b>	<b>0</b>	<b>133,79</b>	<b>133,79</b>
<b>Saldo (Einzahlungen aus Investitionstätigkeit ./. Auszahlungen für Investitionstätigkeit)</b>	<b>0,00</b>	<b>-221.809,86</b>	<b>0</b>	<b>0</b>	<b>0</b>	<b>0</b>	<b>0</b>	<b>0</b>	<b>0</b>	<b>-133,79</b>	<b>-133,79</b>
aus Vorjahren fortgeltende Verpflichtungsermächtigungen für die Maßnahme	----	----	----	----	----	0	0	0	0	----	----
vorgesehene Verpflichtungsermächtigungen des Haushaltsjahres für die Maßnahme	----	----	----	----	----	0	0	0	0	----	----
<b>Summe der Verpflichtungsermächtigungen für die Maßnahme</b>	<b>----</b>	<b>----</b>	<b>----</b>	<b>----</b>	<b>----</b>	<b>0</b>	<b>0</b>	<b>0</b>	<b>0</b>	<b>----</b>	<b>----</b>
davon voraussichtlich kreditfinanziert	----	----	----	----	----	0	0	0	0	----	----
<b>0011 Anbau Hort</b>											
Einzahlungen aus Investitionszuwendungen	0,00	0,00	1.050.000	0	0	0	0	0	0	1.050.000,00	1.050.000,00
darunter:											
investive Schlüsselzuweisungen	0,00	0,00	0	0	0	0	0	0	0	0,00	0,00
Einzahlungen aus Investitionsbeiträgen und ähnlichen Entgelten für Investitionstätigkeit	0,00	0,00	0	0	0	0	0	0	0	0,00	0,00

CIP-KD / OKHH11

Rel. 4.2.12 (Update 5) (01.03.2024)

# TOP 14 - Anlage zu Beschlussvorlage 073/2024 - Haushaltssatzung 2024



## Teilfinanzhaushalt - B. Investitionsprogramm - Planung einzelner Investitionsvorhaben 2024

Gemeinde: 12 Lengsfeld

Seite : 36  
 Datum: 23.05.2024  
 Uhrzeit: 09:18:09

Tagesordnung

öffentlich

Amt 300 Teilhaushalt III Bauamt, einschließlich GLM und Baubetriebshof

Einzahlungs- und Auszahlungsarten	Ergebnis des Vorvorjahres	Übertragene Ermächtigungen	Ansatz des Vorjahres	Ansatz des Haushaltsjahres	Verpflichtungsermächtigungen	Ansatz des ersten dem HHJ folgenden Jahres	Ansatz des zweiten dem HHJ folgenden Jahres	Ansatz des dritten dem HHJ folgenden Jahres	Folgejahre	bisher bereitgestellt (einschl. Sp.2 + 3)	Gesamteinzahlungen/-auszahlungen
	EUR	EUR	EUR	EUR	EUR	EUR	EUR	EUR	EUR	EUR	EUR
	1	2	3	4	5	6	7	8	9	10	11
Einzahlungen aus der Veräußerung von immateriellen Vermögensgegenständen	0,00	0,00	0	0	0	0	0	0	0	0,00	0,00
Einzahlungen aus der Veräußerung von Grundstücken, Gebäuden und sonstigen unbeweglichen Vermögensgegenständen	0,00	0,00	0	0	0	0	0	0	0	0,00	0,00
Einzahlungen aus der Veräußerung von übrigem Sachanlagevermögen	0,00	0,00	0	0	0	0	0	0	0	0,00	0,00
Einzahlungen aus der Veräußerung von Finanzanlagevermögen und von Wertpapieren des Umlaufvermögens	0,00	0,00	0	0	0	0	0	0	0	0,00	0,00
Einzahlungen für sonstige Investitionstätigkeit	0,00	0,00	0	0	0	0	0	0	0	0,00	0,00
<b>Einzahlungen für Investitionstätigkeit</b>	<b>0,00</b>	<b>0,00</b>	<b>1.050.000</b>	<b>0</b>	<b>0</b>	<b>0</b>	<b>0</b>	<b>0</b>	<b>0</b>	<b>1.050.000,00</b>	<b>1.050.000,00</b>
Auszahlungen für den Erwerb von immateriellen Vermögensgegenständen	0,00	0,00	0	0	0	0	0	0	0	0,00	0,00
Auszahlungen für den Erwerb von Grundstücken, Gebäuden und sonstigen unbeweglichen Vermögensgegenständen	0,00	0,00	0	0	0	0	0	0	0	0,00	0,00
Auszahlungen für Baumaßnahmen	87.790,62	1.420.211,72	0	0	0	0	0	0	0	99.174,14	99.174,14
Auszahlungen für den Erwerb von übrigem Sachanlagevermögen	0,00	0,00	0	0	0	0	0	0	0	0,00	0,00
Auszahlungen für den Erwerb von Finanzanlagevermögen und von Wertpapieren des Umlaufvermögens	0,00	0,00	0	0	0	0	0	0	0	0,00	0,00
Auszahlungen für Investitionsförderungsmaßnahmen	0,00	0,00	0	0	0	0	0	0	0	0,00	0,00
Auszahlungen für sonstige Investitionstätigkeit	0,00	0,00	0	0	0	0	0	0	0	0,00	0,00
<b>Auszahlungen für Investitionstätigkeit</b>	<b>87.790,62</b>	<b>1.420.211,72</b>	<b>0</b>	<b>0</b>	<b>0</b>	<b>0</b>	<b>0</b>	<b>0</b>	<b>0</b>	<b>99.174,14</b>	<b>99.174,14</b>
<b>Saldo (Einzahlungen aus Investitionstätigkeit ./. Auszahlungen für Investitionstätigkeit)</b>	<b>-87.790,62</b>	<b>-1.420.211,72</b>	<b>1.050.000</b>	<b>0</b>	<b>0</b>	<b>0</b>	<b>0</b>	<b>0</b>	<b>0</b>	<b>950.825,86</b>	<b>950.825,86</b>
aus Vorjahren fortgeltende Verpflichtungsermächtigungen für die Maßnahme	----	----	----	----	----	0	0	0	0	----	----
vorgesehene Verpflichtungsermächtigungen des Haushaltsjahres für die Maßnahme	----	----	----	----	----	0	0	0	0	----	----
<b>Summe der Verpflichtungsermächtigungen für die Maßnahme</b>	<b>----</b>	<b>----</b>	<b>----</b>	<b>----</b>	<b>----</b>	<b>0</b>	<b>0</b>	<b>0</b>	<b>0</b>	<b>----</b>	<b>----</b>
davon voraussichtlich kreditfinanziert	----	----	----	----	----	0	0	0	0	----	----
<b>0012 Obere Schule - Digitalpakt</b>											
Einzahlungen aus Investitionszuwendungen	0,00	0,00	0	0	0	0	0	0	0	0,00	0,00

CIP-KD / OKHH11

Rel. 4.2.12 (Update 5) (01.03.2024)

# TOP 14 - Anlage zu Beschlussvorlage 073/2024 - Haushaltssatzung 2024



## Teilfinanzhaushalt - B. Investitionsprogramm - Planung einzelner Investitionsvorhaben 2024

Gemeinde: 12 Lengenfeld

Seite : 37  
 Datum: 23.05.2024  
 Uhrzeit: 09:18:09

Tagesordnung

öffentlich

Amt 300 Teilhaushalt III Bauamt, einschließlich GLM und Baubetriebshof

Einzahlungs- und Auszahlungsarten	Ergebnis des Vorvorjahres	Übertragene Ermächtigungen	Ansatz des Vorjahres	Ansatz des Haushaltsjahres	Verpflichtungsermächtigungen	Ansatz des ersten dem HHJ folgenden Jahres	Ansatz des zweiten dem HHJ folgenden Jahres	Ansatz des dritten dem HHJ folgenden Jahres	Folgejahre	bisher bereitgestellt (einschl. Sp.2 + 3)	Gesamteinzahlungen/-auszahlungen
	EUR	EUR	EUR	EUR	EUR	EUR	EUR	EUR	EUR	EUR	EUR
	1	2	3	4	5	6	7	8	9	10	11
darunter:											
investive Schlüsselzuweisungen	0,00	0,00	0	0	0	0	0	0	0	0,00	0,00
Einzahlungen aus Investitionsbeiträgen und ähnlichen Entgelten für Investitionstätigkeit	0,00	0,00	0	0	0	0	0	0	0	0,00	0,00
Einzahlungen aus der Veräußerung von immateriellen Vermögensgegenständen	0,00	0,00	0	0	0	0	0	0	0	0,00	0,00
Einzahlungen aus der Veräußerung von Grundstücken, Gebäuden und sonstigen unbeweglichen Vermögensgegenständen	0,00	0,00	0	0	0	0	0	0	0	0,00	0,00
Einzahlungen aus der Veräußerung von übrigem Sachanlagevermögen	0,00	0,00	0	0	0	0	0	0	0	0,00	0,00
Einzahlungen aus der Veräußerung von Finanzanlagevermögen und von Wertpapieren des Umlaufvermögens	0,00	0,00	0	0	0	0	0	0	0	0,00	0,00
Einzahlungen für sonstige Investitionstätigkeit	0,00	0,00	0	0	0	0	0	0	0	0,00	0,00
<b>Einzahlungen für Investitionstätigkeit</b>	<b>0,00</b>	<b>0,00</b>	<b>0</b>	<b>0</b>	<b>0</b>	<b>0</b>	<b>0</b>	<b>0</b>	<b>0</b>	<b>0,00</b>	<b>0,00</b>
Auszahlungen für den Erwerb von immateriellen Vermögensgegenständen	0,00	0,00	0	0	0	0	0	0	0	0,00	0,00
Auszahlungen für den Erwerb von Grundstücken, Gebäuden und sonstigen unbeweglichen Vermögensgegenständen	0,00	0,00	0	0	0	0	0	0	0	0,00	0,00
Auszahlungen für Baumaßnahmen	38.425,18	0,00	0	0	0	0	0	0	0	94.653,55	94.653,55
Auszahlungen für den Erwerb von übrigem Sachanlagevermögen	0,00	0,00	0	0	0	0	0	0	0	0,00	0,00
Auszahlungen für den Erwerb von Finanzanlagevermögen und von Wertpapieren des Umlaufvermögens	0,00	0,00	0	0	0	0	0	0	0	0,00	0,00
Auszahlungen für Investitionsförderungsmaßnahmen	0,00	0,00	0	0	0	0	0	0	0	0,00	0,00
Auszahlungen für sonstige Investitionstätigkeit	0,00	0,00	0	0	0	0	0	0	0	0,00	0,00
<b>Auszahlungen für Investitionstätigkeit</b>	<b>38.425,18</b>	<b>0,00</b>	<b>0</b>	<b>0</b>	<b>0</b>	<b>0</b>	<b>0</b>	<b>0</b>	<b>0</b>	<b>94.653,55</b>	<b>94.653,55</b>
<b>Saldo (Einzahlungen aus Investitionstätigkeit ./. Auszahlungen für Investitionstätigkeit)</b>	<b>-38.425,18</b>	<b>0,00</b>	<b>0</b>	<b>0</b>	<b>0</b>	<b>0</b>	<b>0</b>	<b>0</b>	<b>0</b>	<b>-94.653,55</b>	<b>-94.653,55</b>
aus Vorjahren fortgeltende Verpflichtungsermächtigungen für die Maßnahme	----	----	----	----	----	0	0	0	0	----	----
vorgesehene Verpflichtungsermächtigungen des Haushaltsjahres für die Maßnahme	----	----	----	----	----	0	0	0	0	----	----
<b>Summe der Verpflichtungsermächtigungen für die Maßnahme</b>	<b>----</b>	<b>----</b>	<b>----</b>	<b>----</b>	<b>----</b>	<b>0</b>	<b>0</b>	<b>0</b>	<b>0</b>	<b>----</b>	<b>----</b>

CIP-KD / OKHH11

Rel. 4.2.12 (Update 5) (01.03.2024)

# TOP 14 - Anlage zu Beschlussvorlage 073/2024 - Haushaltssatzung 2024



## Teilfinanzhaushalt - B. Investitionsprogramm - Planung einzelner Investitionsvorhaben 2024

Gemeinde: 12 Lengsfeld

Seite : 38  
 Datum: 23.05.2024  
 Uhrzeit: 09:18:09

Tagesordnung

öffentlich

Amt 300 Teilhaushalt III Bauamt, einschließlich GLM und Baubetriebshof

Einzahlungs- und Auszahlungsarten	Ergebnis des Vorjahres	Übertragene Ermächtigungen	Ansatz des Vorjahres	Ansatz des Haushaltsjahres	Verpflichtungsermächtigungen	Ansatz des ersten dem HHJ folgenden Jahres	Ansatz des zweiten dem HHJ folgenden Jahres	Ansatz des dritten dem HHJ folgenden Jahres	Folgejahre	bisher bereitgestellt (einschl. Sp.2 + 3)	Gesamteinzahlungen/-auszahlungen
	EUR	EUR	EUR	EUR	EUR	EUR	EUR	EUR	EUR	EUR	EUR
	1	2	3	4	5	6	7	8	9	10	11
davon voraussichtlich kreditfinanziert	---	---	---	---	---	0	0	0	0	---	---
<b>0013 Neubau Kita IN</b>											
Einzahlungen aus Investitionszuwendungen	0,00	0,00	0	0	0	0	0	2.640.000	0	0,00	2.640.000,00
darunter:											
investive Schlüsselzuweisungen	0,00	0,00	0	0	0	0	0	0	0	0,00	0,00
Einzahlungen aus Investitionsbeiträgen und ähnlichen Entgelten für Investitionstätigkeit	0,00	0,00	0	0	0	0	0	0	0	0,00	0,00
Einzahlungen aus der Veräußerung von immateriellen Vermögensgegenständen	0,00	0,00	0	0	0	0	0	0	0	0,00	0,00
Einzahlungen aus der Veräußerung von Grundstücken, Gebäuden und sonstigen unbeweglichen Vermögensgegenständen	0,00	0,00	0	0	0	0	0	0	0	0,00	0,00
Einzahlungen aus der Veräußerung von übrigem Sachanlagevermögen	0,00	0,00	0	0	0	0	0	0	0	0,00	0,00
Einzahlungen aus der Veräußerung von Finanzanlagevermögen und von Wertpapieren des Umlaufvermögens	0,00	0,00	0	0	0	0	0	0	0	0,00	0,00
Einzahlungen für sonstige Investitionstätigkeit	0,00	0,00	0	0	0	0	0	0	0	0,00	0,00
<b>Einzahlungen für Investitionstätigkeit</b>	<b>0,00</b>	<b>0,00</b>	<b>0</b>	<b>0</b>	<b>0</b>	<b>0</b>	<b>0</b>	<b>2.640.000</b>	<b>0</b>	<b>0,00</b>	<b>2.640.000,00</b>
Auszahlungen für den Erwerb von immateriellen Vermögensgegenständen	0,00	0,00	0	0	0	0	0	0	0	0,00	0,00
Auszahlungen für den Erwerb von Grundstücken, Gebäuden und sonstigen unbeweglichen Vermögensgegenständen	0,00	0,00	0	0	0	0	0	0	0	0,00	0,00
Auszahlungen für Baumaßnahmen	0,00	0,00	300.000	0	0	80.000	1.500.000	1.500.000	0	300.000,00	3.380.000,00
Auszahlungen für den Erwerb von übrigem Sachanlagevermögen	0,00	0,00	0	0	0	0	0	0	0	0,00	0,00
Auszahlungen für den Erwerb von Finanzanlagevermögen und von Wertpapieren des Umlaufvermögens	0,00	0,00	0	0	0	0	0	0	0	0,00	0,00
Auszahlungen für Investitionsförderungsmaßnahmen	0,00	0,00	0	0	0	0	0	0	0	0,00	0,00
Auszahlungen für sonstige Investitionstätigkeit	0,00	0,00	0	0	0	0	0	0	0	0,00	0,00
<b>Auszahlungen für Investitionstätigkeit</b>	<b>0,00</b>	<b>0,00</b>	<b>300.000</b>	<b>0</b>	<b>0</b>	<b>80.000</b>	<b>1.500.000</b>	<b>1.500.000</b>	<b>0</b>	<b>300.000,00</b>	<b>3.380.000,00</b>
<b>Saldo (Einzahlungen aus Investitionstätigkeit ./ Auszahlungen für Investitionstätigkeit)</b>	<b>0,00</b>	<b>0,00</b>	<b>-300.000</b>	<b>0</b>	<b>0</b>	<b>-80.000</b>	<b>-1.500.000</b>	<b>1.140.000</b>	<b>0</b>	<b>-300.000,00</b>	<b>-740.000,00</b>

CIP-KD / OKHH11

Rel. 4.2.12 (Update 5) (01.03.2024)



# TOP 14 - Anlage zu Beschlussvorlage 073/2024 - Haushaltssatzung 2024



## Teilfinanzhaushalt - B. Investitionsprogramm - Planung einzelner Investitionsvorhaben 2024

Gemeinde: 12 Lengsfeld

Seite : 39  
 Datum: 23.05.2024  
 Uhrzeit: 09:18:09

Tagesordnung

öffentlich

Amt 300 Teilhaushalt III Bauamt, einschließlich GLM und Baubetriebshof

Einzahlungs- und Auszahlungsarten	Ergebnis des Vorjahres	Übertragene Ermächtigungen	Ansatz des Vorjahres	Ansatz des Haushaltsjahres	Verpflichtungsermächtigungen	Ansatz des ersten dem HHJ folgenden Jahres	Ansatz des zweiten dem HHJ folgenden Jahres	Ansatz des dritten dem HHJ folgenden Jahres	Folgejahre	bisher bereitgestellt (einschl. Sp.2 + 3)	Gesamteinzahlungen/-auszahlungen
	EUR	EUR	EUR	EUR	EUR	EUR	EUR	EUR	EUR	EUR	EUR
	1	2	3	4	5	6	7	8	9	10	11
aus Vorjahren fortgeltende Verpflichtungsermächtigungen für die Maßnahme	----	----	----	----	----	0	0	0	0	----	----
vorgesehene Verpflichtungsermächtigungen des Haushaltsjahres für die Maßnahme	----	----	----	----	----	0	0	0	0	----	----
<b>Summe der Verpflichtungsermächtigungen für die Maßnahme</b>	----	----	----	----	----	<b>0</b>	<b>0</b>	<b>0</b>	<b>0</b>	----	----
davon voraussichtlich kreditfinanziert	----	----	----	----	----	0	0	0	0	----	----
<b>1001 Schulstraße</b>											
Einzahlungen aus Investitionszuwendungen	0,00	0,00	0	0	0	0	0	0	0	0,00	0,00
darunter:											
investive Schlüsselzuweisungen	0,00	0,00	0	0	0	0	0	0	0	0,00	0,00
Einzahlungen aus Investitionsbeiträgen und ähnlichen Entgelten für Investitionstätigkeit	0,00	0,00	0	0	0	0	0	0	0	0,00	0,00
Einzahlungen aus der Veräußerung von immateriellen Vermögensgegenständen	0,00	0,00	0	0	0	0	0	0	0	0,00	0,00
Einzahlungen aus der Veräußerung von Grundstücken, Gebäuden und sonstigen unbeweglichen Vermögensgegenständen	0,00	0,00	0	0	0	0	0	0	0	0,00	0,00
Einzahlungen aus der Veräußerung von übrigem Sachanlagevermögen	0,00	0,00	0	0	0	0	0	0	0	0,00	0,00
Einzahlungen aus der Veräußerung von Finanzanlagevermögen und von Wertpapieren des Umlaufvermögens	0,00	0,00	0	0	0	0	0	0	0	0,00	0,00
Einzahlungen für sonstige Investitionstätigkeit	0,00	0,00	0	0	0	0	0	0	0	0,00	0,00
<b>Einzahlungen für Investitionstätigkeit</b>	<b>0,00</b>	<b>0,00</b>	<b>0</b>	<b>0</b>	<b>0</b>	<b>0</b>	<b>0</b>	<b>0</b>	<b>0</b>	<b>0,00</b>	<b>0,00</b>
Auszahlungen für den Erwerb von immateriellen Vermögensgegenständen	0,00	0,00	0	0	0	0	0	0	0	0,00	0,00
Auszahlungen für den Erwerb von Grundstücken, Gebäuden und sonstigen unbeweglichen Vermögensgegenständen	0,00	0,00	0	0	0	0	0	0	0	0,00	0,00
Auszahlungen für Baumaßnahmen	0,00	0,00	0	0	0	0	0	0	0	445.927,90	445.927,90
Auszahlungen für den Erwerb von übrigem Sachanlagevermögen	0,00	0,00	0	0	0	0	0	0	0	0,00	0,00
Auszahlungen für den Erwerb von Finanzanlagevermögen und von Wertpapieren des Umlaufvermögens	0,00	0,00	0	0	0	0	0	0	0	0,00	0,00
Auszahlungen für Investitionsförderungsmaßnahmen	0,00	0,00	0	0	0	0	0	0	0	0,00	0,00

CIP-KD / OKHH11

Rel. 4.2.12 (Update 5) (01.03.2024)

# TOP 14 - Anlage zu Beschlussvorlage 073/2024 - Haushaltssatzung 2024



## Teilfinanzhaushalt - B. Investitionsprogramm - Planung einzelner Investitionsvorhaben 2024

Gemeinde: 12 Lengsfeld

Seite : 40  
 Datum: 23.05.2024  
 Uhrzeit: 09:18:09

Tagesordnung

öffentlich

Amt 300 Teilhaushalt III Bauamt, einschließlich GLM und Baubetriebshof

Einzahlungs- und Auszahlungsarten	Ergebnis des Vorvorjahres	Übertragene Ermächtigungen	Ansatz des Vorjahres	Ansatz des Haushaltsjahres	Verpflichtungsermächtigungen	Ansatz des ersten dem HHJ folgenden Jahres	Ansatz des zweiten dem HHJ folgenden Jahres	Ansatz des dritten dem HHJ folgenden Jahres	Folgejahre	bisher bereitgestellt (einschl. Sp.2 + 3)	Gesamteinzahlungen/-auszahlungen
	EUR	EUR	EUR	EUR	EUR	EUR	EUR	EUR	EUR	EUR	EUR
	1	2	3	4	5	6	7	8	9	10	11
Auszahlungen für sonstige Investitionstätigkeit	0,00	0,00	0	0	0	0	0	0	0	0,00	0,00
<b>Auszahlungen für Investitionstätigkeit</b>	<b>0,00</b>	<b>0,00</b>	<b>0</b>	<b>0</b>	<b>0</b>	<b>0</b>	<b>0</b>	<b>0</b>	<b>0</b>	<b>445.927,90</b>	<b>445.927,90</b>
<b>Saldo (Einzahlungen aus Investitionstätigkeit ./. Auszahlungen für Investitionstätigkeit)</b>	<b>0,00</b>	<b>0,00</b>	<b>0</b>	<b>0</b>	<b>0</b>	<b>0</b>	<b>0</b>	<b>0</b>	<b>0</b>	<b>-445.927,90</b>	<b>-445.927,90</b>
aus Vorjahren fortgeltende Verpflichtungsermächtigungen für die Maßnahme	----	----	----	----	----	0	0	0	0	----	----
vorgesehene Verpflichtungsermächtigungen des Haushaltsjahres für die Maßnahme	----	----	----	----	----	0	0	0	0	----	----
<b>Summe der Verpflichtungsermächtigungen für die Maßnahme</b>	<b>----</b>	<b>----</b>	<b>----</b>	<b>----</b>	<b>----</b>	<b>0</b>	<b>0</b>	<b>0</b>	<b>0</b>	<b>----</b>	<b>----</b>
davon voraussichtlich kreditfinanziert	----	----	----	----	----	0	0	0	0	----	----
<b>1006 Berggasse</b>											
Einzahlungen aus Investitionszuwendungen	0,00	0,00	0	0	0	0	0	0	0	0,00	0,00
darunter:											
investive Schlüsselzuweisungen	0,00	0,00	0	0	0	0	0	0	0	0,00	0,00
Einzahlungen aus Investitionsbeiträgen und ähnlichen Entgelten für Investitionstätigkeit	0,00	0,00	0	0	0	0	0	0	0	0,00	0,00
Einzahlungen aus der Veräußerung von immateriellen Vermögensgegenständen	0,00	0,00	0	0	0	0	0	0	0	0,00	0,00
Einzahlungen aus der Veräußerung von Grundstücken, Gebäuden und sonstigen unbeweglichen Vermögensgegenständen	0,00	0,00	0	0	0	0	0	0	0	0,00	0,00
Einzahlungen aus der Veräußerung von übrigem Sachanlagevermögen	0,00	0,00	0	0	0	0	0	0	0	0,00	0,00
Einzahlungen aus der Veräußerung von Finanzanlagevermögen und von Wertpapieren des Umlaufvermögens	0,00	0,00	0	0	0	0	0	0	0	0,00	0,00
Einzahlungen für sonstige Investitionstätigkeit	0,00	0,00	0	0	0	0	0	0	0	0,00	0,00
<b>Einzahlungen für Investitionstätigkeit</b>	<b>0,00</b>	<b>0,00</b>	<b>0</b>	<b>0</b>	<b>0</b>	<b>0</b>	<b>0</b>	<b>0</b>	<b>0</b>	<b>0,00</b>	<b>0,00</b>
Auszahlungen für den Erwerb von immateriellen Vermögensgegenständen	0,00	0,00	0	0	0	0	0	0	0	0,00	0,00
Auszahlungen für den Erwerb von Grundstücken, Gebäuden und sonstigen unbeweglichen Vermögensgegenständen	0,00	0,00	0	0	0	0	0	0	0	0,00	0,00
Auszahlungen für Baumaßnahmen	0,00	0,00	0	0	0	0	0	0	0	75.145,20	75.145,20
Auszahlungen für den Erwerb von übrigem Sachanlagevermögen	0,00	0,00	0	0	0	0	0	0	0	0,00	0,00

CIP-KD / OKHH11

Rel. 4.2.12 (Update 5) (01.03.2024)

# TOP 14 - Anlage zu Beschlussvorlage 073/2024 - Haushaltssatzung 2024



## Teilfinanzhaushalt - B. Investitionsprogramm - Planung einzelner Investitionsvorhaben 2024

Gemeinde: 12 Lengsfeld

Seite : 41  
 Datum: 23.05.2024  
 Uhrzeit: 09:18:09

Amt 300 Teilhaushalt III Bauamt, einschließlich GLM und Baubetriebshof

Tagesordnung

öffentlich

Einzahlungs- und Auszahlungsarten	Ergebnis des Vorvorjahres	Übertragene Ermächtigungen	Ansatz des Vorjahres	Ansatz des Haushaltsjahres	Verpflichtungsermächtigungen	Ansatz des ersten dem HHJ folgenden Jahres	Ansatz des zweiten dem HHJ folgenden Jahres	Ansatz des dritten dem HHJ folgenden Jahres	Folgejahre	bisher bereitgestellt (einschl. Sp.2 + 3)	Gesamteinzahlungen/-auszahlungen
	EUR	EUR	EUR	EUR	EUR	EUR	EUR	EUR	EUR	EUR	EUR
	1	2	3	4	5	6	7	8	9	10	11
Auszahlungen für den Erwerb von Finanzanlagevermögen und von Wertpapieren des Umlaufvermögens	0,00	0,00	0	0	0	0	0	0	0	0,00	0,00
Auszahlungen für Investitionsförderungsmaßnahmen	0,00	0,00	0	0	0	0	0	0	0	0,00	0,00
Auszahlungen für sonstige Investitionstätigkeit	0,00	0,00	0	0	0	0	0	0	0	0,00	0,00
<b>Auszahlungen für Investitionstätigkeit</b>	<b>0,00</b>	<b>0,00</b>	<b>0</b>	<b>0</b>	<b>0</b>	<b>0</b>	<b>0</b>	<b>0</b>	<b>0</b>	<b>75.145,20</b>	<b>75.145,20</b>
<b>Saldo (Einzahlungen aus Investitionstätigkeit ./. Auszahlungen für Investitionstätigkeit)</b>	<b>0,00</b>	<b>0,00</b>	<b>0</b>	<b>0</b>	<b>0</b>	<b>0</b>	<b>0</b>	<b>0</b>	<b>0</b>	<b>-75.145,20</b>	<b>-75.145,20</b>
aus Vorjahren fortgeltende Verpflichtungsermächtigungen für die Maßnahme	----	----	----	----	----	0	0	0	0	----	----
vorgesehene Verpflichtungsermächtigungen des Haushaltsjahres für die Maßnahme	----	----	----	----	----	0	0	0	0	----	----
<b>Summe der Verpflichtungsermächtigungen für die Maßnahme</b>	<b>----</b>	<b>----</b>	<b>----</b>	<b>----</b>	<b>----</b>	<b>0</b>	<b>0</b>	<b>0</b>	<b>0</b>	<b>----</b>	<b>----</b>
davon voraussichtlich kreditfinanziert	----	----	----	----	----	0	0	0	0	----	----
<b>1999 Sammelprojekt Ausgleichsbeträge</b>											
Einzahlungen aus Investitionszuwendungen	22.889,80	0,00	0	0	0	0	0	0	0	63.798,03	63.798,03
darunter:											
investive Schlüsselzuweisungen	0,00	0,00	0	0	0	0	0	0	0	0,00	0,00
Einzahlungen aus Investitionsbeiträgen und ähnlichen Entgelten für Investitionstätigkeit	0,00	0,00	0	0	0	0	0	0	0	0,00	0,00
Einzahlungen aus der Veräußerung von immateriellen Vermögensgegenständen	0,00	0,00	0	0	0	0	0	0	0	0,00	0,00
Einzahlungen aus der Veräußerung von Grundstücken, Gebäuden und sonstigen unbeweglichen Vermögensgegenständen	0,00	0,00	0	0	0	0	0	0	0	0,00	0,00
Einzahlungen aus der Veräußerung von übrigem Sachanlagevermögen	0,00	0,00	0	0	0	0	0	0	0	0,00	0,00
Einzahlungen aus der Veräußerung von Finanzanlagevermögen und von Wertpapieren des Umlaufvermögens	0,00	0,00	0	0	0	0	0	0	0	0,00	0,00
Einzahlungen für sonstige Investitionstätigkeit	0,00	0,00	0	0	0	0	0	0	0	0,00	0,00
<b>Einzahlungen für Investitionstätigkeit</b>	<b>22.889,80</b>	<b>0,00</b>	<b>0</b>	<b>0</b>	<b>0</b>	<b>0</b>	<b>0</b>	<b>0</b>	<b>0</b>	<b>63.798,03</b>	<b>63.798,03</b>
Auszahlungen für den Erwerb von immateriellen Vermögensgegenständen	0,00	0,00	0	0	0	0	0	0	0	0,00	0,00
Auszahlungen für den Erwerb von Grundstücken, Gebäuden und sonstigen unbeweglichen Vermögensgegenständen	0,00	0,00	0	0	0	0	0	0	0	0,00	0,00

CIP-KD / OKHH11

Rel. 4.2.12 (Update 5) (01.03.2024)

# TOP 14 - Anlage zu Beschlussvorlage 073/2024 - Haushaltssatzung 2024



## Teilfinanzhaushalt - B. Investitionsprogramm - Planung einzelner Investitionsvorhaben 2024

Gemeinde: 12 Lengsfeld

Seite : 42  
 Datum: 23.05.2024  
 Uhrzeit: 09:18:09

Tagesordnung

öffentlich

Amt 300 Teilhaushalt III Bauamt, einschließlich GLM und Baubetriebshof

Einzahlungs- und Auszahlungsarten	Ergebnis des Vorvorjahres	Übertragene Ermächtigungen	Ansatz des Vorjahres	Ansatz des Haushaltsjahres	Verpflichtungsermächtigungen	Ansatz des ersten dem HHJ folgenden Jahres	Ansatz des zweiten dem HHJ folgenden Jahres	Ansatz des dritten dem HHJ folgenden Jahres	Folgejahre	bisher bereitgestellt (einschl. Sp.2 + 3)	Gesamteinzahlungen/-auszahlungen
	EUR	EUR	EUR	EUR	EUR	EUR	EUR	EUR	EUR	EUR	EUR
	1	2	3	4	5	6	7	8	9	10	11
Auszahlungen für Baumaßnahmen	0,00	0,00	0	0	0	0	0	0	0	0,00	0,00
Auszahlungen für den Erwerb von übrigem Sachanlagevermögen	0,00	0,00	0	0	0	0	0	0	0	0,00	0,00
Auszahlungen für den Erwerb von Finanzanlagevermögen und von Wertpapieren des Umlaufvermögens	0,00	0,00	0	0	0	0	0	0	0	0,00	0,00
Auszahlungen für Investitionsförderungsmaßnahmen	0,00	0,00	0	0	0	0	0	0	0	0,00	0,00
Auszahlungen für sonstige Investitionstätigkeit	0,00	0,00	0	0	0	0	0	0	0	0,00	0,00
<b>Auszahlungen für Investitionstätigkeit</b>	<b>0,00</b>	<b>0,00</b>	<b>0</b>	<b>0</b>	<b>0</b>	<b>0</b>	<b>0</b>	<b>0</b>	<b>0</b>	<b>0,00</b>	<b>0,00</b>
<b>Saldo (Einzahlungen aus Investitionstätigkeit ./ Auszahlungen für Investitionstätigkeit)</b>	<b>22.889,80</b>	<b>0,00</b>	<b>0</b>	<b>0</b>	<b>0</b>	<b>0</b>	<b>0</b>	<b>0</b>	<b>0</b>	<b>63.798,03</b>	<b>63.798,03</b>
aus Vorjahren fortgeltende Verpflichtungsermächtigungen für die Maßnahme	----	----	----	----	----	0	0	0	0	----	----
vorgesehene Verpflichtungsermächtigungen des Haushaltsjahres für die Maßnahme	----	----	----	----	----	0	0	0	0	----	----
<b>Summe der Verpflichtungsermächtigungen für die Maßnahme</b>	<b>----</b>	<b>----</b>	<b>----</b>	<b>----</b>	<b>----</b>	<b>0</b>	<b>0</b>	<b>0</b>	<b>0</b>	<b>----</b>	<b>----</b>
davon voraussichtlich kreditfinanziert	----	----	----	----	----	0	0	0	0	----	----
<b>2000 Allgemein/ SDP</b>											
Einzahlungen aus Investitionszuwendungen	886.000,00	0,00	0	0	0	0	0	0	0	1.504.000,00	1.504.000,00
darunter:											
investive Schlüsselzuweisungen	0,00	0,00	0	0	0	0	0	0	0	0,00	0,00
Einzahlungen aus Investitionsbeiträgen und ähnlichen Entgelten für Investitionstätigkeit	0,00	0,00	0	0	0	0	0	0	0	0,00	0,00
Einzahlungen aus der Veräußerung von immateriellen Vermögensgegenständen	0,00	0,00	0	0	0	0	0	0	0	0,00	0,00
Einzahlungen aus der Veräußerung von Grundstücken, Gebäuden und sonstigen unbeweglichen Vermögensgegenständen	0,00	0,00	0	0	0	0	0	0	0	0,00	0,00
Einzahlungen aus der Veräußerung von übrigem Sachanlagevermögen	0,00	0,00	0	0	0	0	0	0	0	0,00	0,00
Einzahlungen aus der Veräußerung von Finanzanlagevermögen und von Wertpapieren des Umlaufvermögens	0,00	0,00	0	0	0	0	0	0	0	0,00	0,00
Einzahlungen für sonstige Investitionstätigkeit	0,00	0,00	0	0	0	0	0	0	0	0,00	0,00
<b>Einzahlungen für Investitionstätigkeit</b>	<b>886.000,00</b>	<b>0,00</b>	<b>0</b>	<b>0</b>	<b>0</b>	<b>0</b>	<b>0</b>	<b>0</b>	<b>0</b>	<b>1.504.000,00</b>	<b>1.504.000,00</b>

CIP-KD / OKHH11

Rel. 4.2.12 (Update 5) (01.03.2024)

# TOP 14 - Anlage zu Beschlussvorlage 073/2024 - Haushaltssatzung 2024



## Teilfinanzhaushalt - B. Investitionsprogramm - Planung einzelner Investitionsvorhaben 2024

Gemeinde: 12 Lengsfeld

Seite : 43  
 Datum: 23.05.2024  
 Uhrzeit: 09:18:09

Tagesordnung

öffentlich

Amt 300 Teilhaushalt III Bauamt, einschließlich GLM und Baubetriebshof

Einzahlungs- und Auszahlungsarten	Ergebnis des Vorjahres	Übertragene Ermächtigungen	Ansatz des Vorjahres	Ansatz des Haushaltsjahres	Verpflichtungsermächtigungen	Ansatz des ersten dem HHJ folgenden Jahres	Ansatz des zweiten dem HHJ folgenden Jahres	Ansatz des dritten dem HHJ folgenden Jahres	Folgejahre	bisher bereitgestellt (einschl. Sp.2 + 3)	Gesamteinzahlungen/-auszahlungen
	EUR	EUR	EUR	EUR	EUR	EUR	EUR	EUR	EUR	EUR	EUR
	1	2	3	4	5	6	7	8	9	10	11
Auszahlungen für den Erwerb von immateriellen Vermögensgegenständen	0,00	0,00	0	0	0	0	0	0	0	0,00	0,00
Auszahlungen für den Erwerb von Grundstücken, Gebäuden und sonstigen unbeweglichen Vermögensgegenständen	0,00	0,00	0	0	0	0	0	0	0	0,00	0,00
Auszahlungen für Baumaßnahmen	0,00	0,00	0	0	0	0	0	0	0	0,00	0,00
Auszahlungen für den Erwerb von übrigem Sachanlagevermögen	0,00	0,00	0	0	0	0	0	0	0	0,00	0,00
Auszahlungen für den Erwerb von Finanzanlagevermögen und von Wertpapieren des Umlaufvermögens	0,00	0,00	0	0	0	0	0	0	0	0,00	0,00
Auszahlungen für Investitionsförderungsmaßnahmen	0,00	0,00	0	0	0	0	0	0	0	0,00	0,00
Auszahlungen für sonstige Investitionstätigkeit	0,00	0,00	0	0	0	0	0	0	0	0,00	0,00
<b>Auszahlungen für Investitionstätigkeit</b>	<b>0,00</b>	<b>0,00</b>	<b>0</b>	<b>0</b>	<b>0</b>	<b>0</b>	<b>0</b>	<b>0</b>	<b>0</b>	<b>0,00</b>	<b>0,00</b>
<b>Saldo (Einzahlungen aus Investitionstätigkeit ./ Auszahlungen für Investitionstätigkeit)</b>	<b>886.000,00</b>	<b>0,00</b>	<b>0</b>	<b>0</b>	<b>0</b>	<b>0</b>	<b>0</b>	<b>0</b>	<b>0</b>	<b>1.504.000,00</b>	<b>1.504.000,00</b>
aus Vorjahren fortgeltende Verpflichtungsermächtigungen für die Maßnahme	----	----	----	----	----	0	0	0	0	----	----
vorgesehene Verpflichtungsermächtigungen des Haushaltsjahres für die Maßnahme	----	----	----	----	----	0	0	0	0	----	----
<b>Summe der Verpflichtungsermächtigungen für die Maßnahme</b>	<b>----</b>	<b>----</b>	<b>----</b>	<b>----</b>	<b>----</b>	<b>0</b>	<b>0</b>	<b>0</b>	<b>0</b>	<b>----</b>	<b>----</b>
davon voraussichtlich kreditfinanziert	----	----	----	----	----	0	0	0	0	----	----
<b>2001 Rathaus - Hauptstr. 1</b>											
Einzahlungen aus Investitionszuwendungen	0,00	0,00	0	0	0	0	0	0	0	0,00	0,00
darunter:											
investive Schlüsselzuweisungen	0,00	0,00	0	0	0	0	0	0	0	0,00	0,00
Einzahlungen aus Investitionsbeiträgen und ähnlichen Entgelten für Investitionstätigkeit	0,00	0,00	0	0	0	0	0	0	0	0,00	0,00
Einzahlungen aus der Veräußerung von immateriellen Vermögensgegenständen	0,00	0,00	0	0	0	0	0	0	0	0,00	0,00
Einzahlungen aus der Veräußerung von Grundstücken, Gebäuden und sonstigen unbeweglichen Vermögensgegenständen	0,00	0,00	0	0	0	0	0	0	0	0,00	0,00
Einzahlungen aus der Veräußerung von übrigem Sachanlagevermögen	0,00	0,00	0	0	0	0	0	0	0	0,00	0,00
Einzahlungen aus der Veräußerung von Finanzanlagevermögen und von Wertpapieren des Umlaufvermögens	0,00	0,00	0	0	0	0	0	0	0	0,00	0,00

CIP-KD / OKHH11

Rel. 4.2.12 (Update 5) (01.03.2024)

# TOP 14 - Anlage zu Beschlussvorlage 073/2024 - Haushaltssatzung 2024



## Teilfinanzhaushalt - B. Investitionsprogramm - Planung einzelner Investitionsvorhaben 2024

Gemeinde: 12 Lengsfeld

Seite : 44  
 Datum: 23.05.2024  
 Uhrzeit: 09:18:09

Tagesordnung

öffentlich

Amt 300 Teilhaushalt III Bauamt, einschließlich GLM und Baubetriebshof

Einzahlungs- und Auszahlungsarten	Ergebnis des Vorjahres	Übertragene Ermächtigungen	Ansatz des Vorjahres	Ansatz des Haushaltsjahres	Verpflichtungsermächtigungen	Ansatz des ersten dem HHJ folgenden Jahres	Ansatz des zweiten dem HHJ folgenden Jahres	Ansatz des dritten dem HHJ folgenden Jahres	Folgejahre	bisher bereitgestellt (einschl. Sp.2 + 3)	Gesamteinzahlungen/-auszahlungen
	EUR	EUR	EUR	EUR	EUR	EUR	EUR	EUR	EUR	EUR	EUR
	1	2	3	4	5	6	7	8	9	10	11
Einzahlungen für sonstige Investitionstätigkeit	0,00	0,00	0	0	0	0	0	0	0	0,00	0,00
<b>Einzahlungen für Investitionstätigkeit</b>	<b>0,00</b>	<b>0,00</b>	<b>0</b>	<b>0</b>	<b>0</b>	<b>0</b>	<b>0</b>	<b>0</b>	<b>0</b>	<b>0,00</b>	<b>0,00</b>
Auszahlungen für den Erwerb von immateriellen Vermögensgegenständen	0,00	0,00	0	0	0	0	0	0	0	0,00	0,00
Auszahlungen für den Erwerb von Grundstücken, Gebäuden und sonstigen unbeweglichen Vermögensgegenständen	0,00	0,00	0	0	0	0	0	0	0	0,00	0,00
Auszahlungen für Baumaßnahmen	0,00	0,00	0	0	0	0	0	0	0	1.643,30	1.643,30
Auszahlungen für den Erwerb von übrigem Sachanlagevermögen	0,00	0,00	0	0	0	0	0	0	0	0,00	0,00
Auszahlungen für den Erwerb von Finanzanlagevermögen und von Wertpapieren des Umlaufvermögens	0,00	0,00	0	0	0	0	0	0	0	0,00	0,00
Auszahlungen für Investitionsförderungsmaßnahmen	0,00	0,00	0	0	0	0	0	0	0	0,00	0,00
Auszahlungen für sonstige Investitionstätigkeit	0,00	0,00	0	0	0	0	0	0	0	0,00	0,00
<b>Auszahlungen für Investitionstätigkeit</b>	<b>0,00</b>	<b>0,00</b>	<b>0</b>	<b>0</b>	<b>0</b>	<b>0</b>	<b>0</b>	<b>0</b>	<b>0</b>	<b>1.643,30</b>	<b>1.643,30</b>
<b>Saldo (Einzahlungen aus Investitionstätigkeit ./. Auszahlungen für Investitionstätigkeit)</b>	<b>0,00</b>	<b>0,00</b>	<b>0</b>	<b>0</b>	<b>0</b>	<b>0</b>	<b>0</b>	<b>0</b>	<b>0</b>	<b>-1.643,30</b>	<b>-1.643,30</b>
aus Vorjahren fortgeltende Verpflichtungsermächtigungen für die Maßnahme	----	----	----	----	----	0	0	0	0	----	----
vorgesehene Verpflichtungsermächtigungen des Haushaltsjahres für die Maßnahme	----	----	----	----	----	0	0	0	0	----	----
<b>Summe der Verpflichtungsermächtigungen für die Maßnahme</b>	<b>----</b>	<b>----</b>	<b>----</b>	<b>----</b>	<b>----</b>	<b>0</b>	<b>0</b>	<b>0</b>	<b>0</b>	<b>----</b>	<b>----</b>
davon voraussichtlich kreditfinanziert	----	----	----	----	----	0	0	0	0	----	----
<b>2003</b>	<b>Marktplatz</b>										
Einzahlungen aus Investitionszuwendungen	0,00	0,00	0	0	0	0	0	0	0	49.965,12	49.965,12
darunter:											
investive Schlüsselzuweisungen	0,00	0,00	0	0	0	0	0	0	0	0,00	0,00
Einzahlungen aus Investitionsbeiträgen und ähnlichen Entgelten für Investitionstätigkeit	0,00	0,00	0	0	0	0	0	0	0	0,00	0,00
Einzahlungen aus der Veräußerung von immateriellen Vermögensgegenständen	0,00	0,00	0	0	0	0	0	0	0	0,00	0,00
Einzahlungen aus der Veräußerung von Grundstücken, Gebäuden und sonstigen unbeweglichen Vermögensgegenständen	0,00	0,00	0	0	0	0	0	0	0	0,00	0,00

CIP-KD / OKHH11

Rel. 4.2.12 (Update 5) (01.03.2024)

# TOP 14 - Anlage zu Beschlussvorlage 073/2024 - Haushaltssatzung 2024



## Teilfinanzhaushalt - B. Investitionsprogramm - Planung einzelner Investitionsvorhaben 2024

Gemeinde: 12 Lengsfeld

Seite : 45  
 Datum: 23.05.2024  
 Uhrzeit: 09:18:09

Amt 300 Teilhaushalt III Bauamt, einschließlich GLM und Baubetriebshof

Tagesordnung

öffentlich

Einzahlungs- und Auszahlungsarten	Ergebnis des Vorjahres	Übertragene Ermächtigungen	Ansatz des Vorjahres	Ansatz des Haushaltsjahres	Verpflichtungsermächtigungen	Ansatz des ersten dem HHJ folgenden Jahres	Ansatz des zweiten dem HHJ folgenden Jahres	Ansatz des dritten dem HHJ folgenden Jahres	Folgejahre	bisher bereitgestellt (einschl. Sp.2 + 3)	Gesamteinzahlungen/-auszahlungen
	EUR	EUR	EUR	EUR	EUR	EUR	EUR	EUR	EUR	EUR	EUR
	1	2	3	4	5	6	7	8	9	10	11
Einzahlungen aus der Veräußerung von übrigem Sachanlagevermögen	0,00	0,00	0	0	0	0	0	0	0	0,00	0,00
Einzahlungen aus der Veräußerung von Finanzanlagevermögen und von Wertpapieren des Umlaufvermögens	0,00	0,00	0	0	0	0	0	0	0	0,00	0,00
Einzahlungen für sonstige Investitionstätigkeit	0,00	0,00	0	0	0	0	0	0	0	0,00	0,00
<b>Einzahlungen für Investitionstätigkeit</b>	<b>0,00</b>	<b>0,00</b>	<b>0</b>	<b>0</b>	<b>0</b>	<b>0</b>	<b>0</b>	<b>0</b>	<b>0</b>	<b>49.965,12</b>	<b>49.965,12</b>
Auszahlungen für den Erwerb von immateriellen Vermögensgegenständen	0,00	0,00	0	0	0	0	0	0	0	0,00	0,00
Auszahlungen für den Erwerb von Grundstücken, Gebäuden und sonstigen unbeweglichen Vermögensgegenständen	0,00	0,00	0	0	0	0	0	0	0	0,00	0,00
Auszahlungen für Baumaßnahmen	0,00	0,00	0	0	0	0	0	0	0	1.477.538,67	1.477.538,67
Auszahlungen für den Erwerb von übrigem Sachanlagevermögen	0,00	0,00	0	0	0	0	0	0	0	0,00	0,00
Auszahlungen für den Erwerb von Finanzanlagevermögen und von Wertpapieren des Umlaufvermögens	0,00	0,00	0	0	0	0	0	0	0	0,00	0,00
Auszahlungen für Investitionsförderungsmaßnahmen	0,00	0,00	0	0	0	0	0	0	0	0,00	0,00
Auszahlungen für sonstige Investitionstätigkeit	0,00	0,00	0	0	0	0	0	0	0	0,00	0,00
<b>Auszahlungen für Investitionstätigkeit</b>	<b>0,00</b>	<b>0,00</b>	<b>0</b>	<b>0</b>	<b>0</b>	<b>0</b>	<b>0</b>	<b>0</b>	<b>0</b>	<b>1.477.538,67</b>	<b>1.477.538,67</b>
<b>Saldo (Einzahlungen aus Investitionstätigkeit ./. Auszahlungen für Investitionstätigkeit)</b>	<b>0,00</b>	<b>0,00</b>	<b>0</b>	<b>0</b>	<b>0</b>	<b>0</b>	<b>0</b>	<b>0</b>	<b>0</b>	<b>-1.427.573,55</b>	<b>-1.427.573,55</b>
aus Vorjahren fortgeltende Verpflichtungsermächtigungen für die Maßnahme	----	----	----	----	----	0	0	0	0	----	----
vorgesehene Verpflichtungsermächtigungen des Haushaltsjahres für die Maßnahme	----	----	----	----	----	0	0	0	0	----	----
<b>Summe der Verpflichtungsermächtigungen für die Maßnahme</b>	<b>----</b>	<b>----</b>	<b>----</b>	<b>----</b>	<b>----</b>	<b>0</b>	<b>0</b>	<b>0</b>	<b>0</b>	<b>----</b>	<b>----</b>
davon voraussichtlich kreditfinanziert	----	----	----	----	----	0	0	0	0	----	----
<b>2004 Hauptstr. 16</b>											
Einzahlungen aus Investitionszuwendungen	0,00	0,00	0	0	0	0	0	0	0	0,00	0,00
darunter:											
investive Schlüsselzuweisungen	0,00	0,00	0	0	0	0	0	0	0	0,00	0,00
Einzahlungen aus Investitionsbeiträgen und ähnlichen Entgelten für Investitionstätigkeit	0,00	0,00	0	0	0	0	0	0	0	0,00	0,00

CIP-KD / OKHH11

Rel. 4.2.12 (Update 5) (01.03.2024)

# TOP 14 - Anlage zu Beschlussvorlage 073/2024 - Haushaltssatzung 2024



## Teilfinanzhaushalt - B. Investitionsprogramm - Planung einzelner Investitionsvorhaben 2024

Gemeinde: 12 Lengsfeld

Seite : 46  
 Datum: 23.05.2024  
 Uhrzeit: 09:18:09

Amt 300 Teilhaushalt III Bauamt, einschließlich GLM und Baubetriebshof

Tagesordnung

öffentlich

Einzahlungs- und Auszahlungsarten	Ergebnis des Vorvorjahres	Übertragene Ermächtigungen	Ansatz des Vorjahres	Ansatz des Haushaltsjahres	Verpflichtungsermächtigungen	Ansatz des ersten dem HHJ folgenden Jahres	Ansatz des zweiten dem HHJ folgenden Jahres	Ansatz des dritten dem HHJ folgenden Jahres	Folgejahre	bisher bereitgestellt (einschl. Sp.2 + 3)	Gesamteinzahlungen/-auszahlungen
	EUR	EUR	EUR	EUR	EUR	EUR	EUR	EUR	EUR	EUR	EUR
	1	2	3	4	5	6	7	8	9	10	11
Einzahlungen aus der Veräußerung von immateriellen Vermögensgegenständen	0,00	0,00	0	0	0	0	0	0	0	0,00	0,00
Einzahlungen aus der Veräußerung von Grundstücken, Gebäuden und sonstigen unbeweglichen Vermögensgegenständen	0,00	0,00	0	0	0	0	0	0	0	0,00	0,00
Einzahlungen aus der Veräußerung von übrigem Sachanlagevermögen	0,00	0,00	0	0	0	0	0	0	0	0,00	0,00
Einzahlungen aus der Veräußerung von Finanzanlagevermögen und von Wertpapieren des Umlaufvermögens	0,00	0,00	0	0	0	0	0	0	0	0,00	0,00
Einzahlungen für sonstige Investitionstätigkeit	0,00	0,00	0	0	0	0	0	0	0	0,00	0,00
<b>Einzahlungen für Investitionstätigkeit</b>	<b>0,00</b>	<b>0,00</b>	<b>0</b>	<b>0</b>	<b>0</b>	<b>0</b>	<b>0</b>	<b>0</b>	<b>0</b>	<b>0,00</b>	<b>0,00</b>
Auszahlungen für den Erwerb von immateriellen Vermögensgegenständen	0,00	0,00	0	0	0	0	0	0	0	0,00	0,00
Auszahlungen für den Erwerb von Grundstücken, Gebäuden und sonstigen unbeweglichen Vermögensgegenständen	0,00	0,00	0	0	0	0	0	0	0	0,00	0,00
Auszahlungen für Baumaßnahmen	0,00	0,00	0	0	0	0	0	0	0	0,00	0,00
Auszahlungen für den Erwerb von übrigem Sachanlagevermögen	0,00	0,00	0	0	0	0	0	0	0	0,00	0,00
Auszahlungen für den Erwerb von Finanzanlagevermögen und von Wertpapieren des Umlaufvermögens	0,00	0,00	0	0	0	0	0	0	0	0,00	0,00
Auszahlungen für Investitionsförderungsmaßnahmen	0,00	0,00	0	0	0	0	0	0	0	63.436,95	63.436,95
Auszahlungen für sonstige Investitionstätigkeit	0,00	0,00	0	0	0	0	0	0	0	0,00	0,00
<b>Auszahlungen für Investitionstätigkeit</b>	<b>0,00</b>	<b>0,00</b>	<b>0</b>	<b>0</b>	<b>0</b>	<b>0</b>	<b>0</b>	<b>0</b>	<b>0</b>	<b>63.436,95</b>	<b>63.436,95</b>
<b>Saldo (Einzahlungen aus Investitionstätigkeit ./. Auszahlungen für Investitionstätigkeit)</b>	<b>0,00</b>	<b>0,00</b>	<b>0</b>	<b>0</b>	<b>0</b>	<b>0</b>	<b>0</b>	<b>0</b>	<b>0</b>	<b>-63.436,95</b>	<b>-63.436,95</b>
aus Vorjahren fortgeltende Verpflichtungsermächtigungen für die Maßnahme	----	----	----	----	----	0	0	0	0	----	----
vorgesehene Verpflichtungsermächtigungen des Haushaltsjahres für die Maßnahme	----	----	----	----	----	0	0	0	0	----	----
<b>Summe der Verpflichtungsermächtigungen für die Maßnahme</b>	<b>----</b>	<b>----</b>	<b>----</b>	<b>----</b>	<b>----</b>	<b>0</b>	<b>0</b>	<b>0</b>	<b>0</b>	<b>----</b>	<b>----</b>
davon voraussichtlich kreditfinanziert	----	----	----	----	----	0	0	0	0	----	----
<b>2005 Hauptstraße 14</b>											
Einzahlungen aus Investitionszuwendungen	0,00	0,00	0	0	0	0	0	0	0	0,00	0,00

CIP-KD / OKHH11

Rel. 4.2.12 (Update 5) (01.03.2024)



# TOP 14 - Anlage zu Beschlussvorlage 073/2024 - Haushaltssatzung 2024



## Teilfinanzhaushalt - B. Investitionsprogramm - Planung einzelner Investitionsvorhaben 2024

Gemeinde: 12 Lengsfeld

Seite : 47  
 Datum: 23.05.2024  
 Uhrzeit: 09:18:09

Amt 300 Teilhaushalt III Bauamt, einschließlich GLM und Baubetriebshof

Tagesordnung

öffentlich

Einzahlungs- und Auszahlungsarten	Ergebnis des Vorvorjahres	Übertragene Ermächtigungen	Ansatz des Vorjahres	Ansatz des Haushaltsjahres	Verpflichtungsermächtigungen	Ansatz des ersten dem HHJ folgenden Jahres	Ansatz des zweiten dem HHJ folgenden Jahres	Ansatz des dritten dem HHJ folgenden Jahres	Folgejahre	bisher bereitgestellt (einschl. Sp.2 + 3)	Gesamteinzahlungen/-auszahlungen
	EUR	EUR	EUR	EUR	EUR	EUR	EUR	EUR	EUR	EUR	EUR
	1	2	3	4	5	6	7	8	9	10	11
darunter:											
investive Schlüsselzuweisungen	0,00	0,00	0	0	0	0	0	0	0	0,00	0,00
Einzahlungen aus Investitionsbeiträgen und ähnlichen Entgelten für Investitionstätigkeit	0,00	0,00	0	0	0	0	0	0	0	0,00	0,00
Einzahlungen aus der Veräußerung von immateriellen Vermögensgegenständen	0,00	0,00	0	0	0	0	0	0	0	0,00	0,00
Einzahlungen aus der Veräußerung von Grundstücken, Gebäuden und sonstigen unbeweglichen Vermögensgegenständen	0,00	0,00	0	0	0	0	0	0	0	0,00	0,00
Einzahlungen aus der Veräußerung von übrigem Sachanlagevermögen	0,00	0,00	0	0	0	0	0	0	0	0,00	0,00
Einzahlungen aus der Veräußerung von Finanzanlagevermögen und von Wertpapieren des Umlaufvermögens	0,00	0,00	0	0	0	0	0	0	0	0,00	0,00
Einzahlungen für sonstige Investitionstätigkeit	0,00	0,00	0	0	0	0	0	0	0	0,00	0,00
<b>Einzahlungen für Investitionstätigkeit</b>	<b>0,00</b>	<b>0,00</b>	<b>0</b>	<b>0</b>	<b>0</b>	<b>0</b>	<b>0</b>	<b>0</b>	<b>0</b>	<b>0,00</b>	<b>0,00</b>
Auszahlungen für den Erwerb von immateriellen Vermögensgegenständen	0,00	0,00	0	0	0	0	0	0	0	0,00	0,00
Auszahlungen für den Erwerb von Grundstücken, Gebäuden und sonstigen unbeweglichen Vermögensgegenständen	0,00	0,00	0	0	0	0	0	0	0	0,00	0,00
Auszahlungen für Baumaßnahmen	0,00	0,00	0	0	0	0	0	0	0	0,00	0,00
Auszahlungen für den Erwerb von übrigem Sachanlagevermögen	0,00	0,00	0	0	0	0	0	0	0	0,00	0,00
Auszahlungen für den Erwerb von Finanzanlagevermögen und von Wertpapieren des Umlaufvermögens	0,00	0,00	0	0	0	0	0	0	0	0,00	0,00
Auszahlungen für Investitionsförderungsmaßnahmen	0,00	0,00	0	0	0	0	0	0	0	927.975,26	927.975,26
Auszahlungen für sonstige Investitionstätigkeit	0,00	0,00	0	0	0	0	0	0	0	0,00	0,00
<b>Auszahlungen für Investitionstätigkeit</b>	<b>0,00</b>	<b>0,00</b>	<b>0</b>	<b>0</b>	<b>0</b>	<b>0</b>	<b>0</b>	<b>0</b>	<b>0</b>	<b>927.975,26</b>	<b>927.975,26</b>
<b>Saldo (Einzahlungen aus Investitionstätigkeit ./. Auszahlungen für Investitionstätigkeit)</b>	<b>0,00</b>	<b>0,00</b>	<b>0</b>	<b>0</b>	<b>0</b>	<b>0</b>	<b>0</b>	<b>0</b>	<b>0</b>	<b>-927.975,26</b>	<b>-927.975,26</b>
aus Vorjahren fortgeltende Verpflichtungsermächtigungen für die Maßnahme	----	----	----	----	----	0	0	0	0	----	----
vorgesehene Verpflichtungsermächtigungen des Haushaltsjahres für die Maßnahme	----	----	----	----	----	0	0	0	0	----	----
<b>Summe der Verpflichtungsermächtigungen für die Maßnahme</b>	<b>----</b>	<b>----</b>	<b>----</b>	<b>----</b>	<b>----</b>	<b>0</b>	<b>0</b>	<b>0</b>	<b>0</b>	<b>----</b>	<b>----</b>

CIP-KD / OKHH11

Rel. 4.2.12 (Update 5) (01.03.2024)

# TOP 14 - Anlage zu Beschlussvorlage 073/2024 - Haushaltssatzung 2024



## Teilfinanzhaushalt - B. Investitionsprogramm - Planung einzelner Investitionsvorhaben 2024

Gemeinde: 12 Lengsfeld

Seite : 48  
 Datum: 23.05.2024  
 Uhrzeit: 09:18:09

Amt 300 Teilhaushalt III Bauamt, einschließlich GLM und Baubetriebshof

Tagesordnung

öffentlich

Einzahlungs- und Auszahlungsarten	Ergebnis des Vorjahres	Übertragene Ermächtigungen	Ansatz des Vorjahres	Ansatz des Haushaltsjahres	Verpflichtungsermächtigungen	Ansatz des ersten dem HHJ folgenden Jahres	Ansatz des zweiten dem HHJ folgenden Jahres	Ansatz des dritten dem HHJ folgenden Jahres	Folgejahre	bisher bereitgestellt (einschl. Sp.2 + 3)	Gesamteinzahlungen/-auszahlungen
	EUR	EUR	EUR	EUR	EUR	EUR	EUR	EUR	EUR	EUR	EUR
	1	2	3	4	5	6	7	8	9	10	11
davon voraussichtlich kreditfinanziert	---	---	---	---	---	0	0	0	0	---	---
<b>2006 Tischendorfplatz</b>											
Einzahlungen aus Investitionszuwendungen	0,00	384.000,00	280.000	40.000	0	0	0	0	0	280.000,00	320.000,00
darunter:											
investive Schlüsselzuweisungen	0,00	0,00	0	0	0	0	0	0	0	0,00	0,00
Einzahlungen aus Investitionsbeiträgen und ähnlichen Entgelten für Investitionstätigkeit	0,00	0,00	0	0	0	0	0	0	0	0,00	0,00
Einzahlungen aus der Veräußerung von immateriellen Vermögensgegenständen	0,00	0,00	0	0	0	0	0	0	0	0,00	0,00
Einzahlungen aus der Veräußerung von Grundstücken, Gebäuden und sonstigen unbeweglichen Vermögensgegenständen	0,00	0,00	0	0	0	0	0	0	0	0,00	0,00
Einzahlungen aus der Veräußerung von übrigem Sachanlagevermögen	0,00	0,00	0	0	0	0	0	0	0	0,00	0,00
Einzahlungen aus der Veräußerung von Finanzanlagevermögen und von Wertpapieren des Umlaufvermögens	0,00	0,00	0	0	0	0	0	0	0	0,00	0,00
Einzahlungen für sonstige Investitionstätigkeit	0,00	0,00	0	0	0	0	0	0	0	0,00	0,00
<b>Einzahlungen für Investitionstätigkeit</b>	<b>0,00</b>	<b>384.000,00</b>	<b>280.000</b>	<b>40.000</b>	<b>0</b>	<b>0</b>	<b>0</b>	<b>0</b>	<b>0</b>	<b>280.000,00</b>	<b>320.000,00</b>
Auszahlungen für den Erwerb von immateriellen Vermögensgegenständen	0,00	0,00	0	0	0	0	0	0	0	0,00	0,00
Auszahlungen für den Erwerb von Grundstücken, Gebäuden und sonstigen unbeweglichen Vermögensgegenständen	0,00	0,00	0	0	0	0	0	0	0	0,00	0,00
Auszahlungen für Baumaßnahmen	34.050,79	465.949,21	350.000	170.000	0	0	0	0	0	384.050,79	554.050,79
Auszahlungen für den Erwerb von übrigem Sachanlagevermögen	0,00	0,00	0	0	0	0	0	0	0	0,00	0,00
Auszahlungen für den Erwerb von Finanzanlagevermögen und von Wertpapieren des Umlaufvermögens	0,00	0,00	0	0	0	0	0	0	0	0,00	0,00
Auszahlungen für Investitionsförderungsmaßnahmen	0,00	0,00	0	0	0	0	0	0	0	0,00	0,00
Auszahlungen für sonstige Investitionstätigkeit	0,00	0,00	0	0	0	0	0	0	0	0,00	0,00
<b>Auszahlungen für Investitionstätigkeit</b>	<b>34.050,79</b>	<b>465.949,21</b>	<b>350.000</b>	<b>170.000</b>	<b>0</b>	<b>0</b>	<b>0</b>	<b>0</b>	<b>0</b>	<b>384.050,79</b>	<b>554.050,79</b>
<b>Saldo (Einzahlungen aus Investitionstätigkeit ./ Auszahlungen für Investitionstätigkeit)</b>	<b>-34.050,79</b>	<b>-81.949,21</b>	<b>-70.000</b>	<b>-130.000</b>	<b>0</b>	<b>0</b>	<b>0</b>	<b>0</b>	<b>0</b>	<b>-104.050,79</b>	<b>-234.050,79</b>

CIP-KD / OKHH11

Rel. 4.2.12 (Update 5) (01.03.2024)

# TOP 14 - Anlage zu Beschlussvorlage 073/2024 - Haushaltssatzung 2024



## Teilfinanzhaushalt - B. Investitionsprogramm - Planung einzelner Investitionsvorhaben 2024

Gemeinde: 12 Lengsfeld

Seite : 49  
 Datum: 23.05.2024  
 Uhrzeit: 09:18:09

Tagesordnung

öffentlich

Amt 300 Teilhaushalt III Bauamt, einschließlich GLM und Baubetriebshof

Einzahlungs- und Auszahlungsarten	Ergebnis des Vorjahres	Übertragene Ermächtigungen	Ansatz des Vorjahres	Ansatz des Haushaltsjahres	Verpflichtungsermächtigungen	Ansatz des ersten dem HHJ folgenden Jahres	Ansatz des zweiten dem HHJ folgenden Jahres	Ansatz des dritten dem HHJ folgenden Jahres	Folgejahre	bisher bereitgestellt (einschl. Sp.2 + 3)	Gesamteinzahlungen/-auszahlungen
	EUR	EUR	EUR	EUR	EUR	EUR	EUR	EUR	EUR	EUR	EUR
	1	2	3	4	5	6	7	8	9	10	11
aus Vorjahren fortgeltende Verpflichtungsermächtigungen für die Maßnahme	----	----	----	----	----	0	0	0	0	----	----
vorgesehene Verpflichtungsermächtigungen des Haushaltsjahres für die Maßnahme	----	----	----	----	----	0	0	0	0	----	----
<b>Summe der Verpflichtungsermächtigungen für die Maßnahme</b>	----	----	----	----	----	<b>0</b>	<b>0</b>	<b>0</b>	<b>0</b>	----	----
davon voraussichtlich kreditfinanziert	----	----	----	----	----	0	0	0	0	----	----
<b>2007</b>	<b>Bahnhof</b>										
Einzahlungen aus Investitionszuwendungen	0,00	0,00	40.000	0	0	0	0	0	0	40.000,00	40.000,00
darunter:											
investive Schlüsselzuweisungen	0,00	0,00	0	0	0	0	0	0	0	0,00	0,00
Einzahlungen aus Investitionsbeiträgen und ähnlichen Entgelten für Investitionstätigkeit	0,00	0,00	0	0	0	0	0	0	0	0,00	0,00
Einzahlungen aus der Veräußerung von immateriellen Vermögensgegenständen	0,00	0,00	0	0	0	0	0	0	0	0,00	0,00
Einzahlungen aus der Veräußerung von Grundstücken, Gebäuden und sonstigen unbeweglichen Vermögensgegenständen	0,00	0,00	0	0	0	0	0	0	0	0,00	0,00
Einzahlungen aus der Veräußerung von übrigem Sachanlagevermögen	0,00	0,00	0	0	0	0	0	0	0	0,00	0,00
Einzahlungen aus der Veräußerung von Finanzanlagevermögen und von Wertpapieren des Umlaufvermögens	0,00	0,00	0	0	0	0	0	0	0	0,00	0,00
Einzahlungen für sonstige Investitionstätigkeit	0,00	0,00	0	0	0	0	0	0	0	0,00	0,00
<b>Einzahlungen für Investitionstätigkeit</b>	<b>0,00</b>	<b>0,00</b>	<b>40.000</b>	<b>0</b>	<b>0</b>	<b>0</b>	<b>0</b>	<b>0</b>	<b>0</b>	<b>40.000,00</b>	<b>40.000,00</b>
Auszahlungen für den Erwerb von immateriellen Vermögensgegenständen	0,00	0,00	0	0	0	0	0	0	0	0,00	0,00
Auszahlungen für den Erwerb von Grundstücken, Gebäuden und sonstigen unbeweglichen Vermögensgegenständen	0,00	0,00	0	0	0	0	0	0	0	0,00	0,00
Auszahlungen für Baumaßnahmen	0,00	0,00	0	0	0	0	0	0	0	0,00	0,00
Auszahlungen für den Erwerb von übrigem Sachanlagevermögen	0,00	0,00	0	0	0	0	0	0	0	0,00	0,00
Auszahlungen für den Erwerb von Finanzanlagevermögen und von Wertpapieren des Umlaufvermögens	0,00	0,00	0	0	0	0	0	0	0	0,00	0,00
Auszahlungen für Investitionsförderungsmaßnahmen	0,00	0,00	50.000	0	0	0	0	0	0	50.000,00	50.000,00

CIP-KD / OKHH11

Rel. 4.2.12 (Update 5) (01.03.2024)

# TOP 14 - Anlage zu Beschlussvorlage 073/2024 - Haushaltssatzung 2024



## Teilfinanzhaushalt - B. Investitionsprogramm - Planung einzelner Investitionsvorhaben 2024

Gemeinde: 12 Lengfeld

Seite : 50  
 Datum: 23.05.2024  
 Uhrzeit: 09:18:09

Amt 300 Teilhaushalt III Bauamt, einschließlich GLM und Baubetriebshof

Tagesordnung

öffentlich

Einzahlungs- und Auszahlungsarten	Ergebnis des Vorvorjahres	Übertragene Ermächtigungen	Ansatz des Vorjahres	Ansatz des Haushaltsjahres	Verpflichtungsermächtigungen	Ansatz des ersten dem HHJ folgenden Jahres	Ansatz des zweiten dem HHJ folgenden Jahres	Ansatz des dritten dem HHJ folgenden Jahres	Folgejahre	bisher bereitgestellt (einschl. Sp.2 + 3)	Gesamteinzahlungen/-auszahlungen
	EUR	EUR	EUR	EUR	EUR	EUR	EUR	EUR	EUR	EUR	EUR
	1	2	3	4	5	6	7	8	9	10	11
Auszahlungen für sonstige Investitionstätigkeit	0,00	0,00	0	0	0	0	0	0	0	0,00	0,00
<b>Auszahlungen für Investitionstätigkeit</b>	<b>0,00</b>	<b>0,00</b>	<b>50.000</b>	<b>0</b>	<b>0</b>	<b>0</b>	<b>0</b>	<b>0</b>	<b>0</b>	<b>50.000,00</b>	<b>50.000,00</b>
<b>Saldo (Einzahlungen aus Investitionstätigkeit ./. Auszahlungen für Investitionstätigkeit)</b>	<b>0,00</b>	<b>0,00</b>	<b>-10.000</b>	<b>0</b>	<b>0</b>	<b>0</b>	<b>0</b>	<b>0</b>	<b>0</b>	<b>-10.000,00</b>	<b>-10.000,00</b>
aus Vorjahren fortgeltende Verpflichtungsermächtigungen für die Maßnahme	----	----	----	----	----	0	0	0	0	----	----
vorgesehene Verpflichtungsermächtigungen des Haushaltsjahres für die Maßnahme	----	----	----	----	----	0	0	0	0	----	----
<b>Summe der Verpflichtungsermächtigungen für die Maßnahme</b>	<b>----</b>	<b>----</b>	<b>----</b>	<b>----</b>	<b>----</b>	<b>0</b>	<b>0</b>	<b>0</b>	<b>0</b>	<b>----</b>	<b>----</b>
davon voraussichtlich kreditfinanziert	----	----	----	----	----	0	0	0	0	----	----
<b>2008 Poststraße 39 (Feuerwehr)</b>											
Einzahlungen aus Investitionszuwendungen	0,00	0,00	0	0	0	0	0	0	0	374.686,48	374.686,48
darunter:											
investive Schlüsselzuweisungen	0,00	0,00	0	0	0	0	0	0	0	0,00	0,00
Einzahlungen aus Investitionsbeiträgen und ähnlichen Entgelten für Investitionstätigkeit	0,00	0,00	0	0	0	0	0	0	0	0,00	0,00
Einzahlungen aus der Veräußerung von immateriellen Vermögensgegenständen	0,00	0,00	0	0	0	0	0	0	0	0,00	0,00
Einzahlungen aus der Veräußerung von Grundstücken, Gebäuden und sonstigen unbeweglichen Vermögensgegenständen	0,00	0,00	0	0	0	0	0	0	0	0,00	0,00
Einzahlungen aus der Veräußerung von übrigem Sachanlagevermögen	0,00	0,00	0	0	0	0	0	0	0	0,00	0,00
Einzahlungen aus der Veräußerung von Finanzanlagevermögen und von Wertpapieren des Umlaufvermögens	0,00	0,00	0	0	0	0	0	0	0	0,00	0,00
Einzahlungen für sonstige Investitionstätigkeit	0,00	0,00	0	0	0	0	0	0	0	0,00	0,00
<b>Einzahlungen für Investitionstätigkeit</b>	<b>0,00</b>	<b>0,00</b>	<b>0</b>	<b>0</b>	<b>0</b>	<b>0</b>	<b>0</b>	<b>0</b>	<b>0</b>	<b>374.686,48</b>	<b>374.686,48</b>
Auszahlungen für den Erwerb von immateriellen Vermögensgegenständen	0,00	0,00	0	0	0	0	0	0	0	0,00	0,00
Auszahlungen für den Erwerb von Grundstücken, Gebäuden und sonstigen unbeweglichen Vermögensgegenständen	0,00	0,00	0	0	0	0	0	0	0	0,00	0,00
Auszahlungen für Baumaßnahmen	0,00	0,00	0	0	0	0	0	0	0	727.886,19	727.886,19
Auszahlungen für den Erwerb von übrigem Sachanlagevermögen	0,00	0,00	0	0	0	0	0	0	0	0,00	0,00

CIP-KD / OKHH11

Rel. 4.2.12 (Update 5) (01.03.2024)

# TOP 14 - Anlage zu Beschlussvorlage 073/2024 - Haushaltssatzung 2024



## Teilfinanzhaushalt - B. Investitionsprogramm - Planung einzelner Investitionsvorhaben 2024

Gemeinde: 12 Lengsfeld

Seite : 51  
 Datum: 23.05.2024  
 Uhrzeit: 09:18:09

Tagesordnung

öffentlich

Amt 300 Teilhaushalt III Bauamt, einschließlich GLM und Baubetriebshof

Einzahlungs- und Auszahlungsarten	Ergebnis des Vorjahres	Übertragene Ermächtigungen	Ansatz des Vorjahres	Ansatz des Haushaltsjahres	Verpflichtungsermächtigungen	Ansatz des ersten dem HHJ folgenden Jahres	Ansatz des zweiten dem HHJ folgenden Jahres	Ansatz des dritten dem HHJ folgenden Jahres	Folgejahre	bisher bereitgestellt (einschl. Sp.2 + 3)	Gesamteinzahlungen/-auszahlungen
	EUR	EUR	EUR	EUR	EUR	EUR	EUR	EUR	EUR	EUR	EUR
	1	2	3	4	5	6	7	8	9	10	11
Auszahlungen für den Erwerb von Finanzanlagevermögen und von Wertpapieren des Umlaufvermögens	0,00	0,00	0	0	0	0	0	0	0	0,00	0,00
Auszahlungen für Investitionsförderungsmaßnahmen	0,00	0,00	0	0	0	0	0	0	0	0,00	0,00
Auszahlungen für sonstige Investitionstätigkeit	0,00	0,00	0	0	0	0	0	0	0	0,00	0,00
<b>Auszahlungen für Investitionstätigkeit</b>	<b>0,00</b>	<b>0,00</b>	<b>0</b>	<b>0</b>	<b>0</b>	<b>0</b>	<b>0</b>	<b>0</b>	<b>0</b>	<b>727.886,19</b>	<b>727.886,19</b>
<b>Saldo (Einzahlungen aus Investitionstätigkeit ./. Auszahlungen für Investitionstätigkeit)</b>	<b>0,00</b>	<b>0,00</b>	<b>0</b>	<b>0</b>	<b>0</b>	<b>0</b>	<b>0</b>	<b>0</b>	<b>0</b>	<b>-353.199,71</b>	<b>-353.199,71</b>
aus Vorjahren fortgeltende Verpflichtungsermächtigungen für die Maßnahme	----	----	----	----	----	0	0	0	0	----	----
vorgesehene Verpflichtungsermächtigungen des Haushaltsjahres für die Maßnahme	----	----	----	----	----	0	0	0	0	----	----
<b>Summe der Verpflichtungsermächtigungen für die Maßnahme</b>	<b>----</b>	<b>----</b>	<b>----</b>	<b>----</b>	<b>----</b>	<b>0</b>	<b>0</b>	<b>0</b>	<b>0</b>	<b>----</b>	<b>----</b>
davon voraussichtlich kreditfinanziert	----	----	----	----	----	0	0	0	0	----	----
<b>2009 Obere Schule (SDP)</b>											
Einzahlungen aus Investitionszuwendungen	0,00	0,00	0	0	0	0	0	0	0	49.987,02	49.987,02
darunter:											
investive Schlüsselzuweisungen	0,00	0,00	0	0	0	0	0	0	0	0,00	0,00
Einzahlungen aus Investitionsbeiträgen und ähnlichen Entgelten für Investitionstätigkeit	0,00	0,00	0	0	0	0	0	0	0	0,00	0,00
Einzahlungen aus der Veräußerung von immateriellen Vermögensgegenständen	0,00	0,00	0	0	0	0	0	0	0	0,00	0,00
Einzahlungen aus der Veräußerung von Grundstücken, Gebäuden und sonstigen unbeweglichen Vermögensgegenständen	0,00	0,00	0	0	0	0	0	0	0	0,00	0,00
Einzahlungen aus der Veräußerung von übrigem Sachanlagevermögen	0,00	0,00	0	0	0	0	0	0	0	0,00	0,00
Einzahlungen aus der Veräußerung von Finanzanlagevermögen und von Wertpapieren des Umlaufvermögens	0,00	0,00	0	0	0	0	0	0	0	0,00	0,00
Einzahlungen für sonstige Investitionstätigkeit	0,00	0,00	0	0	0	0	0	0	0	0,00	0,00
<b>Einzahlungen für Investitionstätigkeit</b>	<b>0,00</b>	<b>0,00</b>	<b>0</b>	<b>0</b>	<b>0</b>	<b>0</b>	<b>0</b>	<b>0</b>	<b>0</b>	<b>49.987,02</b>	<b>49.987,02</b>
Auszahlungen für den Erwerb von immateriellen Vermögensgegenständen	0,00	0,00	0	0	0	0	0	0	0	0,00	0,00
Auszahlungen für den Erwerb von Grundstücken, Gebäuden und sonstigen unbeweglichen Vermögensgegenständen	0,00	0,00	0	0	0	0	0	0	0	0,00	0,00

CIP-KD / OKHH11

Rel. 4.2.12 (Update 5) (01.03.2024)

# TOP 14 - Anlage zu Beschlussvorlage 073/2024 - Haushaltssatzung 2024



## Teilfinanzhaushalt - B. Investitionsprogramm - Planung einzelner Investitionsvorhaben 2024

Gemeinde: 12 Lengsfeld

Seite : 52  
 Datum: 23.05.2024  
 Uhrzeit: 09:18:09

Tagesordnung

öffentlich

Amt 300 Teilhaushalt III Bauamt, einschließlich GLM und Baubetriebshof

Einzahlungs- und Auszahlungsarten	Ergebnis des Vorvorjahres	Übertragene Ermächtigungen	Ansatz des Vorjahres	Ansatz des Haushaltsjahres	Verpflichtungsermächtigungen	Ansatz des ersten dem HHJ folgenden Jahres	Ansatz des zweiten dem HHJ folgenden Jahres	Ansatz des dritten dem HHJ folgenden Jahres	Folgejahre	bisher bereitgestellt (einschl. Sp.2 + 3)	Gesamteinzahlungen/-auszahlungen
	EUR	EUR	EUR	EUR	EUR	EUR	EUR	EUR	EUR	EUR	EUR
	1	2	3	4	5	6	7	8	9	10	11
Auszahlungen für Baumaßnahmen	0,00	0,00	0	0	0	0	0	0	0	16.286,15	16.286,15
Auszahlungen für den Erwerb von übrigem Sachanlagevermögen	0,00	0,00	0	0	0	0	0	0	0	0,00	0,00
Auszahlungen für den Erwerb von Finanzanlagevermögen und von Wertpapieren des Umlaufvermögens	0,00	0,00	0	0	0	0	0	0	0	0,00	0,00
Auszahlungen für Investitionsförderungsmaßnahmen	0,00	0,00	0	0	0	0	0	0	0	0,00	0,00
Auszahlungen für sonstige Investitionstätigkeit	0,00	0,00	0	0	0	0	0	0	0	0,00	0,00
<b>Auszahlungen für Investitionstätigkeit</b>	<b>0,00</b>	<b>0,00</b>	<b>0</b>	<b>0</b>	<b>0</b>	<b>0</b>	<b>0</b>	<b>0</b>	<b>0</b>	<b>16.286,15</b>	<b>16.286,15</b>
<b>Saldo (Einzahlungen aus Investitionstätigkeit ./ Auszahlungen für Investitionstätigkeit)</b>	<b>0,00</b>	<b>0,00</b>	<b>0</b>	<b>0</b>	<b>0</b>	<b>0</b>	<b>0</b>	<b>0</b>	<b>0</b>	<b>33.700,87</b>	<b>33.700,87</b>
aus Vorjahren fortgeltende Verpflichtungsermächtigungen für die Maßnahme	----	----	----	----	----	0	0	0	0	----	----
vorgesehene Verpflichtungsermächtigungen des Haushaltsjahres für die Maßnahme	----	----	----	----	----	0	0	0	0	----	----
<b>Summe der Verpflichtungsermächtigungen für die Maßnahme</b>	<b>----</b>	<b>----</b>	<b>----</b>	<b>----</b>	<b>----</b>	<b>0</b>	<b>0</b>	<b>0</b>	<b>0</b>	<b>----</b>	<b>----</b>
davon voraussichtlich kreditfinanziert	----	----	----	----	----	0	0	0	0	----	----
<b>2011 St. Aegidius Kirche (SDP)</b>											
Einzahlungen aus Investitionszuwendungen	0,00	0,00	0	0	0	0	0	0	0	0,00	0,00
darunter:											
investive Schlüsselzuweisungen	0,00	0,00	0	0	0	0	0	0	0	0,00	0,00
Einzahlungen aus Investitionsbeiträgen und ähnlichen Entgelten für Investitionstätigkeit	0,00	0,00	0	0	0	0	0	0	0	0,00	0,00
Einzahlungen aus der Veräußerung von immateriellen Vermögensgegenständen	0,00	0,00	0	0	0	0	0	0	0	0,00	0,00
Einzahlungen aus der Veräußerung von Grundstücken, Gebäuden und sonstigen unbeweglichen Vermögensgegenständen	0,00	0,00	0	0	0	0	0	0	0	0,00	0,00
Einzahlungen aus der Veräußerung von übrigem Sachanlagevermögen	0,00	0,00	0	0	0	0	0	0	0	0,00	0,00
Einzahlungen aus der Veräußerung von Finanzanlagevermögen und von Wertpapieren des Umlaufvermögens	0,00	0,00	0	0	0	0	0	0	0	0,00	0,00
Einzahlungen für sonstige Investitionstätigkeit	0,00	0,00	0	0	0	0	0	0	0	0,00	0,00
<b>Einzahlungen für Investitionstätigkeit</b>	<b>0,00</b>	<b>0,00</b>	<b>0</b>	<b>0</b>	<b>0</b>	<b>0</b>	<b>0</b>	<b>0</b>	<b>0</b>	<b>0,00</b>	<b>0,00</b>

CIP-KD / OKHH11

Rel. 4.2.12 (Update 5) (01.03.2024)

# TOP 14 - Anlage zu Beschlussvorlage 073/2024 - Haushaltssatzung 2024



## Teilfinanzhaushalt - B. Investitionsprogramm - Planung einzelner Investitionsvorhaben 2024

Gemeinde: 12 Lengsfeld

Seite : 53  
 Datum: 23.05.2024  
 Uhrzeit: 09:18:09

Tagesordnung

öffentlich

Amt 300 Teilhaushalt III Bauamt, einschließlich GLM und Baubetriebshof

Einzahlungs- und Auszahlungsarten	Ergebnis des Vorjahres	Übertragene Ermächtigungen	Ansatz des Vorjahres	Ansatz des Haushaltsjahres	Verpflichtungsermächtigungen	Ansatz des ersten dem HHJ folgenden Jahres	Ansatz des zweiten dem HHJ folgenden Jahres	Ansatz des dritten dem HHJ folgenden Jahres	Folgejahre	bisher bereitgestellt (einschl. Sp.2 + 3)	Gesamteinzahlungen/-auszahlungen
	EUR	EUR	EUR	EUR	EUR	EUR	EUR	EUR	EUR	EUR	EUR
	1	2	3	4	5	6	7	8	9	10	11
Auszahlungen für den Erwerb von immateriellen Vermögensgegenständen	0,00	0,00	0	0	0	0	0	0	0	0,00	0,00
Auszahlungen für den Erwerb von Grundstücken, Gebäuden und sonstigen unbeweglichen Vermögensgegenständen	0,00	0,00	0	0	0	0	0	0	0	0,00	0,00
Auszahlungen für Baumaßnahmen	0,00	0,00	0	0	0	0	0	0	0	0,00	0,00
Auszahlungen für den Erwerb von übrigem Sachanlagevermögen	0,00	0,00	0	0	0	0	0	0	0	0,00	0,00
Auszahlungen für den Erwerb von Finanzanlagevermögen und von Wertpapieren des Umlaufvermögens	0,00	0,00	0	0	0	0	0	0	0	0,00	0,00
Auszahlungen für Investitionsförderungsmaßnahmen	220.587,41	42.228,04	10.000	0	0	0	0	0	0	472.288,84	472.288,84
Auszahlungen für sonstige Investitionstätigkeit	0,00	0,00	0	0	0	0	0	0	0	0,00	0,00
<b>Auszahlungen für Investitionstätigkeit</b>	<b>220.587,41</b>	<b>42.228,04</b>	<b>10.000</b>	<b>0</b>	<b>0</b>	<b>0</b>	<b>0</b>	<b>0</b>	<b>0</b>	<b>472.288,84</b>	<b>472.288,84</b>
<b>Saldo (Einzahlungen aus Investitionstätigkeit ./ Auszahlungen für Investitionstätigkeit)</b>	<b>-220.587,41</b>	<b>-42.228,04</b>	<b>-10.000</b>	<b>0</b>	<b>0</b>	<b>0</b>	<b>0</b>	<b>0</b>	<b>0</b>	<b>-472.288,84</b>	<b>-472.288,84</b>
aus Vorjahren fortgeltende Verpflichtungsermächtigungen für die Maßnahme	----	----	----	----	----	0	0	0	0	----	----
vorgesehene Verpflichtungsermächtigungen des Haushaltsjahres für die Maßnahme	----	----	----	----	----	0	0	0	0	----	----
<b>Summe der Verpflichtungsermächtigungen für die Maßnahme</b>	<b>----</b>	<b>----</b>	<b>----</b>	<b>----</b>	<b>----</b>	<b>0</b>	<b>0</b>	<b>0</b>	<b>0</b>	<b>----</b>	<b>----</b>
davon voraussichtlich kreditfinanziert	----	----	----	----	----	0	0	0	0	----	----
<b>2012 Mehrzweckgebäude Augustusstr. (SDP)</b>											
Einzahlungen aus Investitionszuwendungen	0,00	320.000,00	200.000	0	0	180.000	0	0	0	200.000,00	380.000,00
darunter:											
investive Schlüsselzuweisungen	0,00	0,00	0	0	0	0	0	0	0	0,00	0,00
Einzahlungen aus Investitionsbeiträgen und ähnlichen Entgelten für Investitionstätigkeit	0,00	0,00	0	0	0	0	0	0	0	0,00	0,00
Einzahlungen aus der Veräußerung von immateriellen Vermögensgegenständen	0,00	0,00	0	0	0	0	0	0	0	0,00	0,00
Einzahlungen aus der Veräußerung von Grundstücken, Gebäuden und sonstigen unbeweglichen Vermögensgegenständen	0,00	0,00	0	0	0	0	0	0	0	0,00	0,00
Einzahlungen aus der Veräußerung von übrigem Sachanlagevermögen	0,00	0,00	0	0	0	0	0	0	0	0,00	0,00
Einzahlungen aus der Veräußerung von Finanzanlagevermögen und von Wertpapieren des Umlaufvermögens	0,00	0,00	0	0	0	0	0	0	0	0,00	0,00

CIP-KD / OKHH11

Rel. 4.2.12 (Update 5) (01.03.2024)

# TOP 14 - Anlage zu Beschlussvorlage 073/2024 - Haushaltssatzung 2024



## Teilfinanzhaushalt - B. Investitionsprogramm - Planung einzelner Investitionsvorhaben 2024

Gemeinde: 12 Lengfeld

Seite : 54  
 Datum: 23.05.2024  
 Uhrzeit: 09:18:09

Amt 300 Teilhaushalt III Bauamt, einschließlich GLM und Baubetriebshof

Tagesordnung

öffentlich

Einzahlungs- und Auszahlungsarten	Ergebnis des Vorvorjahres	Übertragene Ermächtigungen	Ansatz des Vorjahres	Ansatz des Haushaltsjahres	Verpflichtungsermächtigungen	Ansatz des ersten dem HHJ folgenden Jahres	Ansatz des zweiten dem HHJ folgenden Jahres	Ansatz des dritten dem HHJ folgenden Jahres	Folgejahre	bisher bereitgestellt (einschl. Sp.2 + 3)	Gesamteinzahlungen/-auszahlungen
	EUR	EUR	EUR	EUR	EUR	EUR	EUR	EUR	EUR	EUR	EUR
	1	2	3	4	5	6	7	8	9	10	11
Einzahlungen für sonstige Investitionstätigkeit	0,00	0,00	0	0	0	0	0	0	0	0,00	0,00
<b>Einzahlungen für Investitionstätigkeit</b>	<b>0,00</b>	<b>320.000,00</b>	<b>200.000</b>	<b>0</b>	<b>0</b>	<b>180.000</b>	<b>0</b>	<b>0</b>	<b>0</b>	<b>200.000,00</b>	<b>380.000,00</b>
Auszahlungen für den Erwerb von immateriellen Vermögensgegenständen	0,00	0,00	0	0	0	0	0	0	0	0,00	0,00
Auszahlungen für den Erwerb von Grundstücken, Gebäuden und sonstigen unbeweglichen Vermögensgegenständen	0,00	0,00	0	0	0	0	0	0	0	0,00	0,00
Auszahlungen für Baumaßnahmen	7.067,87	425.864,26	0	0	0	0	0	0	0	7.067,87	7.067,87
Auszahlungen für den Erwerb von übrigem Sachanlagevermögen	0,00	0,00	0	0	0	0	0	0	0	0,00	0,00
Auszahlungen für den Erwerb von Finanzanlagevermögen und von Wertpapieren des Umlaufvermögens	0,00	0,00	0	0	0	0	0	0	0	0,00	0,00
Auszahlungen für Investitionsförderungsmaßnahmen	0,00	0,00	0	0	0	0	0	0	0	0,00	0,00
Auszahlungen für sonstige Investitionstätigkeit	0,00	0,00	0	0	0	0	0	0	0	0,00	0,00
<b>Auszahlungen für Investitionstätigkeit</b>	<b>7.067,87</b>	<b>425.864,26</b>	<b>0</b>	<b>0</b>	<b>0</b>	<b>0</b>	<b>0</b>	<b>0</b>	<b>0</b>	<b>7.067,87</b>	<b>7.067,87</b>
<b>Saldo (Einzahlungen aus Investitionstätigkeit ./. Auszahlungen für Investitionstätigkeit)</b>	<b>-7.067,87</b>	<b>-105.864,26</b>	<b>200.000</b>	<b>0</b>	<b>0</b>	<b>180.000</b>	<b>0</b>	<b>0</b>	<b>0</b>	<b>192.932,13</b>	<b>372.932,13</b>
aus Vorjahren fortgeltende Verpflichtungsermächtigungen für die Maßnahme	----	----	----	----	----	0	0	0	0	----	----
vorgesehene Verpflichtungsermächtigungen des Haushaltsjahres für die Maßnahme	----	----	----	----	----	0	0	0	0	----	----
<b>Summe der Verpflichtungsermächtigungen für die Maßnahme</b>	<b>----</b>	<b>----</b>	<b>----</b>	<b>----</b>	<b>----</b>	<b>0</b>	<b>0</b>	<b>0</b>	<b>0</b>	<b>----</b>	<b>----</b>
davon voraussichtlich kreditfinanziert	----	----	----	----	----	0	0	0	0	----	----
<b>2013 Viehmarkt (SDP)</b>											
Einzahlungen aus Investitionszuwendungen	0,00	0,00	0	0	0	0	200.000	200.000	0	0,00	400.000,00
darunter:											
investive Schlüsselzuweisungen	0,00	0,00	0	0	0	0	0	0	0	0,00	0,00
Einzahlungen aus Investitionsbeiträgen und ähnlichen Entgelten für Investitionstätigkeit	0,00	0,00	0	0	0	0	0	0	0	0,00	0,00
Einzahlungen aus der Veräußerung von immateriellen Vermögensgegenständen	0,00	0,00	0	0	0	0	0	0	0	0,00	0,00
Einzahlungen aus der Veräußerung von Grundstücken, Gebäuden und sonstigen unbeweglichen Vermögensgegenständen	0,00	0,00	0	0	0	0	0	0	0	0,00	0,00

CIP-KD / OKHH11

Rel. 4.2.12 (Update 5) (01.03.2024)



# TOP 14 - Anlage zu Beschlussvorlage 073/2024 - Haushaltssatzung 2024



## Teilfinanzhaushalt - B. Investitionsprogramm - Planung einzelner Investitionsvorhaben 2024

Gemeinde: 12 Lengsfeld

Seite : 55  
 Datum: 23.05.2024  
 Uhrzeit: 09:18:09

Tagesordnung

öffentlich

Amt 300 Teilhaushalt III Bauamt, einschließlich GLM und Baubetriebshof

Einzahlungs- und Auszahlungsarten	Ergebnis des Vorvorjahres	Übertragene Ermächtigungen	Ansatz des Vorjahres	Ansatz des Haushaltsjahres	Verpflichtungsermächtigungen	Ansatz des ersten dem HHJ folgenden Jahres	Ansatz des zweiten dem HHJ folgenden Jahres	Ansatz des dritten dem HHJ folgenden Jahres	Folgejahre	bisher bereitgestellt (einschl. Sp.2 + 3)	Gesamteinzahlungen/-auszahlungen
	EUR	EUR	EUR	EUR	EUR	EUR	EUR	EUR	EUR	EUR	EUR
	1	2	3	4	5	6	7	8	9	10	11
Einzahlungen aus der Veräußerung von übrigem Sachanlagevermögen	0,00	0,00	0	0	0	0	0	0	0	0,00	0,00
Einzahlungen aus der Veräußerung von Finanzanlagevermögen und von Wertpapieren des Umlaufvermögens	0,00	0,00	0	0	0	0	0	0	0	0,00	0,00
Einzahlungen für sonstige Investitionstätigkeit	0,00	0,00	0	0	0	0	0	0	0	0,00	0,00
<b>Einzahlungen für Investitionstätigkeit</b>	<b>0,00</b>	<b>0,00</b>	<b>0</b>	<b>0</b>	<b>0</b>	<b>0</b>	<b>200.000</b>	<b>200.000</b>	<b>0</b>	<b>0,00</b>	<b>400.000,00</b>
Auszahlungen für den Erwerb von immateriellen Vermögensgegenständen	0,00	0,00	0	0	0	0	0	0	0	0,00	0,00
Auszahlungen für den Erwerb von Grundstücken, Gebäuden und sonstigen unbeweglichen Vermögensgegenständen	0,00	0,00	0	0	0	0	0	0	0	0,00	0,00
Auszahlungen für Baumaßnahmen	0,00	0,00	0	0	0	60.000	255.000	250.000	0	0,00	565.000,00
Auszahlungen für den Erwerb von übrigem Sachanlagevermögen	0,00	0,00	0	0	0	0	0	0	0	0,00	0,00
Auszahlungen für den Erwerb von Finanzanlagevermögen und von Wertpapieren des Umlaufvermögens	0,00	0,00	0	0	0	0	0	0	0	0,00	0,00
Auszahlungen für Investitionsförderungsmaßnahmen	0,00	0,00	0	0	0	0	0	0	0	0,00	0,00
Auszahlungen für sonstige Investitionstätigkeit	0,00	0,00	0	0	0	0	0	0	0	0,00	0,00
<b>Auszahlungen für Investitionstätigkeit</b>	<b>0,00</b>	<b>0,00</b>	<b>0</b>	<b>0</b>	<b>0</b>	<b>60.000</b>	<b>255.000</b>	<b>250.000</b>	<b>0</b>	<b>0,00</b>	<b>565.000,00</b>
<b>Saldo (Einzahlungen aus Investitionstätigkeit ./. Auszahlungen für Investitionstätigkeit)</b>	<b>0,00</b>	<b>0,00</b>	<b>0</b>	<b>0</b>	<b>0</b>	<b>-60.000</b>	<b>-55.000</b>	<b>-50.000</b>	<b>0</b>	<b>0,00</b>	<b>-165.000,00</b>
aus Vorjahren fortgeltende Verpflichtungsermächtigungen für die Maßnahme	----	----	----	----	----	0	0	0	0	----	----
vorgesehene Verpflichtungsermächtigungen des Haushaltsjahres für die Maßnahme	----	----	----	----	----	0	0	0	0	----	----
<b>Summe der Verpflichtungsermächtigungen für die Maßnahme</b>	<b>----</b>	<b>----</b>	<b>----</b>	<b>----</b>	<b>----</b>	<b>0</b>	<b>0</b>	<b>0</b>	<b>0</b>	<b>----</b>	<b>----</b>
davon voraussichtlich kreditfinanziert	----	----	----	----	----	0	0	0	0	----	----
<b>2014 Mehrgenerationentreff Volkssolidarität</b>											
Einzahlungen aus Investitionszuwendungen	0,00	228.000,00	0	122.000	0	0	0	0	0	0,00	122.000,00
darunter:											
investive Schlüsselzuweisungen	0,00	0,00	0	0	0	0	0	0	0	0,00	0,00
Einzahlungen aus Investitionsbeiträgen und ähnlichen Entgelten für Investitionstätigkeit	0,00	0,00	0	0	0	0	0	0	0	0,00	0,00

CIP-KD / OKHH11

Rel. 4.2.12 (Update 5) (01.03.2024)

# TOP 14 - Anlage zu Beschlussvorlage 073/2024 - Haushaltssatzung 2024



## Teilfinanzhaushalt - B. Investitionsprogramm - Planung einzelner Investitionsvorhaben 2024

Gemeinde: 12 Lengsfeld

Seite : 56  
 Datum: 23.05.2024  
 Uhrzeit: 09:18:09

Tagesordnung

öffentlich

Amt 300 Teilhaushalt III Bauamt, einschließlich GLM und Baubetriebshof

Einzahlungs- und Auszahlungsarten	Ergebnis des Vorvorjahres	Übertragene Ermächtigungen	Ansatz des Vorjahres	Ansatz des Haushaltsjahres	Verpflichtungsermächtigungen	Ansatz des ersten dem HHJ folgenden Jahres	Ansatz des zweiten dem HHJ folgenden Jahres	Ansatz des dritten dem HHJ folgenden Jahres	Folgejahre	bisher bereitgestellt (einschl. Sp.2 + 3)	Gesamteinzahlungen/-auszahlungen
	EUR	EUR	EUR	EUR	EUR	EUR	EUR	EUR	EUR	EUR	EUR
	1	2	3	4	5	6	7	8	9	10	11
Einzahlungen aus der Veräußerung von immateriellen Vermögensgegenständen	0,00	0,00	0	0	0	0	0	0	0	0,00	0,00
Einzahlungen aus der Veräußerung von Grundstücken, Gebäuden und sonstigen unbeweglichen Vermögensgegenständen	0,00	0,00	0	0	0	0	0	0	0	0,00	0,00
Einzahlungen aus der Veräußerung von übrigem Sachanlagevermögen	0,00	0,00	0	0	0	0	0	0	0	0,00	0,00
Einzahlungen aus der Veräußerung von Finanzanlagevermögen und von Wertpapieren des Umlaufvermögens	0,00	0,00	0	0	0	0	0	0	0	0,00	0,00
Einzahlungen für sonstige Investitionstätigkeit	0,00	0,00	0	0	0	0	0	0	0	0,00	0,00
<b>Einzahlungen für Investitionstätigkeit</b>	<b>0,00</b>	<b>228.000,00</b>	<b>0</b>	<b>122.000</b>	<b>0</b>	<b>0</b>	<b>0</b>	<b>0</b>	<b>0</b>	<b>0,00</b>	<b>122.000,00</b>
Auszahlungen für den Erwerb von immateriellen Vermögensgegenständen	0,00	0,00	0	0	0	0	0	0	0	0,00	0,00
Auszahlungen für den Erwerb von Grundstücken, Gebäuden und sonstigen unbeweglichen Vermögensgegenständen	0,00	0,00	0	0	0	0	0	0	0	0,00	0,00
Auszahlungen für Baumaßnahmen	0,00	0,00	0	0	0	0	0	0	0	0,00	0,00
Auszahlungen für den Erwerb von übrigem Sachanlagevermögen	0,00	0,00	0	0	0	0	0	0	0	0,00	0,00
Auszahlungen für den Erwerb von Finanzanlagevermögen und von Wertpapieren des Umlaufvermögens	0,00	0,00	0	0	0	0	0	0	0	0,00	0,00
Auszahlungen für Investitionsförderungsmaßnahmen	13.287,99	388.424,02	0	40.000	0	0	0	0	0	13.287,99	53.287,99
Auszahlungen für sonstige Investitionstätigkeit	0,00	0,00	0	0	0	0	0	0	0	0,00	0,00
<b>Auszahlungen für Investitionstätigkeit</b>	<b>13.287,99</b>	<b>388.424,02</b>	<b>0</b>	<b>40.000</b>	<b>0</b>	<b>0</b>	<b>0</b>	<b>0</b>	<b>0</b>	<b>13.287,99</b>	<b>53.287,99</b>
<b>Saldo (Einzahlungen aus Investitionstätigkeit ./. Auszahlungen für Investitionstätigkeit)</b>	<b>-13.287,99</b>	<b>-160.424,02</b>	<b>0</b>	<b>82.000</b>	<b>0</b>	<b>0</b>	<b>0</b>	<b>0</b>	<b>0</b>	<b>-13.287,99</b>	<b>68.712,01</b>
aus Vorjahren fortgeltende Verpflichtungsermächtigungen für die Maßnahme	----	----	----	----	----	0	0	0	0	----	----
vorgesehene Verpflichtungsermächtigungen des Haushaltsjahres für die Maßnahme	----	----	----	----	----	0	0	0	0	----	----
<b>Summe der Verpflichtungsermächtigungen für die Maßnahme</b>	<b>----</b>	<b>----</b>	<b>----</b>	<b>----</b>	<b>----</b>	<b>0</b>	<b>0</b>	<b>0</b>	<b>0</b>	<b>----</b>	<b>----</b>
davon voraussichtlich kreditfinanziert	----	----	----	----	----	0	0	0	0	----	----
<b>2015 Sanierung Straße der Freundschaft 1-7</b>											
Einzahlungen aus Investitionszuwendungen	0,00	0,00	0	51.000	0	0	0	0	0	0,00	51.000,00

CIP-KD / OKHH11

Rel. 4.2.12 (Update 5) (01.03.2024)

# TOP 14 - Anlage zu Beschlussvorlage 073/2024 - Haushaltssatzung 2024



## Teilfinanzhaushalt - B. Investitionsprogramm - Planung einzelner Investitionsvorhaben 2024

Gemeinde: 12 Lengsfeld

Seite : 57  
 Datum: 23.05.2024  
 Uhrzeit: 09:18:09

Amt 300 Teilhaushalt III Bauamt, einschließlich GLM und Baubetriebshof

Tagesordnung

öffentlich

Einzahlungs- und Auszahlungsarten	Ergebnis des Vorvorjahres	Übertragene Ermächtigungen	Ansatz des Vorjahres	Ansatz des Haushaltsjahres	Verpflichtungsermächtigungen	Ansatz des ersten dem HHJ folgenden Jahres	Ansatz des zweiten dem HHJ folgenden Jahres	Ansatz des dritten dem HHJ folgenden Jahres	Folgejahre	bisher bereitgestellt (einschl. Sp.2 + 3)	Gesamteinzahlungen/-auszahlungen
	EUR	EUR	EUR	EUR	EUR	EUR	EUR	EUR	EUR	EUR	EUR
	1	2	3	4	5	6	7	8	9	10	11
darunter:											
investive Schlüsselzuweisungen	0,00	0,00	0	0	0	0	0	0	0	0,00	0,00
Einzahlungen aus Investitionsbeiträgen und ähnlichen Entgelten für Investitionstätigkeit	0,00	0,00	0	0	0	0	0	0	0	0,00	0,00
Einzahlungen aus der Veräußerung von immateriellen Vermögensgegenständen	0,00	0,00	0	0	0	0	0	0	0	0,00	0,00
Einzahlungen aus der Veräußerung von Grundstücken, Gebäuden und sonstigen unbeweglichen Vermögensgegenständen	0,00	0,00	0	0	0	0	0	0	0	0,00	0,00
Einzahlungen aus der Veräußerung von übrigem Sachanlagevermögen	0,00	0,00	0	0	0	0	0	0	0	0,00	0,00
Einzahlungen aus der Veräußerung von Finanzanlagevermögen und von Wertpapieren des Umlaufvermögens	0,00	0,00	0	0	0	0	0	0	0	0,00	0,00
Einzahlungen für sonstige Investitionstätigkeit	0,00	0,00	0	0	0	0	0	0	0	0,00	0,00
<b>Einzahlungen für Investitionstätigkeit</b>	<b>0,00</b>	<b>0,00</b>	<b>0</b>	<b>51.000</b>	<b>0</b>	<b>0</b>	<b>0</b>	<b>0</b>	<b>0</b>	<b>0,00</b>	<b>51.000,00</b>
Auszahlungen für den Erwerb von immateriellen Vermögensgegenständen	0,00	0,00	0	0	0	0	0	0	0	0,00	0,00
Auszahlungen für den Erwerb von Grundstücken, Gebäuden und sonstigen unbeweglichen Vermögensgegenständen	0,00	0,00	0	0	0	0	0	0	0	0,00	0,00
Auszahlungen für Baumaßnahmen	0,00	0,00	0	0	0	0	0	0	0	0,00	0,00
Auszahlungen für den Erwerb von übrigem Sachanlagevermögen	0,00	0,00	0	0	0	0	0	0	0	0,00	0,00
Auszahlungen für den Erwerb von Finanzanlagevermögen und von Wertpapieren des Umlaufvermögens	0,00	0,00	0	0	0	0	0	0	0	0,00	0,00
Auszahlungen für Investitionsförderungsmaßnahmen	0,00	128.000,00	0	0	0	0	0	0	0	0,00	0,00
Auszahlungen für sonstige Investitionstätigkeit	0,00	0,00	0	0	0	0	0	0	0	0,00	0,00
<b>Auszahlungen für Investitionstätigkeit</b>	<b>0,00</b>	<b>128.000,00</b>	<b>0</b>	<b>0</b>	<b>0</b>	<b>0</b>	<b>0</b>	<b>0</b>	<b>0</b>	<b>0,00</b>	<b>0,00</b>
<b>Saldo (Einzahlungen aus Investitionstätigkeit ./. Auszahlungen für Investitionstätigkeit)</b>	<b>0,00</b>	<b>-128.000,00</b>	<b>0</b>	<b>51.000</b>	<b>0</b>	<b>0</b>	<b>0</b>	<b>0</b>	<b>0</b>	<b>0,00</b>	<b>51.000,00</b>
aus Vorjahren fortgeltende Verpflichtungsermächtigungen für die Maßnahme	----	----	----	----	----	0	0	0	0	----	----
vorgesehene Verpflichtungsermächtigungen des Haushaltsjahres für die Maßnahme	----	----	----	----	----	0	0	0	0	----	----
<b>Summe der Verpflichtungsermächtigungen für die Maßnahme</b>	<b>----</b>	<b>----</b>	<b>----</b>	<b>----</b>	<b>----</b>	<b>0</b>	<b>0</b>	<b>0</b>	<b>0</b>	<b>----</b>	<b>----</b>

CIP-KD / OKHH11

Rel. 4.2.12 (Update 5) (01.03.2024)

# TOP 14 - Anlage zu Beschlussvorlage 073/2024 - Haushaltssatzung 2024



## Teilfinanzhaushalt - B. Investitionsprogramm - Planung einzelner Investitionsvorhaben 2024

Gemeinde: 12 Lengsfeld

Seite : 58  
 Datum: 23.05.2024  
 Uhrzeit: 09:18:09

Tagesordnung

öffentlich

Amt 300 Teilhaushalt III Bauamt, einschließlich GLM und Baubetriebshof

Einzahlungs- und Auszahlungsarten	Ergebnis des Vorjahres	Übertragene Ermächtigungen	Ansatz des Vorjahres	Ansatz des Haushaltsjahres	Verpflichtungsermächtigungen	Ansatz des ersten dem HHJ folgenden Jahres	Ansatz des zweiten dem HHJ folgenden Jahres	Ansatz des dritten dem HHJ folgenden Jahres	Folgejahre	bisher bereitgestellt (einschl. Sp.2 + 3)	Gesamteinzahlungen/-auszahlungen
	EUR	EUR	EUR	EUR	EUR	EUR	EUR	EUR	EUR	EUR	EUR
	1	2	3	4	5	6	7	8	9	10	11
davon voraussichtlich kreditfinanziert	---	---	---	---	---	0	0	0	0	---	---
<b>2016 Tischendorfstraße</b>											
Einzahlungen aus Investitionszuwendungen	0,00	0,00	40.000	0	0	0	200.000	0	0	40.000,00	240.000,00
darunter:											
investive Schlüsselzuweisungen	0,00	0,00	0	0	0	0	0	0	0	0,00	0,00
Einzahlungen aus Investitionsbeiträgen und ähnlichen Entgelten für Investitionstätigkeit	0,00	0,00	0	0	0	0	0	0	0	0,00	0,00
Einzahlungen aus der Veräußerung von immateriellen Vermögensgegenständen	0,00	0,00	0	0	0	0	0	0	0	0,00	0,00
Einzahlungen aus der Veräußerung von Grundstücken, Gebäuden und sonstigen unbeweglichen Vermögensgegenständen	0,00	0,00	0	0	0	0	0	0	0	0,00	0,00
Einzahlungen aus der Veräußerung von übrigem Sachanlagevermögen	0,00	0,00	0	0	0	0	0	0	0	0,00	0,00
Einzahlungen aus der Veräußerung von Finanzanlagevermögen und von Wertpapieren des Umlaufvermögens	0,00	0,00	0	0	0	0	0	0	0	0,00	0,00
Einzahlungen für sonstige Investitionstätigkeit	0,00	0,00	0	0	0	0	0	0	0	0,00	0,00
<b>Einzahlungen für Investitionstätigkeit</b>	<b>0,00</b>	<b>0,00</b>	<b>40.000</b>	<b>0</b>	<b>0</b>	<b>0</b>	<b>200.000</b>	<b>0</b>	<b>0</b>	<b>40.000,00</b>	<b>240.000,00</b>
Auszahlungen für den Erwerb von immateriellen Vermögensgegenständen	0,00	0,00	0	0	0	0	0	0	0	0,00	0,00
Auszahlungen für den Erwerb von Grundstücken, Gebäuden und sonstigen unbeweglichen Vermögensgegenständen	0,00	0,00	0	0	0	0	0	0	0	0,00	0,00
Auszahlungen für Baumaßnahmen	0,00	0,00	50.000	0	0	0	400.000	0	0	50.000,00	450.000,00
Auszahlungen für den Erwerb von übrigem Sachanlagevermögen	0,00	0,00	0	0	0	0	0	0	0	0,00	0,00
Auszahlungen für den Erwerb von Finanzanlagevermögen und von Wertpapieren des Umlaufvermögens	0,00	0,00	0	0	0	0	0	0	0	0,00	0,00
Auszahlungen für Investitionsförderungsmaßnahmen	0,00	0,00	0	0	0	0	0	0	0	0,00	0,00
Auszahlungen für sonstige Investitionstätigkeit	0,00	0,00	0	0	0	0	0	0	0	0,00	0,00
<b>Auszahlungen für Investitionstätigkeit</b>	<b>0,00</b>	<b>0,00</b>	<b>50.000</b>	<b>0</b>	<b>0</b>	<b>0</b>	<b>400.000</b>	<b>0</b>	<b>0</b>	<b>50.000,00</b>	<b>450.000,00</b>
<b>Saldo (Einzahlungen aus Investitionstätigkeit ./ Auszahlungen für Investitionstätigkeit)</b>	<b>0,00</b>	<b>0,00</b>	<b>-10.000</b>	<b>0</b>	<b>0</b>	<b>0</b>	<b>-200.000</b>	<b>0</b>	<b>0</b>	<b>-10.000,00</b>	<b>-210.000,00</b>

CIP-KD / OKHH11

Rel. 4.2.12 (Update 5) (01.03.2024)

# TOP 14 - Anlage zu Beschlussvorlage 073/2024 - Haushaltssatzung 2024



## Teilfinanzhaushalt - B. Investitionsprogramm - Planung einzelner Investitionsvorhaben 2024

Gemeinde: 12 Lengsfeld

Seite : 59  
 Datum: 23.05.2024  
 Uhrzeit: 09:18:09

Amt 300 Teilhaushalt III Bauamt, einschließlich GLM und Baubetriebshof

Tagesordnung

öffentlich

Einzahlungs- und Auszahlungsarten	Ergebnis des Vorjahres	Übertragene Ermächtigungen	Ansatz des Vorjahres	Ansatz des Haushaltsjahres	Verpflichtungsermächtigungen	Ansatz des ersten dem HHJ folgenden Jahres	Ansatz des zweiten dem HHJ folgenden Jahres	Ansatz des dritten dem HHJ folgenden Jahres	Folgejahre	bisher bereitgestellt (einschl. Sp.2 + 3)	Gesamteinzahlungen/-auszahlungen
	EUR	EUR	EUR	EUR	EUR	EUR	EUR	EUR	EUR	EUR	EUR
	1	2	3	4	5	6	7	8	9	10	11
aus Vorjahren fortgeltende Verpflichtungsermächtigungen für die Maßnahme	----	----	----	----	----	0	0	0	0	----	----
vorgesehene Verpflichtungsermächtigungen des Haushaltsjahres für die Maßnahme	----	----	----	----	----	0	0	0	0	----	----
<b>Summe der Verpflichtungsermächtigungen für die Maßnahme</b>	----	----	----	----	----	<b>0</b>	<b>0</b>	<b>0</b>	<b>0</b>	----	----
davon voraussichtlich kreditfinanziert	----	----	----	----	----	0	0	0	0	----	----
<b>2550 Landesprogramm Rückbau Wohngebäude</b>											
Einzahlungen aus Investitionszuwendungen	6.750,00	0,00	0	0	0	0	0	0	0	6.750,00	6.750,00
darunter:											
investive Schlüsselzuweisungen	0,00	0,00	0	0	0	0	0	0	0	0,00	0,00
Einzahlungen aus Investitionsbeiträgen und ähnlichen Entgelten für Investitionstätigkeit	0,00	0,00	0	0	0	0	0	0	0	0,00	0,00
Einzahlungen aus der Veräußerung von immateriellen Vermögensgegenständen	0,00	0,00	0	0	0	0	0	0	0	0,00	0,00
Einzahlungen aus der Veräußerung von Grundstücken, Gebäuden und sonstigen unbeweglichen Vermögensgegenständen	0,00	0,00	0	0	0	0	0	0	0	0,00	0,00
Einzahlungen aus der Veräußerung von übrigem Sachanlagevermögen	0,00	0,00	0	0	0	0	0	0	0	0,00	0,00
Einzahlungen aus der Veräußerung von Finanzanlagevermögen und von Wertpapieren des Umlaufvermögens	0,00	0,00	0	0	0	0	0	0	0	0,00	0,00
Einzahlungen für sonstige Investitionstätigkeit	0,00	0,00	0	0	0	0	0	0	0	0,00	0,00
<b>Einzahlungen für Investitionstätigkeit</b>	<b>6.750,00</b>	<b>0,00</b>	<b>0</b>	<b>0</b>	<b>0</b>	<b>0</b>	<b>0</b>	<b>0</b>	<b>0</b>	<b>6.750,00</b>	<b>6.750,00</b>
Auszahlungen für den Erwerb von immateriellen Vermögensgegenständen	0,00	0,00	0	0	0	0	0	0	0	0,00	0,00
Auszahlungen für den Erwerb von Grundstücken, Gebäuden und sonstigen unbeweglichen Vermögensgegenständen	0,00	0,00	0	0	0	0	0	0	0	0,00	0,00
Auszahlungen für Baumaßnahmen	0,00	0,00	0	0	0	0	0	0	0	0,00	0,00
Auszahlungen für den Erwerb von übrigem Sachanlagevermögen	0,00	0,00	0	0	0	0	0	0	0	0,00	0,00
Auszahlungen für den Erwerb von Finanzanlagevermögen und von Wertpapieren des Umlaufvermögens	0,00	0,00	0	0	0	0	0	0	0	0,00	0,00
Auszahlungen für Investitionsförderungsmaßnahmen	0,00	0,00	0	0	0	0	0	0	0	0,00	0,00

CIP-KD / OKHH11

Rel. 4.2.12 (Update 5) (01.03.2024)

# TOP 14 - Anlage zu Beschlussvorlage 073/2024 - Haushaltssatzung 2024



## Teilfinanzhaushalt - B. Investitionsprogramm - Planung einzelner Investitionsvorhaben 2024

Gemeinde: 12 Lengelfeld

Seite : 60  
 Datum: 23.05.2024  
 Uhrzeit: 09:18:09

Amt 300 Teilhaushalt III Bauamt, einschließlich GLM und Baubetriebshof

Tagesordnung

öffentlich

Einzahlungs- und Auszahlungsarten	Ergebnis des Vorvorjahres	Übertragene Ermächtigungen	Ansatz des Vorjahres	Ansatz des Haushaltsjahres	Verpflichtungsermächtigungen	Ansatz des ersten dem HHJ folgenden Jahres	Ansatz des zweiten dem HHJ folgenden Jahres	Ansatz des dritten dem HHJ folgenden Jahres	Folgejahre	bisher bereitgestellt (einschl. Sp.2 + 3)	Gesamteinzahlungen/-auszahlungen
	EUR	EUR	EUR	EUR	EUR	EUR	EUR	EUR	EUR	EUR	EUR
	1	2	3	4	5	6	7	8	9	10	11
Auszahlungen für sonstige Investitionstätigkeit	0,00	0,00	0	0	0	0	0	0	0	0,00	0,00
<b>Auszahlungen für Investitionstätigkeit</b>	<b>0,00</b>	<b>0,00</b>	<b>0</b>	<b>0</b>	<b>0</b>	<b>0</b>	<b>0</b>	<b>0</b>	<b>0</b>	<b>0,00</b>	<b>0,00</b>
<b>Saldo (Einzahlungen aus Investitionstätigkeit ./. Auszahlungen für Investitionstätigkeit)</b>	<b>6.750,00</b>	<b>0,00</b>	<b>0</b>	<b>0</b>	<b>0</b>	<b>0</b>	<b>0</b>	<b>0</b>	<b>0</b>	<b>6.750,00</b>	<b>6.750,00</b>
aus Vorjahren fortgeltende Verpflichtungsermächtigungen für die Maßnahme	----	----	----	----	----	0	0	0	0	----	----
vorgesehene Verpflichtungsermächtigungen des Haushaltsjahres für die Maßnahme	----	----	----	----	----	0	0	0	0	----	----
<b>Summe der Verpflichtungsermächtigungen für die Maßnahme</b>	<b>----</b>	<b>----</b>	<b>----</b>	<b>----</b>	<b>----</b>	<b>0</b>	<b>0</b>	<b>0</b>	<b>0</b>	<b>----</b>	<b>----</b>
davon voraussichtlich kreditfinanziert	----	----	----	----	----	0	0	0	0	----	----
<b>3004 Dorfplatz u. Löschwasserbehälter PN</b>											
übergeordnetes Projekt 55201010 noch anlegen											
Einzahlungen aus Investitionszuwendungen	30.000,00	0,00	150.636	30.000	0	0	0	0	0	180.636,00	210.636,00
darunter:											
investive Schlüsselzuweisungen	0,00	0,00	0	0	0	0	0	0	0	0,00	0,00
Einzahlungen aus Investitionsbeiträgen und ähnlichen Entgelten für Investitionstätigkeit	0,00	0,00	0	0	0	0	0	0	0	0,00	0,00
Einzahlungen aus der Veräußerung von immateriellen Vermögensgegenständen	0,00	0,00	0	0	0	0	0	0	0	0,00	0,00
Einzahlungen aus der Veräußerung von Grundstücken, Gebäuden und sonstigen unbeweglichen Vermögensgegenständen	0,00	0,00	0	0	0	0	0	0	0	0,00	0,00
Einzahlungen aus der Veräußerung von übrigem Sachanlagevermögen	0,00	0,00	0	0	0	0	0	0	0	0,00	0,00
Einzahlungen aus der Veräußerung von Finanzanlagevermögen und von Wertpapieren des Umlaufvermögens	0,00	0,00	0	0	0	0	0	0	0	0,00	0,00
Einzahlungen für sonstige Investitionstätigkeit	0,00	0,00	0	0	0	0	0	0	0	0,00	0,00
<b>Einzahlungen für Investitionstätigkeit</b>	<b>30.000,00</b>	<b>0,00</b>	<b>150.636</b>	<b>30.000</b>	<b>0</b>	<b>0</b>	<b>0</b>	<b>0</b>	<b>0</b>	<b>180.636,00</b>	<b>210.636,00</b>
Auszahlungen für den Erwerb von immateriellen Vermögensgegenständen	0,00	0,00	0	0	0	0	0	0	0	0,00	0,00
Auszahlungen für den Erwerb von Grundstücken, Gebäuden und sonstigen unbeweglichen Vermögensgegenständen	0,00	0,00	0	0	0	0	0	0	0	0,00	0,00
Auszahlungen für Baumaßnahmen	4.945,23	485.625,42	200.000	0	0	0	0	0	0	209.070,73	209.070,73

CIP-KD / OKHH11

Rel. 4.2.12 (Update 5) (01.03.2024)

# TOP 14 - Anlage zu Beschlussvorlage 073/2024 - Haushaltssatzung 2024



## Teilfinanzhaushalt - B. Investitionsprogramm - Planung einzelner Investitionsvorhaben 2024

Gemeinde: 12 Lengsfeld

Seite : 61  
 Datum: 23.05.2024  
 Uhrzeit: 09:18:09

Tagesordnung

öffentlich

Amt 300 Teilhaushalt III Bauamt, einschließlich GLM und Baubetriebshof

Einzahlungs- und Auszahlungsarten	Ergebnis des Vorvorjahres	Übertragene Ermächtigungen	Ansatz des Vorjahres	Ansatz des Haushaltsjahres	Verpflichtungsermächtigungen	Ansatz des ersten dem HHJ folgenden Jahres	Ansatz des zweiten dem HHJ folgenden Jahres	Ansatz des dritten dem HHJ folgenden Jahres	Folgejahre	bisher bereitgestellt (einschl. Sp.2 + 3)	Gesamteinzahlungen/-auszahlungen
	EUR	EUR	EUR	EUR	EUR	EUR	EUR	EUR	EUR	EUR	EUR
	1	2	3	4	5	6	7	8	9	10	11
Auszahlungen für den Erwerb von übrigem Sachanlagevermögen	0,00	0,00	0	0	0	0	0	0	0	0,00	0,00
Auszahlungen für den Erwerb von Finanzanlagevermögen und von Wertpapieren des Umlaufvermögens	0,00	0,00	0	0	0	0	0	0	0	0,00	0,00
Auszahlungen für Investitionsförderungsmaßnahmen	0,00	0,00	0	0	0	0	0	0	0	0,00	0,00
Auszahlungen für sonstige Investitionstätigkeit	0,00	0,00	0	0	0	0	0	0	0	0,00	0,00
<b>Auszahlungen für Investitionstätigkeit</b>	<b>4.945,23</b>	<b>485.625,42</b>	<b>200.000</b>	<b>0</b>	<b>0</b>	<b>0</b>	<b>0</b>	<b>0</b>	<b>0</b>	<b>209.070,73</b>	<b>209.070,73</b>
<b>Saldo (Einzahlungen aus Investitionstätigkeit ./. Auszahlungen für Investitionstätigkeit)</b>	<b>25.054,77</b>	<b>-485.625,42</b>	<b>-49.364</b>	<b>30.000</b>	<b>0</b>	<b>0</b>	<b>0</b>	<b>0</b>	<b>0</b>	<b>-28.434,73</b>	<b>1.565,27</b>
aus Vorjahren fortgeltende Verpflichtungsermächtigungen für die Maßnahme	----	----	----	----	----	0	0	0	0	----	----
vorgesehene Verpflichtungsermächtigungen des Haushaltsjahres für die Maßnahme	----	----	----	----	----	0	0	0	0	----	----
<b>Summe der Verpflichtungsermächtigungen für die Maßnahme</b>	<b>----</b>	<b>----</b>	<b>----</b>	<b>----</b>	<b>----</b>	<b>0</b>	<b>0</b>	<b>0</b>	<b>0</b>	<b>----</b>	<b>----</b>
davon voraussichtlich kreditfinanziert	----	----	----	----	----	0	0	0	0	----	----
<b>3005 KZ-Gedenkstätte barrierefrei</b>											
Einzahlungen aus Investitionszuwendungen	0,00	0,00	0	32.000	0	0	0	0	0	0,00	32.000,00
darunter:											
investive Schlüsselzuweisungen	0,00	0,00	0	0	0	0	0	0	0	0,00	0,00
Einzahlungen aus Investitionsbeiträgen und ähnlichen Entgelten für Investitionstätigkeit	0,00	0,00	0	0	0	0	0	0	0	0,00	0,00
Einzahlungen aus der Veräußerung von immateriellen Vermögensgegenständen	0,00	0,00	0	0	0	0	0	0	0	0,00	0,00
Einzahlungen aus der Veräußerung von Grundstücken, Gebäuden und sonstigen unbeweglichen Vermögensgegenständen	0,00	0,00	0	0	0	0	0	0	0	0,00	0,00
Einzahlungen aus der Veräußerung von übrigem Sachanlagevermögen	0,00	0,00	0	0	0	0	0	0	0	0,00	0,00
Einzahlungen aus der Veräußerung von Finanzanlagevermögen und von Wertpapieren des Umlaufvermögens	0,00	0,00	0	0	0	0	0	0	0	0,00	0,00
Einzahlungen für sonstige Investitionstätigkeit	0,00	0,00	0	0	0	0	0	0	0	0,00	0,00
<b>Einzahlungen für Investitionstätigkeit</b>	<b>0,00</b>	<b>0,00</b>	<b>0</b>	<b>32.000</b>	<b>0</b>	<b>0</b>	<b>0</b>	<b>0</b>	<b>0</b>	<b>0,00</b>	<b>32.000,00</b>
Auszahlungen für den Erwerb von immateriellen Vermögensgegenständen	0,00	0,00	0	0	0	0	0	0	0	0,00	0,00

CIP-KD / OKHH11

Rel. 4.2.12 (Update 5) (01.03.2024)

# TOP 14 - Anlage zu Beschlussvorlage 073/2024 - Haushaltssatzung 2024



## Teilfinanzhaushalt - B. Investitionsprogramm - Planung einzelner Investitionsvorhaben 2024

Gemeinde: 12 Lengsfeld

Seite : 62  
 Datum: 23.05.2024  
 Uhrzeit: 09:18:09

Amt 300 Teilhaushalt III Bauamt, einschließlich GLM und Baubetriebshof

Tagesordnung

öffentlich

Einzahlungs- und Auszahlungsarten	Ergebnis des Vorvorjahres	Übertragene Ermächtigungen	Ansatz des Vorjahres	Ansatz des Haushaltsjahres	Verpflichtungsermächtigungen	Ansatz des ersten dem HHJ folgenden Jahres	Ansatz des zweiten dem HHJ folgenden Jahres	Ansatz des dritten dem HHJ folgenden Jahres	Folgejahre	bisher bereitgestellt (einschl. Sp.2 + 3)	Gesamteinzahlungen/-auszahlungen
	EUR	EUR	EUR	EUR	EUR	EUR	EUR	EUR	EUR	EUR	EUR
	1	2	3	4	5	6	7	8	9	10	11
Auszahlungen für den Erwerb von Grundstücken, Gebäuden und sonstigen unbeweglichen Vermögensgegenständen	0,00	0,00	0	0	0	0	0	0	0	0,00	0,00
Auszahlungen für Baumaßnahmen	0,00	0,00	0	40.000	0	0	0	0	0	0,00	40.000,00
Auszahlungen für den Erwerb von übrigem Sachanlagevermögen	0,00	0,00	0	0	0	0	0	0	0	0,00	0,00
Auszahlungen für den Erwerb von Finanzanlagevermögen und von Wertpapieren des Umlaufvermögens	0,00	0,00	0	0	0	0	0	0	0	0,00	0,00
Auszahlungen für Investitionsförderungsmaßnahmen	0,00	0,00	0	0	0	0	0	0	0	0,00	0,00
Auszahlungen für sonstige Investitionstätigkeit	0,00	0,00	0	0	0	0	0	0	0	0,00	0,00
<b>Auszahlungen für Investitionstätigkeit</b>	<b>0,00</b>	<b>0,00</b>	<b>0</b>	<b>40.000</b>	<b>0</b>	<b>0</b>	<b>0</b>	<b>0</b>	<b>0</b>	<b>0,00</b>	<b>40.000,00</b>
<b>Saldo (Einzahlungen aus Investitionstätigkeit ./i. Auszahlungen für Investitionstätigkeit)</b>	<b>0,00</b>	<b>0,00</b>	<b>0</b>	<b>-8.000</b>	<b>0</b>	<b>0</b>	<b>0</b>	<b>0</b>	<b>0</b>	<b>0,00</b>	<b>-8.000,00</b>
aus Vorjahren fortgeltende Verpflichtungsermächtigungen für die Maßnahme	----	----	----	----	----	0	0	0	0	----	----
vorgesehene Verpflichtungsermächtigungen des Haushaltsjahres für die Maßnahme	----	----	----	----	----	0	0	0	0	----	----
<b>Summe der Verpflichtungsermächtigungen für die Maßnahme</b>	<b>----</b>	<b>----</b>	<b>----</b>	<b>----</b>	<b>----</b>	<b>0</b>	<b>0</b>	<b>0</b>	<b>0</b>	<b>----</b>	<b>----</b>
davon voraussichtlich kreditfinanziert	----	----	----	----	----	0	0	0	0	----	----
<b>4005 Sanierung Brückenweg</b>											
Einzahlungen aus Investitionszuwendungen	0,00	0,00	0	0	0	0	0	0	0	0,00	0,00
darunter:											
investive Schlüsselzuweisungen	0,00	0,00	0	0	0	0	0	0	0	0,00	0,00
Einzahlungen aus Investitionsbeiträgen und ähnlichen Entgelten für Investitionstätigkeit	0,00	0,00	0	0	0	0	0	0	0	0,00	0,00
Einzahlungen aus der Veräußerung von immateriellen Vermögensgegenständen	0,00	0,00	0	0	0	0	0	0	0	0,00	0,00
Einzahlungen aus der Veräußerung von Grundstücken, Gebäuden und sonstigen unbeweglichen Vermögensgegenständen	0,00	0,00	0	0	0	0	0	0	0	0,00	0,00
Einzahlungen aus der Veräußerung von übrigem Sachanlagevermögen	0,00	0,00	0	0	0	0	0	0	0	0,00	0,00
Einzahlungen aus der Veräußerung von Finanzanlagevermögen und von Wertpapieren des Umlaufvermögens	0,00	0,00	0	0	0	0	0	0	0	0,00	0,00

CIP-KD / OKHH11

Rel. 4.2.12 (Update 5) (01.03.2024)



# TOP 14 - Anlage zu Beschlussvorlage 073/2024 - Haushaltssatzung 2024



## Teilfinanzhaushalt - B. Investitionsprogramm - Planung einzelner Investitionsvorhaben 2024

Gemeinde: 12 Lengsfeld

Seite : 63  
 Datum: 23.05.2024  
 Uhrzeit: 09:18:09

Amt 300 Teilhaushalt III Bauamt, einschließlich GLM und Baubetriebshof

Tagesordnung

öffentlich

Einzahlungs- und Auszahlungsarten	Ergebnis des Vorjahres	Übertragene Ermächtigungen	Ansatz des Vorjahres	Ansatz des Haushaltsjahres	Verpflichtungsermächtigungen	Ansatz des ersten dem HHJ folgenden Jahres	Ansatz des zweiten dem HHJ folgenden Jahres	Ansatz des dritten dem HHJ folgenden Jahres	Folgejahre	bisher bereitgestellt (einschl. Sp.2 + 3)	Gesamteinzahlungen/-auszahlungen
	EUR	EUR	EUR	EUR	EUR	EUR	EUR	EUR	EUR	EUR	EUR
	1	2	3	4	5	6	7	8	9	10	11
Einzahlungen für sonstige Investitionstätigkeit	0,00	0,00	0	0	0	0	0	0	0	0,00	0,00
<b>Einzahlungen für Investitionstätigkeit</b>	<b>0,00</b>	<b>0,00</b>	<b>0</b>	<b>0</b>	<b>0</b>	<b>0</b>	<b>0</b>	<b>0</b>	<b>0</b>	<b>0,00</b>	<b>0,00</b>
Auszahlungen für den Erwerb von immateriellen Vermögensgegenständen	0,00	0,00	0	0	0	0	0	0	0	0,00	0,00
Auszahlungen für den Erwerb von Grundstücken, Gebäuden und sonstigen unbeweglichen Vermögensgegenständen	0,00	0,00	0	0	0	0	0	0	0	0,00	0,00
Auszahlungen für Baumaßnahmen	0,00	0,00	0	0	0	0	0	0	0	40.000,00	40.000,00
Auszahlungen für den Erwerb von übrigem Sachanlagevermögen	0,00	0,00	0	0	0	0	0	0	0	0,00	0,00
Auszahlungen für den Erwerb von Finanzanlagevermögen und von Wertpapieren des Umlaufvermögens	0,00	0,00	0	0	0	0	0	0	0	0,00	0,00
Auszahlungen für Investitionsförderungsmaßnahmen	0,00	0,00	0	0	0	0	0	0	0	0,00	0,00
Auszahlungen für sonstige Investitionstätigkeit	0,00	0,00	0	0	0	0	0	0	0	0,00	0,00
<b>Auszahlungen für Investitionstätigkeit</b>	<b>0,00</b>	<b>0,00</b>	<b>0</b>	<b>0</b>	<b>0</b>	<b>0</b>	<b>0</b>	<b>0</b>	<b>0</b>	<b>40.000,00</b>	<b>40.000,00</b>
<b>Saldo (Einzahlungen aus Investitionstätigkeit ./ Auszahlungen für Investitionstätigkeit)</b>	<b>0,00</b>	<b>0,00</b>	<b>0</b>	<b>0</b>	<b>0</b>	<b>0</b>	<b>0</b>	<b>0</b>	<b>0</b>	<b>-40.000,00</b>	<b>-40.000,00</b>
aus Vorjahren fortgeltende Verpflichtungsermächtigungen für die Maßnahme	----	----	----	----	----	0	0	0	0	----	----
vorgesehene Verpflichtungsermächtigungen des Haushaltsjahres für die Maßnahme	----	----	----	----	----	0	0	0	0	----	----
<b>Summe der Verpflichtungsermächtigungen für die Maßnahme</b>	<b>----</b>	<b>----</b>	<b>----</b>	<b>----</b>	<b>----</b>	<b>0</b>	<b>0</b>	<b>0</b>	<b>0</b>	<b>----</b>	<b>----</b>
davon voraussichtlich kreditfinanziert	----	----	----	----	----	0	0	0	0	----	----
<b>4006 IN: Fußweg Stangengrüner Straße</b>											
Einzahlungen aus Investitionszuwendungen	0,00	0,00	0	0	0	0	0	0	0	0,00	0,00
darunter:											
investive Schlüsselzuweisungen	0,00	0,00	0	0	0	0	0	0	0	0,00	0,00
Einzahlungen aus Investitionsbeiträgen und ähnlichen Entgelten für Investitionstätigkeit	0,00	0,00	0	0	0	0	0	0	0	0,00	0,00
Einzahlungen aus der Veräußerung von immateriellen Vermögensgegenständen	0,00	0,00	0	0	0	0	0	0	0	0,00	0,00
Einzahlungen aus der Veräußerung von Grundstücken, Gebäuden und sonstigen unbeweglichen Vermögensgegenständen	0,00	0,00	0	0	0	0	0	0	0	0,00	0,00

CIP-KD / OKHH11

Rel. 4.2.12 (Update 5) (01.03.2024)

# TOP 14 - Anlage zu Beschlussvorlage 073/2024 - Haushaltssatzung 2024



## Teilfinanzhaushalt - B. Investitionsprogramm - Planung einzelner Investitionsvorhaben 2024

Gemeinde: 12 Lengsfeld

Seite : 64  
 Datum: 23.05.2024  
 Uhrzeit: 09:18:09

Tagesordnung

öffentlich

Amt 300 Teilhaushalt III Bauamt, einschließlich GLM und Baubetriebshof

Einzahlungs- und Auszahlungsarten	Ergebnis des Vorjahres	Übertragene Ermächtigungen	Ansatz des Vorjahres	Ansatz des Haushaltsjahres	Verpflichtungsermächtigungen	Ansatz des ersten dem HHJ folgenden Jahres	Ansatz des zweiten dem HHJ folgenden Jahres	Ansatz des dritten dem HHJ folgenden Jahres	Folgejahre	bisher bereitgestellt (einschl. Sp.2 + 3)	Gesamteinzahlungen/-auszahlungen
	EUR	EUR	EUR	EUR	EUR	EUR	EUR	EUR	EUR	EUR	EUR
	1	2	3	4	5	6	7	8	9	10	11
Einzahlungen aus der Veräußerung von übrigem Sachanlagevermögen	0,00	0,00	0	0	0	0	0	0	0	0,00	0,00
Einzahlungen aus der Veräußerung von Finanzanlagevermögen und von Wertpapieren des Umlaufvermögens	0,00	0,00	0	0	0	0	0	0	0	0,00	0,00
Einzahlungen für sonstige Investitionstätigkeit	0,00	0,00	0	0	0	0	0	0	0	0,00	0,00
<b>Einzahlungen für Investitionstätigkeit</b>	<b>0,00</b>	<b>0,00</b>	<b>0</b>	<b>0</b>	<b>0</b>	<b>0</b>	<b>0</b>	<b>0</b>	<b>0</b>	<b>0,00</b>	<b>0,00</b>
Auszahlungen für den Erwerb von immateriellen Vermögensgegenständen	0,00	0,00	0	0	0	0	0	0	0	0,00	0,00
Auszahlungen für den Erwerb von Grundstücken, Gebäuden und sonstigen unbeweglichen Vermögensgegenständen	0,00	0,00	0	0	0	0	0	0	0	0,00	0,00
Auszahlungen für Baumaßnahmen	0,00	56.000,00	0	0	0	0	0	0	0	39.671,37	39.671,37
Auszahlungen für den Erwerb von übrigem Sachanlagevermögen	0,00	0,00	0	0	0	0	0	0	0	0,00	0,00
Auszahlungen für den Erwerb von Finanzanlagevermögen und von Wertpapieren des Umlaufvermögens	0,00	0,00	0	0	0	0	0	0	0	0,00	0,00
Auszahlungen für Investitionsförderungsmaßnahmen	0,00	0,00	0	0	0	0	0	0	0	0,00	0,00
Auszahlungen für sonstige Investitionstätigkeit	0,00	0,00	0	0	0	0	0	0	0	0,00	0,00
<b>Auszahlungen für Investitionstätigkeit</b>	<b>0,00</b>	<b>56.000,00</b>	<b>0</b>	<b>0</b>	<b>0</b>	<b>0</b>	<b>0</b>	<b>0</b>	<b>0</b>	<b>39.671,37</b>	<b>39.671,37</b>
<b>Saldo (Einzahlungen aus Investitionstätigkeit ./. Auszahlungen für Investitionstätigkeit)</b>	<b>0,00</b>	<b>-56.000,00</b>	<b>0</b>	<b>0</b>	<b>0</b>	<b>0</b>	<b>0</b>	<b>0</b>	<b>0</b>	<b>-39.671,37</b>	<b>-39.671,37</b>
aus Vorjahren fortgeltende Verpflichtungsermächtigungen für die Maßnahme	----	----	----	----	----	0	0	0	0	----	----
vorgesehene Verpflichtungsermächtigungen des Haushaltsjahres für die Maßnahme	----	----	----	----	----	0	0	0	0	----	----
<b>Summe der Verpflichtungsermächtigungen für die Maßnahme</b>	<b>----</b>	<b>----</b>	<b>----</b>	<b>----</b>	<b>----</b>	<b>0</b>	<b>0</b>	<b>0</b>	<b>0</b>	<b>----</b>	<b>----</b>
davon voraussichtlich kreditfinanziert	----	----	----	----	----	0	0	0	0	----	----
<b>4012 Ausbau Feldgasse</b>											
Einzahlungen aus Investitionszuwendungen	0,00	0,00	83.600	83.600	0	0	0	0	0	83.600,00	167.200,00
darunter:											
investive Schlüsselzuweisungen	0,00	0,00	0	0	0	0	0	0	0	0,00	0,00
Einzahlungen aus Investitionsbeiträgen und ähnlichen Entgelten für Investitionstätigkeit	0,00	0,00	0	0	0	0	0	0	0	0,00	0,00

CIP-KD / OKHH11

Rel. 4.2.12 (Update 5) (01.03.2024)

# TOP 14 - Anlage zu Beschlussvorlage 073/2024 - Haushaltssatzung 2024



## Teilfinanzhaushalt - B. Investitionsprogramm - Planung einzelner Investitionsvorhaben 2024

Gemeinde: 12 Lengsfeld

Seite : 65  
 Datum: 23.05.2024  
 Uhrzeit: 09:18:09

Amt 300 Teilhaushalt III Bauamt, einschließlich GLM und Baubetriebshof

Tagesordnung

öffentlich

Einzahlungs- und Auszahlungsarten	Ergebnis des Vorjahres	Übertragene Ermächtigungen	Ansatz des Vorjahres	Ansatz des Haushaltsjahres	Verpflichtungsermächtigungen	Ansatz des ersten dem HHJ folgenden Jahres	Ansatz des zweiten dem HHJ folgenden Jahres	Ansatz des dritten dem HHJ folgenden Jahres	Folgejahre	bisher bereitgestellt (einschl. Sp.2 + 3)	Gesamteinzahlungen/-auszahlungen
	EUR	EUR	EUR	EUR	EUR	EUR	EUR	EUR	EUR	EUR	EUR
	1	2	3	4	5	6	7	8	9	10	11
Einzahlungen aus der Veräußerung von immateriellen Vermögensgegenständen	0,00	0,00	0	0	0	0	0	0	0	0,00	0,00
Einzahlungen aus der Veräußerung von Grundstücken, Gebäuden und sonstigen unbeweglichen Vermögensgegenständen	0,00	0,00	0	0	0	0	0	0	0	0,00	0,00
Einzahlungen aus der Veräußerung von übrigem Sachanlagevermögen	0,00	0,00	0	0	0	0	0	0	0	0,00	0,00
Einzahlungen aus der Veräußerung von Finanzanlagevermögen und von Wertpapieren des Umlaufvermögens	0,00	0,00	0	0	0	0	0	0	0	0,00	0,00
Einzahlungen für sonstige Investitionstätigkeit	0,00	0,00	0	0	0	0	0	0	0	0,00	0,00
<b>Einzahlungen für Investitionstätigkeit</b>	<b>0,00</b>	<b>0,00</b>	<b>83.600</b>	<b>83.600</b>	<b>0</b>	<b>0</b>	<b>0</b>	<b>0</b>	<b>0</b>	<b>83.600,00</b>	<b>167.200,00</b>
Auszahlungen für den Erwerb von immateriellen Vermögensgegenständen	0,00	0,00	0	0	0	0	0	0	0	0,00	0,00
Auszahlungen für den Erwerb von Grundstücken, Gebäuden und sonstigen unbeweglichen Vermögensgegenständen	0,00	0,00	0	0	0	0	0	0	0	0,00	0,00
Auszahlungen für Baumaßnahmen	0,00	0,00	167.200	0	0	0	0	0	0	167.200,00	167.200,00
Auszahlungen für den Erwerb von übrigem Sachanlagevermögen	0,00	0,00	0	0	0	0	0	0	0	0,00	0,00
Auszahlungen für den Erwerb von Finanzanlagevermögen und von Wertpapieren des Umlaufvermögens	0,00	0,00	0	0	0	0	0	0	0	0,00	0,00
Auszahlungen für Investitionsförderungsmaßnahmen	0,00	0,00	0	0	0	0	0	0	0	0,00	0,00
Auszahlungen für sonstige Investitionstätigkeit	0,00	0,00	0	0	0	0	0	0	0	0,00	0,00
<b>Auszahlungen für Investitionstätigkeit</b>	<b>0,00</b>	<b>0,00</b>	<b>167.200</b>	<b>0</b>	<b>0</b>	<b>0</b>	<b>0</b>	<b>0</b>	<b>0</b>	<b>167.200,00</b>	<b>167.200,00</b>
<b>Saldo (Einzahlungen aus Investitionstätigkeit ./. Auszahlungen für Investitionstätigkeit)</b>	<b>0,00</b>	<b>0,00</b>	<b>-83.600</b>	<b>83.600</b>	<b>0</b>	<b>0</b>	<b>0</b>	<b>0</b>	<b>0</b>	<b>-83.600,00</b>	<b>0,00</b>
aus Vorjahren fortgeltende Verpflichtungsermächtigungen für die Maßnahme	----	----	----	----	----	0	0	0	0	----	----
vorgesehene Verpflichtungsermächtigungen des Haushaltsjahres für die Maßnahme	----	----	----	----	----	0	0	0	0	----	----
<b>Summe der Verpflichtungsermächtigungen für die Maßnahme</b>	<b>----</b>	<b>----</b>	<b>----</b>	<b>----</b>	<b>----</b>	<b>0</b>	<b>0</b>	<b>0</b>	<b>0</b>	<b>----</b>	<b>----</b>
davon voraussichtlich kreditfinanziert	----	----	----	----	----	0	0	0	0	----	----
<b>4015 Walkmühlenweg</b>											
Einzahlungen aus Investitionszuwendungen	0,00	0,00	0	0	0	0	0	0	0	0,00	0,00

CIP-KD / OKHH11

Rel. 4.2.12 (Update 5) (01.03.2024)

# TOP 14 - Anlage zu Beschlussvorlage 073/2024 - Haushaltssatzung 2024



## Teilfinanzhaushalt - B. Investitionsprogramm - Planung einzelner Investitionsvorhaben 2024

Gemeinde: 12 Lengsfeld

Seite : 66  
 Datum: 23.05.2024  
 Uhrzeit: 09:18:09

Amt 300 Teilhaushalt III Bauamt, einschließlich GLM und Baubetriebshof

Tagesordnung

öffentlich

Einzahlungs- und Auszahlungsarten	Ergebnis des Vorvorjahres	Übertragene Ermächtigungen	Ansatz des Vorjahres	Ansatz des Haushaltsjahres	Verpflichtungsermächtigungen	Ansatz des ersten dem HHJ folgenden Jahres	Ansatz des zweiten dem HHJ folgenden Jahres	Ansatz des dritten dem HHJ folgenden Jahres	Folgejahre	bisher bereitgestellt (einschl. Sp.2 + 3)	Gesamteinzahlungen/-auszahlungen
	EUR	EUR	EUR	EUR	EUR	EUR	EUR	EUR	EUR	EUR	EUR
	1	2	3	4	5	6	7	8	9	10	11
darunter:											
investive Schlüsselzuweisungen	0,00	0,00	0	0	0	0	0	0	0	0,00	0,00
Einzahlungen aus Investitionsbeiträgen und ähnlichen Entgelten für Investitionstätigkeit	0,00	0,00	0	0	0	0	0	0	0	0,00	0,00
Einzahlungen aus der Veräußerung von immateriellen Vermögensgegenständen	0,00	0,00	0	0	0	0	0	0	0	0,00	0,00
Einzahlungen aus der Veräußerung von Grundstücken, Gebäuden und sonstigen unbeweglichen Vermögensgegenständen	0,00	0,00	0	0	0	0	0	0	0	0,00	0,00
Einzahlungen aus der Veräußerung von übrigem Sachanlagevermögen	0,00	0,00	0	0	0	0	0	0	0	0,00	0,00
Einzahlungen aus der Veräußerung von Finanzanlagevermögen und von Wertpapieren des Umlaufvermögens	0,00	0,00	0	0	0	0	0	0	0	0,00	0,00
Einzahlungen für sonstige Investitionstätigkeit	0,00	0,00	0	0	0	0	0	0	0	0,00	0,00
<b>Einzahlungen für Investitionstätigkeit</b>	<b>0,00</b>	<b>0,00</b>	<b>0</b>	<b>0</b>	<b>0</b>	<b>0</b>	<b>0</b>	<b>0</b>	<b>0</b>	<b>0,00</b>	<b>0,00</b>
Auszahlungen für den Erwerb von immateriellen Vermögensgegenständen	0,00	0,00	0	0	0	0	0	0	0	0,00	0,00
Auszahlungen für den Erwerb von Grundstücken, Gebäuden und sonstigen unbeweglichen Vermögensgegenständen	0,00	0,00	0	0	0	0	0	0	0	0,00	0,00
Auszahlungen für Baumaßnahmen	0,00	0,00	0	0	0	0	0	0	0	12.659,23	12.659,23
Auszahlungen für den Erwerb von übrigem Sachanlagevermögen	0,00	0,00	0	0	0	0	0	0	0	0,00	0,00
Auszahlungen für den Erwerb von Finanzanlagevermögen und von Wertpapieren des Umlaufvermögens	0,00	0,00	0	0	0	0	0	0	0	0,00	0,00
Auszahlungen für Investitionsförderungsmaßnahmen	0,00	0,00	0	0	0	0	0	0	0	0,00	0,00
Auszahlungen für sonstige Investitionstätigkeit	0,00	0,00	0	0	0	0	0	0	0	0,00	0,00
<b>Auszahlungen für Investitionstätigkeit</b>	<b>0,00</b>	<b>0,00</b>	<b>0</b>	<b>0</b>	<b>0</b>	<b>0</b>	<b>0</b>	<b>0</b>	<b>0</b>	<b>12.659,23</b>	<b>12.659,23</b>
<b>Saldo (Einzahlungen aus Investitionstätigkeit ./. Auszahlungen für Investitionstätigkeit)</b>	<b>0,00</b>	<b>0,00</b>	<b>0</b>	<b>0</b>	<b>0</b>	<b>0</b>	<b>0</b>	<b>0</b>	<b>0</b>	<b>-12.659,23</b>	<b>-12.659,23</b>
aus Vorjahren fortgeltende Verpflichtungsermächtigungen für die Maßnahme	----	----	----	----	----	0	0	0	0	----	----
vorgesehene Verpflichtungsermächtigungen des Haushaltsjahres für die Maßnahme	----	----	----	----	----	0	0	0	0	----	----
<b>Summe der Verpflichtungsermächtigungen für die Maßnahme</b>	<b>----</b>	<b>----</b>	<b>----</b>	<b>----</b>	<b>----</b>	<b>0</b>	<b>0</b>	<b>0</b>	<b>0</b>	<b>----</b>	<b>----</b>

CIP-KD / OKHH11

Rel. 4.2.12 (Update 5) (01.03.2024)

# TOP 14 - Anlage zu Beschlussvorlage 073/2024 - Haushaltssatzung 2024



## Teilfinanzhaushalt - B. Investitionsprogramm - Planung einzelner Investitionsvorhaben 2024

Gemeinde: 12 Lengsfeld

Seite : 67  
 Datum: 23.05.2024  
 Uhrzeit: 09:18:09

Amt 300 Teilhaushalt III Bauamt, einschließlich GLM und Baubetriebshof

Tagesordnung

öffentlich

Einzahlungs- und Auszahlungsarten	Ergebnis des Vorjahres	Übertragene Ermächtigungen	Ansatz des Vorjahres	Ansatz des Haushaltsjahres	Verpflichtungsermächtigungen	Ansatz des ersten dem HHJ folgenden Jahres	Ansatz des zweiten dem HHJ folgenden Jahres	Ansatz des dritten dem HHJ folgenden Jahres	Folgejahre	bisher bereitgestellt (einschl. Sp.2 + 3)	Gesamteinzahlungen/-auszahlungen
	EUR	EUR	EUR	EUR	EUR	EUR	EUR	EUR	EUR	EUR	EUR
	1	2	3	4	5	6	7	8	9	10	11
davon voraussichtlich kreditfinanziert	---	---	---	---	---	0	0	0	0	---	---
<b>4017 Grüne Gasse</b>											
Einzahlungen aus Investitionszuwendungen	0,00	0,00	0	0	0	0	0	0	0	0,00	0,00
darunter:											
investive Schlüsselzuweisungen	0,00	0,00	0	0	0	0	0	0	0	0,00	0,00
Einzahlungen aus Investitionsbeiträgen und ähnlichen Entgelten für Investitionstätigkeit	0,00	0,00	0	0	0	0	0	0	0	0,00	0,00
Einzahlungen aus der Veräußerung von immateriellen Vermögensgegenständen	0,00	0,00	0	0	0	0	0	0	0	0,00	0,00
Einzahlungen aus der Veräußerung von Grundstücken, Gebäuden und sonstigen unbeweglichen Vermögensgegenständen	0,00	0,00	0	0	0	0	0	0	0	0,00	0,00
Einzahlungen aus der Veräußerung von übrigem Sachanlagevermögen	0,00	0,00	0	0	0	0	0	0	0	0,00	0,00
Einzahlungen aus der Veräußerung von Finanzanlagevermögen und von Wertpapieren des Umlaufvermögens	0,00	0,00	0	0	0	0	0	0	0	0,00	0,00
Einzahlungen für sonstige Investitionstätigkeit	0,00	0,00	0	0	0	0	0	0	0	0,00	0,00
<b>Einzahlungen für Investitionstätigkeit</b>	<b>0,00</b>	<b>0,00</b>	<b>0</b>	<b>0</b>	<b>0</b>	<b>0</b>	<b>0</b>	<b>0</b>	<b>0</b>	<b>0,00</b>	<b>0,00</b>
Auszahlungen für den Erwerb von immateriellen Vermögensgegenständen	0,00	0,00	0	0	0	0	0	0	0	0,00	0,00
Auszahlungen für den Erwerb von Grundstücken, Gebäuden und sonstigen unbeweglichen Vermögensgegenständen	0,00	0,00	0	0	0	0	0	0	0	0,00	0,00
Auszahlungen für Baumaßnahmen	0,00	0,00	0	0	0	0	0	0	0	20.259,92	20.259,92
Auszahlungen für den Erwerb von übrigem Sachanlagevermögen	0,00	0,00	0	0	0	0	0	0	0	0,00	0,00
Auszahlungen für den Erwerb von Finanzanlagevermögen und von Wertpapieren des Umlaufvermögens	0,00	0,00	0	0	0	0	0	0	0	0,00	0,00
Auszahlungen für Investitionsförderungsmaßnahmen	0,00	0,00	0	0	0	0	0	0	0	0,00	0,00
Auszahlungen für sonstige Investitionstätigkeit	0,00	0,00	0	0	0	0	0	0	0	0,00	0,00
<b>Auszahlungen für Investitionstätigkeit</b>	<b>0,00</b>	<b>0,00</b>	<b>0</b>	<b>0</b>	<b>0</b>	<b>0</b>	<b>0</b>	<b>0</b>	<b>0</b>	<b>20.259,92</b>	<b>20.259,92</b>
<b>Saldo (Einzahlungen aus Investitionstätigkeit ./ Auszahlungen für Investitionstätigkeit)</b>	<b>0,00</b>	<b>0,00</b>	<b>0</b>	<b>0</b>	<b>0</b>	<b>0</b>	<b>0</b>	<b>0</b>	<b>0</b>	<b>-20.259,92</b>	<b>-20.259,92</b>

CIP-KD / OKHH11

Rel. 4.2.12 (Update 5) (01.03.2024)

# TOP 14 - Anlage zu Beschlussvorlage 073/2024 - Haushaltssatzung 2024



## Teilfinanzhaushalt - B. Investitionsprogramm - Planung einzelner Investitionsvorhaben 2024

Gemeinde: 12 Lengsfeld

Seite : 68  
 Datum: 23.05.2024  
 Uhrzeit: 09:18:09

Amt 300 Teilhaushalt III Bauamt, einschließlich GLM und Baubetriebshof

Tagesordnung

öffentlich

Einzahlungs- und Auszahlungsarten	Ergebnis des Vorjahres	Übertragene Ermächtigungen	Ansatz des Vorjahres	Ansatz des Haushaltsjahres	Verpflichtungsermächtigungen	Ansatz des ersten dem HHJ folgenden Jahres	Ansatz des zweiten dem HHJ folgenden Jahres	Ansatz des dritten dem HHJ folgenden Jahres	Folgejahre	bisher bereitgestellt (einschl. Sp.2 + 3)	Gesamteinzahlungen/-auszahlungen
	EUR	EUR	EUR	EUR	EUR	EUR	EUR	EUR	EUR	EUR	EUR
	1	2	3	4	5	6	7	8	9	10	11
aus Vorjahren fortgeltende Verpflichtungsermächtigungen für die Maßnahme	----	----	----	----	----	0	0	0	0	----	----
vorgesehene Verpflichtungsermächtigungen des Haushaltsjahres für die Maßnahme	----	----	----	----	----	0	0	0	0	----	----
<b>Summe der Verpflichtungsermächtigungen für die Maßnahme</b>	----	----	----	----	----	<b>0</b>	<b>0</b>	<b>0</b>	<b>0</b>	----	----
davon voraussichtlich kreditfinanziert	----	----	----	----	----	0	0	0	0	----	----
<b>4018 Ausbau Neue Gasse</b>											
Einzahlungen aus Investitionszuwendungen	0,00	0,00	26.000	97.000	0	0	0	0	0	26.000,00	123.000,00
darunter:											
investive Schlüsselzuweisungen	0,00	0,00	0	0	0	0	0	0	0	0,00	0,00
Einzahlungen aus Investitionsbeiträgen und ähnlichen Entgelten für Investitionstätigkeit	0,00	0,00	0	0	0	0	0	0	0	0,00	0,00
Einzahlungen aus der Veräußerung von immateriellen Vermögensgegenständen	0,00	0,00	0	0	0	0	0	0	0	0,00	0,00
Einzahlungen aus der Veräußerung von Grundstücken, Gebäuden und sonstigen unbeweglichen Vermögensgegenständen	0,00	0,00	0	0	0	0	0	0	0	0,00	0,00
Einzahlungen aus der Veräußerung von übrigem Sachanlagevermögen	0,00	0,00	0	0	0	0	0	0	0	0,00	0,00
Einzahlungen aus der Veräußerung von Finanzanlagevermögen und von Wertpapieren des Umlaufvermögens	0,00	0,00	0	0	0	0	0	0	0	0,00	0,00
Einzahlungen für sonstige Investitionstätigkeit	0,00	0,00	0	0	0	0	0	0	0	0,00	0,00
<b>Einzahlungen für Investitionstätigkeit</b>	<b>0,00</b>	<b>0,00</b>	<b>26.000</b>	<b>97.000</b>	<b>0</b>	<b>0</b>	<b>0</b>	<b>0</b>	<b>0</b>	<b>26.000,00</b>	<b>123.000,00</b>
Auszahlungen für den Erwerb von immateriellen Vermögensgegenständen	0,00	0,00	0	0	0	0	0	0	0	0,00	0,00
Auszahlungen für den Erwerb von Grundstücken, Gebäuden und sonstigen unbeweglichen Vermögensgegenständen	0,00	0,00	0	0	0	0	0	0	0	0,00	0,00
Auszahlungen für Baumaßnahmen	0,00	0,00	123.000	0	0	0	0	0	0	123.000,00	123.000,00
Auszahlungen für den Erwerb von übrigem Sachanlagevermögen	0,00	0,00	0	0	0	0	0	0	0	0,00	0,00
Auszahlungen für den Erwerb von Finanzanlagevermögen und von Wertpapieren des Umlaufvermögens	0,00	0,00	0	0	0	0	0	0	0	0,00	0,00
Auszahlungen für Investitionsförderungsmaßnahmen	0,00	0,00	0	0	0	0	0	0	0	0,00	0,00

CIP-KD / OKHH11

Rel. 4.2.12 (Update 5) (01.03.2024)

# TOP 14 - Anlage zu Beschlussvorlage 073/2024 - Haushaltssatzung 2024



## Teilfinanzhaushalt - B. Investitionsprogramm - Planung einzelner Investitionsvorhaben 2024

Gemeinde: 12 Lengsfeld

Seite : 69  
 Datum: 23.05.2024  
 Uhrzeit: 09:18:09

Tagesordnung

öffentlich

Amt 300 Teilhaushalt III Bauamt, einschließlich GLM und Baubetriebshof

Einzahlungs- und Auszahlungsarten	Ergebnis des Vorvorjahres	Übertragene Ermächtigungen	Ansatz des Vorjahres	Ansatz des Haushaltsjahres	Verpflichtungsermächtigungen	Ansatz des ersten dem HHJ folgenden Jahres	Ansatz des zweiten dem HHJ folgenden Jahres	Ansatz des dritten dem HHJ folgenden Jahres	Folgejahre	bisher bereitgestellt (einschl. Sp.2 + 3)	Gesamteinzahlungen/-auszahlungen
	EUR	EUR	EUR	EUR	EUR	EUR	EUR	EUR	EUR	EUR	EUR
	1	2	3	4	5	6	7	8	9	10	11
Auszahlungen für sonstige Investitionstätigkeit	0,00	0,00	0	0	0	0	0	0	0	0,00	0,00
<b>Auszahlungen für Investitionstätigkeit</b>	<b>0,00</b>	<b>0,00</b>	<b>123.000</b>	<b>0</b>	<b>0</b>	<b>0</b>	<b>0</b>	<b>0</b>	<b>0</b>	<b>123.000,00</b>	<b>123.000,00</b>
<b>Saldo (Einzahlungen aus Investitionstätigkeit ./. Auszahlungen für Investitionstätigkeit)</b>	<b>0,00</b>	<b>0,00</b>	<b>-97.000</b>	<b>97.000</b>	<b>0</b>	<b>0</b>	<b>0</b>	<b>0</b>	<b>0</b>	<b>-97.000,00</b>	<b>0,00</b>
aus Vorjahren fortgeltende Verpflichtungsermächtigungen für die Maßnahme	----	----	----	----	----	0	0	0	0	----	----
vorgesehene Verpflichtungsermächtigungen des Haushaltsjahres für die Maßnahme	----	----	----	----	----	0	0	0	0	----	----
<b>Summe der Verpflichtungsermächtigungen für die Maßnahme</b>	<b>----</b>	<b>----</b>	<b>----</b>	<b>----</b>	<b>----</b>	<b>0</b>	<b>0</b>	<b>0</b>	<b>0</b>	<b>----</b>	<b>----</b>
davon voraussichtlich kreditfinanziert	----	----	----	----	----	0	0	0	0	----	----
<b>4019 Am Park - Zufahrt Parkgaststätte</b>											
Einzahlungen aus Investitionszuwendungen	0,00	0,00	40.600	0	0	0	0	0	0	40.600,00	40.600,00
darunter:											
investive Schlüsselzuweisungen	0,00	0,00	0	0	0	0	0	0	0	0,00	0,00
Einzahlungen aus Investitionsbeiträgen und ähnlichen Entgelten für Investitionstätigkeit	0,00	0,00	0	0	0	0	0	0	0	0,00	0,00
Einzahlungen aus der Veräußerung von immateriellen Vermögensgegenständen	0,00	0,00	0	0	0	0	0	0	0	0,00	0,00
Einzahlungen aus der Veräußerung von Grundstücken, Gebäuden und sonstigen unbeweglichen Vermögensgegenständen	0,00	0,00	0	0	0	0	0	0	0	0,00	0,00
Einzahlungen aus der Veräußerung von übrigem Sachanlagevermögen	0,00	0,00	0	0	0	0	0	0	0	0,00	0,00
Einzahlungen aus der Veräußerung von Finanzanlagevermögen und von Wertpapieren des Umlaufvermögens	0,00	0,00	0	0	0	0	0	0	0	0,00	0,00
Einzahlungen für sonstige Investitionstätigkeit	0,00	0,00	0	0	0	0	0	0	0	0,00	0,00
<b>Einzahlungen für Investitionstätigkeit</b>	<b>0,00</b>	<b>0,00</b>	<b>40.600</b>	<b>0</b>	<b>0</b>	<b>0</b>	<b>0</b>	<b>0</b>	<b>0</b>	<b>40.600,00</b>	<b>40.600,00</b>
Auszahlungen für den Erwerb von immateriellen Vermögensgegenständen	0,00	0,00	0	0	0	0	0	0	0	0,00	0,00
Auszahlungen für den Erwerb von Grundstücken, Gebäuden und sonstigen unbeweglichen Vermögensgegenständen	0,00	0,00	0	0	0	0	0	0	0	0,00	0,00
Auszahlungen für Baumaßnahmen	0,00	0,00	80.000	30.000	0	0	0	0	0	80.000,00	110.000,00
Auszahlungen für den Erwerb von übrigem Sachanlagevermögen	0,00	0,00	0	0	0	0	0	0	0	0,00	0,00

CIP-KD / OKHH11

Rel. 4.2.12 (Update 5) (01.03.2024)

# TOP 14 - Anlage zu Beschlussvorlage 073/2024 - Haushaltssatzung 2024



## Teilfinanzhaushalt - B. Investitionsprogramm - Planung einzelner Investitionsvorhaben 2024

Gemeinde: 12 Lengsfeld

Seite : 70  
 Datum: 23.05.2024  
 Uhrzeit: 09:18:09

Amt 300 Teilhaushalt III Bauamt, einschließlich GLM und Baubetriebshof

Tagesordnung

öffentlich

Einzahlungs- und Auszahlungsarten	Ergebnis des Vorjahres	Übertragene Ermächtigungen	Ansatz des Vorjahres	Ansatz des Haushaltsjahres	Verpflichtungsermächtigungen	Ansatz des ersten dem HHJ folgenden Jahres	Ansatz des zweiten dem HHJ folgenden Jahres	Ansatz des dritten dem HHJ folgenden Jahres	Folgejahre	bisher bereitgestellt (einschl. Sp.2 + 3)	Gesamteinzahlungen/-auszahlungen
	EUR	EUR	EUR	EUR	EUR	EUR	EUR	EUR	EUR	EUR	EUR
	1	2	3	4	5	6	7	8	9	10	11
Auszahlungen für den Erwerb von Finanzanlagevermögen und von Wertpapieren des Umlaufvermögens	0,00	0,00	0	0	0	0	0	0	0	0,00	0,00
Auszahlungen für Investitionsförderungsmaßnahmen	0,00	0,00	0	0	0	0	0	0	0	0,00	0,00
Auszahlungen für sonstige Investitionstätigkeit	0,00	0,00	0	0	0	0	0	0	0	0,00	0,00
<b>Auszahlungen für Investitionstätigkeit</b>	<b>0,00</b>	<b>0,00</b>	<b>80.000</b>	<b>30.000</b>	<b>0</b>	<b>0</b>	<b>0</b>	<b>0</b>	<b>0</b>	<b>80.000,00</b>	<b>110.000,00</b>
<b>Saldo (Einzahlungen aus Investitionstätigkeit ./. Auszahlungen für Investitionstätigkeit)</b>	<b>0,00</b>	<b>0,00</b>	<b>-39.400</b>	<b>-30.000</b>	<b>0</b>	<b>0</b>	<b>0</b>	<b>0</b>	<b>0</b>	<b>-39.400,00</b>	<b>-69.400,00</b>
aus Vorjahren fortgeltende Verpflichtungsermächtigungen für die Maßnahme	----	----	----	----	----	0	0	0	0	----	----
vorgesehene Verpflichtungsermächtigungen des Haushaltsjahres für die Maßnahme	----	----	----	----	----	0	0	0	0	----	----
<b>Summe der Verpflichtungsermächtigungen für die Maßnahme</b>	<b>----</b>	<b>----</b>	<b>----</b>	<b>----</b>	<b>----</b>	<b>0</b>	<b>0</b>	<b>0</b>	<b>0</b>	<b>----</b>	<b>----</b>
davon voraussichtlich kreditfinanziert	----	----	----	----	----	0	0	0	0	----	----
<b>4021 Irfersgrüner Bahnhofstraße</b>											
Einzahlungen aus Investitionszuwendungen	0,00	0,00	228.480	0	0	0	0	0	0	228.480,00	228.480,00
darunter:											
investive Schlüsselzuweisungen	0,00	0,00	0	0	0	0	0	0	0	0,00	0,00
Einzahlungen aus Investitionsbeiträgen und ähnlichen Entgelten für Investitionstätigkeit	0,00	0,00	0	0	0	0	0	0	0	0,00	0,00
Einzahlungen aus der Veräußerung von immateriellen Vermögensgegenständen	0,00	0,00	0	0	0	0	0	0	0	0,00	0,00
Einzahlungen aus der Veräußerung von Grundstücken, Gebäuden und sonstigen unbeweglichen Vermögensgegenständen	0,00	0,00	0	0	0	0	0	0	0	0,00	0,00
Einzahlungen aus der Veräußerung von übrigem Sachanlagevermögen	0,00	0,00	0	0	0	0	0	0	0	0,00	0,00
Einzahlungen aus der Veräußerung von Finanzanlagevermögen und von Wertpapieren des Umlaufvermögens	0,00	0,00	0	0	0	0	0	0	0	0,00	0,00
Einzahlungen für sonstige Investitionstätigkeit	0,00	0,00	0	0	0	0	0	0	0	0,00	0,00
<b>Einzahlungen für Investitionstätigkeit</b>	<b>0,00</b>	<b>0,00</b>	<b>228.480</b>	<b>0</b>	<b>0</b>	<b>0</b>	<b>0</b>	<b>0</b>	<b>0</b>	<b>228.480,00</b>	<b>228.480,00</b>
Auszahlungen für den Erwerb von immateriellen Vermögensgegenständen	0,00	0,00	0	0	0	0	0	0	0	0,00	0,00
Auszahlungen für den Erwerb von Grundstücken, Gebäuden und sonstigen unbeweglichen Vermögensgegenständen	0,00	0,00	0	0	0	0	0	0	0	0,00	0,00

CIP-KD / OKHH11

Rel. 4.2.12 (Update 5) (01.03.2024)



# TOP 14 - Anlage zu Beschlussvorlage 073/2024 - Haushaltssatzung 2024



## Teilfinanzhaushalt - B. Investitionsprogramm - Planung einzelner Investitionsvorhaben 2024

Gemeinde: 12 Lengsfeld

Seite : 71  
 Datum: 23.05.2024  
 Uhrzeit: 09:18:09

Amt 300 Teilhaushalt III Bauamt, einschließlich GLM und Baubetriebshof

Tagesordnung

öffentlich

Einzahlungs- und Auszahlungsarten	Ergebnis des Vorvorjahres	Übertragene Ermächtigungen	Ansatz des Vorjahres	Ansatz des Haushaltsjahres	Verpflichtungsermächtigungen	Ansatz des ersten dem HHJ folgenden Jahres	Ansatz des zweiten dem HHJ folgenden Jahres	Ansatz des dritten dem HHJ folgenden Jahres	Folgejahre	bisher bereitgestellt (einschl. Sp.2 + 3)	Gesamteinzahlungen/-auszahlungen
	EUR	EUR	EUR	EUR	EUR	EUR	EUR	EUR	EUR	EUR	EUR
	1	2	3	4	5	6	7	8	9	10	11
Auszahlungen für Baumaßnahmen	149.061,71	0,00	143.195	0	0	0	0	0	0	292.256,71	292.256,71
Auszahlungen für den Erwerb von übrigem Sachanlagevermögen	0,00	0,00	0	0	0	0	0	0	0	0,00	0,00
Auszahlungen für den Erwerb von Finanzanlagevermögen und von Wertpapieren des Umlaufvermögens	0,00	0,00	0	0	0	0	0	0	0	0,00	0,00
Auszahlungen für Investitionsförderungsmaßnahmen	0,00	0,00	0	0	0	0	0	0	0	0,00	0,00
Auszahlungen für sonstige Investitionstätigkeit	0,00	0,00	0	0	0	0	0	0	0	0,00	0,00
<b>Auszahlungen für Investitionstätigkeit</b>	<b>149.061,71</b>	<b>0,00</b>	<b>143.195</b>	<b>0</b>	<b>0</b>	<b>0</b>	<b>0</b>	<b>0</b>	<b>0</b>	<b>292.256,71</b>	<b>292.256,71</b>
<b>Saldo (Einzahlungen aus Investitionstätigkeit ./ Auszahlungen für Investitionstätigkeit)</b>	<b>-149.061,71</b>	<b>0,00</b>	<b>85.285</b>	<b>0</b>	<b>0</b>	<b>0</b>	<b>0</b>	<b>0</b>	<b>0</b>	<b>-63.776,71</b>	<b>-63.776,71</b>
aus Vorjahren fortgeltende Verpflichtungsermächtigungen für die Maßnahme	----	----	----	----	----	0	0	0	0	----	----
vorgesehene Verpflichtungsermächtigungen des Haushaltsjahres für die Maßnahme	----	----	----	----	----	0	0	0	0	----	----
<b>Summe der Verpflichtungsermächtigungen für die Maßnahme</b>	<b>----</b>	<b>----</b>	<b>----</b>	<b>----</b>	<b>----</b>	<b>0</b>	<b>0</b>	<b>0</b>	<b>0</b>	<b>----</b>	<b>----</b>
davon voraussichtlich kreditfinanziert	----	----	----	----	----	0	0	0	0	----	----
<b>4022 Straßenbeleuchtung Hegelstraße</b>											
Einzahlungen aus Investitionszuwendungen	0,00	0,00	0	0	0	0	0	0	0	2.784,60	2.784,60
darunter:											
investive Schlüsselzuweisungen	0,00	0,00	0	0	0	0	0	0	0	0,00	0,00
Einzahlungen aus Investitionsbeiträgen und ähnlichen Entgelten für Investitionstätigkeit	0,00	0,00	0	0	0	0	0	0	0	0,00	0,00
Einzahlungen aus der Veräußerung von immateriellen Vermögensgegenständen	0,00	0,00	0	0	0	0	0	0	0	0,00	0,00
Einzahlungen aus der Veräußerung von Grundstücken, Gebäuden und sonstigen unbeweglichen Vermögensgegenständen	0,00	0,00	0	0	0	0	0	0	0	0,00	0,00
Einzahlungen aus der Veräußerung von übrigem Sachanlagevermögen	0,00	0,00	0	0	0	0	0	0	0	0,00	0,00
Einzahlungen aus der Veräußerung von Finanzanlagevermögen und von Wertpapieren des Umlaufvermögens	0,00	0,00	0	0	0	0	0	0	0	0,00	0,00
Einzahlungen für sonstige Investitionstätigkeit	0,00	0,00	0	0	0	0	0	0	0	0,00	0,00
<b>Einzahlungen für Investitionstätigkeit</b>	<b>0,00</b>	<b>0,00</b>	<b>0</b>	<b>0</b>	<b>0</b>	<b>0</b>	<b>0</b>	<b>0</b>	<b>0</b>	<b>2.784,60</b>	<b>2.784,60</b>

CIP-KD / OKHH11

Rel. 4.2.12 (Update 5) (01.03.2024)

# TOP 14 - Anlage zu Beschlussvorlage 073/2024 - Haushaltssatzung 2024



## Teilfinanzhaushalt - B. Investitionsprogramm - Planung einzelner Investitionsvorhaben 2024

Gemeinde: 12 Lengsfeld

Seite : 72  
 Datum: 23.05.2024  
 Uhrzeit: 09:18:09

Tagesordnung

öffentlich

Amt 300 Teilhaushalt III Bauamt, einschließlich GLM und Baubetriebshof

Einzahlungs- und Auszahlungsarten	Ergebnis des Vorjahres	Übertragene Ermächtigungen	Ansatz des Vorjahres	Ansatz des Haushaltsjahres	Verpflichtungsermächtigungen	Ansatz des ersten dem HHJ folgenden Jahres	Ansatz des zweiten dem HHJ folgenden Jahres	Ansatz des dritten dem HHJ folgenden Jahres	Folgejahre	bisher bereitgestellt (einschl. Sp.2 + 3)	Gesamteinzahlungen/-auszahlungen
	EUR	EUR	EUR	EUR	EUR	EUR	EUR	EUR	EUR	EUR	EUR
	1	2	3	4	5	6	7	8	9	10	11
Auszahlungen für den Erwerb von immateriellen Vermögensgegenständen	0,00	0,00	0	0	0	0	0	0	0	0,00	0,00
Auszahlungen für den Erwerb von Grundstücken, Gebäuden und sonstigen unbeweglichen Vermögensgegenständen	0,00	0,00	0	0	0	0	0	0	0	0,00	0,00
Auszahlungen für Baumaßnahmen	0,00	0,00	0	0	0	0	0	0	0	15.535,56	15.535,56
Auszahlungen für den Erwerb von übrigem Sachanlagevermögen	0,00	0,00	0	0	0	0	0	0	0	0,00	0,00
Auszahlungen für den Erwerb von Finanzanlagevermögen und von Wertpapieren des Umlaufvermögens	0,00	0,00	0	0	0	0	0	0	0	0,00	0,00
Auszahlungen für Investitionsförderungsmaßnahmen	0,00	0,00	0	0	0	0	0	0	0	0,00	0,00
Auszahlungen für sonstige Investitionstätigkeit	0,00	0,00	0	0	0	0	0	0	0	0,00	0,00
<b>Auszahlungen für Investitionstätigkeit</b>	<b>0,00</b>	<b>0,00</b>	<b>0</b>	<b>0</b>	<b>0</b>	<b>0</b>	<b>0</b>	<b>0</b>	<b>0</b>	<b>15.535,56</b>	<b>15.535,56</b>
<b>Saldo (Einzahlungen aus Investitionstätigkeit ./ Auszahlungen für Investitionstätigkeit)</b>	<b>0,00</b>	<b>0,00</b>	<b>0</b>	<b>0</b>	<b>0</b>	<b>0</b>	<b>0</b>	<b>0</b>	<b>0</b>	<b>-12.750,96</b>	<b>-12.750,96</b>
aus Vorjahren fortgeltende Verpflichtungsermächtigungen für die Maßnahme	----	----	----	----	----	0	0	0	0	----	----
vorgesehene Verpflichtungsermächtigungen des Haushaltsjahres für die Maßnahme	----	----	----	----	----	0	0	0	0	----	----
<b>Summe der Verpflichtungsermächtigungen für die Maßnahme</b>	<b>----</b>	<b>----</b>	<b>----</b>	<b>----</b>	<b>----</b>	<b>0</b>	<b>0</b>	<b>0</b>	<b>0</b>	<b>----</b>	<b>----</b>
davon voraussichtlich kreditfinanziert	----	----	----	----	----	0	0	0	0	----	----
<b>4023 Friedensstr. + Untere Dorfstr. SN</b>											
Einzahlungen aus Investitionszuwendungen	0,00	0,00	100.000	0	0	0	385.750	385.750	0	100.000,00	871.500,00
darunter:											
investive Schlüsselzuweisungen	0,00	0,00	0	0	0	0	0	0	0	0,00	0,00
Einzahlungen aus Investitionsbeiträgen und ähnlichen Entgelten für Investitionstätigkeit	0,00	0,00	0	0	0	0	0	0	0	0,00	0,00
Einzahlungen aus der Veräußerung von immateriellen Vermögensgegenständen	0,00	0,00	0	0	0	0	0	0	0	0,00	0,00
Einzahlungen aus der Veräußerung von Grundstücken, Gebäuden und sonstigen unbeweglichen Vermögensgegenständen	0,00	0,00	0	0	0	0	0	0	0	0,00	0,00
Einzahlungen aus der Veräußerung von übrigem Sachanlagevermögen	0,00	0,00	0	0	0	0	0	0	0	0,00	0,00
Einzahlungen aus der Veräußerung von Finanzanlagevermögen und von Wertpapieren des Umlaufvermögens	0,00	0,00	0	0	0	0	0	0	0	0,00	0,00

CIP-KD / OKHH11

Rel. 4.2.12 (Update 5) (01.03.2024)

# TOP 14 - Anlage zu Beschlussvorlage 073/2024 - Haushaltssatzung 2024



## Teilfinanzhaushalt - B. Investitionsprogramm - Planung einzelner Investitionsvorhaben 2024

Gemeinde: 12 Lengsfeld

Seite : 73  
 Datum: 23.05.2024  
 Uhrzeit: 09:18:09

Tagesordnung

öffentlich

Amt 300 Teilhaushalt III Bauamt, einschließlich GLM und Baubetriebshof

Einzahlungs- und Auszahlungsarten	Ergebnis des Vorjahres	Übertragene Ermächtigungen	Ansatz des Vorjahres	Ansatz des Haushaltsjahres	Verpflichtungsermächtigungen	Ansatz des ersten dem HHJ folgenden Jahres	Ansatz des zweiten dem HHJ folgenden Jahres	Ansatz des dritten dem HHJ folgenden Jahres	Folgejahre	bisher bereitgestellt (einschl. Sp.2 + 3)	Gesamteinzahlungen/-auszahlungen
	EUR	EUR	EUR	EUR	EUR	EUR	EUR	EUR	EUR	EUR	EUR
	1	2	3	4	5	6	7	8	9	10	11
Einzahlungen für sonstige Investitionstätigkeit	0,00	0,00	0	0	0	0	0	0	0	0,00	0,00
<b>Einzahlungen für Investitionstätigkeit</b>	<b>0,00</b>	<b>0,00</b>	<b>100.000</b>	<b>0</b>	<b>0</b>	<b>0</b>	<b>385.750</b>	<b>385.750</b>	<b>0</b>	<b>100.000,00</b>	<b>871.500,00</b>
Auszahlungen für den Erwerb von immateriellen Vermögensgegenständen	0,00	0,00	0	0	0	0	0	0	0	0,00	0,00
Auszahlungen für den Erwerb von Grundstücken, Gebäuden und sonstigen unbeweglichen Vermögensgegenständen	0,00	0,00	0	0	0	0	0	0	0	0,00	0,00
Auszahlungen für Baumaßnahmen	0,00	0,00	200.000	0	0	0	771.500	771.500	0	200.000,00	1.743.000,00
Auszahlungen für den Erwerb von übrigem Sachanlagevermögen	0,00	0,00	0	0	0	0	0	0	0	0,00	0,00
Auszahlungen für den Erwerb von Finanzanlagevermögen und von Wertpapieren des Umlaufvermögens	0,00	0,00	0	0	0	0	0	0	0	0,00	0,00
Auszahlungen für Investitionsförderungsmaßnahmen	0,00	0,00	0	0	0	0	0	0	0	0,00	0,00
Auszahlungen für sonstige Investitionstätigkeit	0,00	0,00	0	0	0	0	0	0	0	0,00	0,00
<b>Auszahlungen für Investitionstätigkeit</b>	<b>0,00</b>	<b>0,00</b>	<b>200.000</b>	<b>0</b>	<b>0</b>	<b>0</b>	<b>771.500</b>	<b>771.500</b>	<b>0</b>	<b>200.000,00</b>	<b>1.743.000,00</b>
<b>Saldo (Einzahlungen aus Investitionstätigkeit ./ Auszahlungen für Investitionstätigkeit)</b>	<b>0,00</b>	<b>0,00</b>	<b>-100.000</b>	<b>0</b>	<b>0</b>	<b>0</b>	<b>-385.750</b>	<b>-385.750</b>	<b>0</b>	<b>-100.000,00</b>	<b>-871.500,00</b>
aus Vorjahren fortgeltende Verpflichtungsermächtigungen für die Maßnahme	----	----	----	----	----	0	0	0	0	----	----
vorgesehene Verpflichtungsermächtigungen des Haushaltsjahres für die Maßnahme	----	----	----	----	----	0	0	0	0	----	----
<b>Summe der Verpflichtungsermächtigungen für die Maßnahme</b>	<b>----</b>	<b>----</b>	<b>----</b>	<b>----</b>	<b>----</b>	<b>0</b>	<b>0</b>	<b>0</b>	<b>0</b>	<b>----</b>	<b>----</b>
davon voraussichtlich kreditfinanziert	----	----	----	----	----	0	0	0	0	----	----
<b>4026 Baugebiet Ifersgrün</b>											
Einzahlungen aus Investitionszuwendungen	0,00	0,00	0	0	0	0	0	0	0	0,00	0,00
darunter:											
investive Schlüsselzuweisungen	0,00	0,00	0	0	0	0	0	0	0	0,00	0,00
Einzahlungen aus Investitionsbeiträgen und ähnlichen Entgelten für Investitionstätigkeit	0,00	0,00	0	0	0	0	0	0	0	0,00	0,00
Einzahlungen aus der Veräußerung von immateriellen Vermögensgegenständen	0,00	0,00	0	0	0	0	0	0	0	0,00	0,00
Einzahlungen aus der Veräußerung von Grundstücken, Gebäuden und sonstigen unbeweglichen Vermögensgegenständen	0,00	0,00	0	0	0	0	0	0	0	0,00	0,00

CIP-KD / OKHH11

Rel. 4.2.12 (Update 5) (01.03.2024)

# TOP 14 - Anlage zu Beschlussvorlage 073/2024 - Haushaltssatzung 2024



## Teilfinanzhaushalt - B. Investitionsprogramm - Planung einzelner Investitionsvorhaben 2024

Gemeinde: 12 Lengsfeld

Seite : 74  
 Datum: 23.05.2024  
 Uhrzeit: 09:18:09

Amt 300 Teilhaushalt III Bauamt, einschließlich GLM und Baubetriebshof

Tagesordnung

öffentlich

Einzahlungs- und Auszahlungsarten	Ergebnis des Vorvorjahres	Übertragene Ermächtigungen	Ansatz des Vorjahres	Ansatz des Haushaltsjahres	Verpflichtungsermächtigungen	Ansatz des ersten dem HHJ folgenden Jahres	Ansatz des zweiten dem HHJ folgenden Jahres	Ansatz des dritten dem HHJ folgenden Jahres	Folgejahre	bisher bereitgestellt (einschl. Sp.2 + 3)	Gesamteinzahlungen/-auszahlungen
	EUR	EUR	EUR	EUR	EUR	EUR	EUR	EUR	EUR	EUR	EUR
	1	2	3	4	5	6	7	8	9	10	11
Einzahlungen aus der Veräußerung von übrigem Sachanlagevermögen	0,00	0,00	0	0	0	0	0	0	0	0,00	0,00
Einzahlungen aus der Veräußerung von Finanzanlagevermögen und von Wertpapieren des Umlaufvermögens	0,00	0,00	0	0	0	0	0	0	0	0,00	0,00
Einzahlungen für sonstige Investitionstätigkeit	0,00	0,00	0	0	0	0	0	0	0	0,00	0,00
<b>Einzahlungen für Investitionstätigkeit</b>	<b>0,00</b>	<b>0,00</b>	<b>0</b>	<b>0</b>	<b>0</b>	<b>0</b>	<b>0</b>	<b>0</b>	<b>0</b>	<b>0,00</b>	<b>0,00</b>
Auszahlungen für den Erwerb von immateriellen Vermögensgegenständen	0,00	0,00	0	0	0	0	0	0	0	0,00	0,00
Auszahlungen für den Erwerb von Grundstücken, Gebäuden und sonstigen unbeweglichen Vermögensgegenständen	0,00	0,00	0	0	0	0	0	0	0	0,00	0,00
Auszahlungen für Baumaßnahmen	0,00	15.000,00	1.000.000	0	0	0	0	0	0	1.000.000,00	1.000.000,00
Auszahlungen für den Erwerb von übrigem Sachanlagevermögen	0,00	0,00	0	0	0	0	0	0	0	0,00	0,00
Auszahlungen für den Erwerb von Finanzanlagevermögen und von Wertpapieren des Umlaufvermögens	0,00	0,00	0	0	0	0	0	0	0	0,00	0,00
Auszahlungen für Investitionsförderungsmaßnahmen	0,00	0,00	0	0	0	0	0	0	0	0,00	0,00
Auszahlungen für sonstige Investitionstätigkeit	0,00	0,00	0	0	0	0	0	0	0	0,00	0,00
<b>Auszahlungen für Investitionstätigkeit</b>	<b>0,00</b>	<b>15.000,00</b>	<b>1.000.000</b>	<b>0</b>	<b>0</b>	<b>0</b>	<b>0</b>	<b>0</b>	<b>0</b>	<b>1.000.000,00</b>	<b>1.000.000,00</b>
<b>Saldo (Einzahlungen aus Investitionstätigkeit ./. Auszahlungen für Investitionstätigkeit)</b>	<b>0,00</b>	<b>-15.000,00</b>	<b>-1.000.000</b>	<b>0</b>	<b>0</b>	<b>0</b>	<b>0</b>	<b>0</b>	<b>0</b>	<b>-1.000.000,00</b>	<b>-1.000.000,00</b>
aus Vorjahren fortgeltende Verpflichtungsermächtigungen für die Maßnahme	----	----	----	----	----	0	0	0	0	----	----
vorgesehene Verpflichtungsermächtigungen des Haushaltsjahres für die Maßnahme	----	----	----	----	----	0	0	0	0	----	----
<b>Summe der Verpflichtungsermächtigungen für die Maßnahme</b>	<b>----</b>	<b>----</b>	<b>----</b>	<b>----</b>	<b>----</b>	<b>0</b>	<b>0</b>	<b>0</b>	<b>0</b>	<b>----</b>	<b>----</b>
davon voraussichtlich kreditfinanziert	----	----	----	----	----	0	0	0	0	----	----
<b>4027 Engelgasse</b>											
Einzahlungen aus Investitionszuwendungen	0,00	0,00	0	0	0	0	0	0	0	0,00	0,00
darunter:											
investive Schlüsselzuweisungen	0,00	0,00	0	0	0	0	0	0	0	0,00	0,00
Einzahlungen aus Investitionsbeiträgen und ähnlichen Entgelten für Investitionstätigkeit	0,00	0,00	0	0	0	0	0	0	0	0,00	0,00

CIP-KD / OKHH11

Rel. 4.2.12 (Update 5) (01.03.2024)

# TOP 14 - Anlage zu Beschlussvorlage 073/2024 - Haushaltssatzung 2024



## Teilfinanzhaushalt - B. Investitionsprogramm - Planung einzelner Investitionsvorhaben 2024

Gemeinde: 12 Lengsfeld

Seite : 75  
 Datum: 23.05.2024  
 Uhrzeit: 09:18:09

Tagesordnung

öffentlich

Amt 300 Teilhaushalt III Bauamt, einschließlich GLM und Baubetriebshof

Einzahlungs- und Auszahlungsarten	Ergebnis des Vorvorjahres	Übertragene Ermächtigungen	Ansatz des Vorjahres	Ansatz des Haushaltsjahres	Verpflichtungsermächtigungen	Ansatz des ersten dem HHJ folgenden Jahres	Ansatz des zweiten dem HHJ folgenden Jahres	Ansatz des dritten dem HHJ folgenden Jahres	Folgejahre	bisher bereitgestellt (einschl. Sp.2 + 3)	Gesamteinzahlungen/-auszahlungen
	EUR	EUR	EUR	EUR	EUR	EUR	EUR	EUR	EUR	EUR	EUR
	1	2	3	4	5	6	7	8	9	10	11
Einzahlungen aus der Veräußerung von immateriellen Vermögensgegenständen	0,00	0,00	0	0	0	0	0	0	0	0,00	0,00
Einzahlungen aus der Veräußerung von Grundstücken, Gebäuden und sonstigen unbeweglichen Vermögensgegenständen	0,00	0,00	0	0	0	0	0	0	0	0,00	0,00
Einzahlungen aus der Veräußerung von übrigem Sachanlagevermögen	0,00	0,00	0	0	0	0	0	0	0	0,00	0,00
Einzahlungen aus der Veräußerung von Finanzanlagevermögen und von Wertpapieren des Umlaufvermögens	0,00	0,00	0	0	0	0	0	0	0	0,00	0,00
Einzahlungen für sonstige Investitionstätigkeit	0,00	0,00	0	0	0	0	0	0	0	0,00	0,00
<b>Einzahlungen für Investitionstätigkeit</b>	<b>0,00</b>	<b>0,00</b>	<b>0</b>	<b>0</b>	<b>0</b>	<b>0</b>	<b>0</b>	<b>0</b>	<b>0</b>	<b>0,00</b>	<b>0,00</b>
Auszahlungen für den Erwerb von immateriellen Vermögensgegenständen	0,00	0,00	0	0	0	0	0	0	0	0,00	0,00
Auszahlungen für den Erwerb von Grundstücken, Gebäuden und sonstigen unbeweglichen Vermögensgegenständen	0,00	0,00	0	0	0	0	0	0	0	0,00	0,00
Auszahlungen für Baumaßnahmen	0,00	13.703,47	0	0	0	0	0	0	0	0,00	0,00
Auszahlungen für den Erwerb von übrigem Sachanlagevermögen	0,00	0,00	0	0	0	0	0	0	0	0,00	0,00
Auszahlungen für den Erwerb von Finanzanlagevermögen und von Wertpapieren des Umlaufvermögens	0,00	0,00	0	0	0	0	0	0	0	0,00	0,00
Auszahlungen für Investitionsförderungsmaßnahmen	0,00	0,00	0	0	0	0	0	0	0	0,00	0,00
Auszahlungen für sonstige Investitionstätigkeit	0,00	0,00	0	0	0	0	0	0	0	0,00	0,00
<b>Auszahlungen für Investitionstätigkeit</b>	<b>0,00</b>	<b>13.703,47</b>	<b>0</b>	<b>0</b>	<b>0</b>	<b>0</b>	<b>0</b>	<b>0</b>	<b>0</b>	<b>0,00</b>	<b>0,00</b>
<b>Saldo (Einzahlungen aus Investitionstätigkeit ./. Auszahlungen für Investitionstätigkeit)</b>	<b>0,00</b>	<b>-13.703,47</b>	<b>0</b>	<b>0</b>	<b>0</b>	<b>0</b>	<b>0</b>	<b>0</b>	<b>0</b>	<b>0,00</b>	<b>0,00</b>
aus Vorjahren fortgeltende Verpflichtungsermächtigungen für die Maßnahme	----	----	----	----	----	0	0	0	0	----	----
vorgesehene Verpflichtungsermächtigungen des Haushaltsjahres für die Maßnahme	----	----	----	----	----	0	0	0	0	----	----
<b>Summe der Verpflichtungsermächtigungen für die Maßnahme</b>	<b>----</b>	<b>----</b>	<b>----</b>	<b>----</b>	<b>----</b>	<b>0</b>	<b>0</b>	<b>0</b>	<b>0</b>	<b>----</b>	<b>----</b>
davon voraussichtlich kreditfinanziert	----	----	----	----	----	0	0	0	0	----	----
<b>4028 Baugebiet Fichtengasse</b>											
Einzahlungen aus Investitionszuwendungen	0,00	0,00	0	0	0	0	0	0	0	0,00	0,00

CIP-KD / OKHH11

Rel. 4.2.12 (Update 5) (01.03.2024)

# TOP 14 - Anlage zu Beschlussvorlage 073/2024 - Haushaltssatzung 2024



## Teilfinanzhaushalt - B. Investitionsprogramm - Planung einzelner Investitionsvorhaben 2024

Gemeinde: 12 Lengsfeld

Seite : 76  
 Datum: 23.05.2024  
 Uhrzeit: 09:18:09

Amt 300 Teilhaushalt III Bauamt, einschließlich GLM und Baubetriebshof

Tagesordnung

öffentlich

Einzahlungs- und Auszahlungsarten	Ergebnis des Vorvorjahres	Übertragene Ermächtigungen	Ansatz des Vorjahres	Ansatz des Haushaltsjahres	Verpflichtungsermächtigungen	Ansatz des ersten dem HHJ folgenden Jahres	Ansatz des zweiten dem HHJ folgenden Jahres	Ansatz des dritten dem HHJ folgenden Jahres	Folgejahre	bisher bereitgestellt (einschl. Sp.2 + 3)	Gesamteinzahlungen/-auszahlungen
	EUR	EUR	EUR	EUR	EUR	EUR	EUR	EUR	EUR	EUR	EUR
	1	2	3	4	5	6	7	8	9	10	11
darunter:											
investive Schlüsselzuweisungen	0,00	0,00	0	0	0	0	0	0	0	0,00	0,00
Einzahlungen aus Investitionsbeiträgen und ähnlichen Entgelten für Investitionstätigkeit	0,00	0,00	0	0	0	0	0	0	0	0,00	0,00
Einzahlungen aus der Veräußerung von immateriellen Vermögensgegenständen	0,00	0,00	0	0	0	0	0	0	0	0,00	0,00
Einzahlungen aus der Veräußerung von Grundstücken, Gebäuden und sonstigen unbeweglichen Vermögensgegenständen	0,00	0,00	0	0	0	0	0	0	0	0,00	0,00
Einzahlungen aus der Veräußerung von übrigem Sachanlagevermögen	0,00	0,00	0	0	0	0	0	0	0	0,00	0,00
Einzahlungen aus der Veräußerung von Finanzanlagevermögen und von Wertpapieren des Umlaufvermögens	0,00	0,00	0	0	0	0	0	0	0	0,00	0,00
Einzahlungen für sonstige Investitionstätigkeit	0,00	0,00	0	0	0	0	0	0	0	0,00	0,00
<b>Einzahlungen für Investitionstätigkeit</b>	<b>0,00</b>	<b>0,00</b>	<b>0</b>	<b>0</b>	<b>0</b>	<b>0</b>	<b>0</b>	<b>0</b>	<b>0</b>	<b>0,00</b>	<b>0,00</b>
Auszahlungen für den Erwerb von immateriellen Vermögensgegenständen	0,00	0,00	0	0	0	0	0	0	0	0,00	0,00
Auszahlungen für den Erwerb von Grundstücken, Gebäuden und sonstigen unbeweglichen Vermögensgegenständen	0,00	0,00	0	0	0	0	0	0	0	0,00	0,00
Auszahlungen für Baumaßnahmen	0,00	0,00	0	0	0	0	0	0	0	87,83	87,83
Auszahlungen für den Erwerb von übrigem Sachanlagevermögen	0,00	0,00	0	0	0	0	0	0	0	0,00	0,00
Auszahlungen für den Erwerb von Finanzanlagevermögen und von Wertpapieren des Umlaufvermögens	0,00	0,00	0	0	0	0	0	0	0	0,00	0,00
Auszahlungen für Investitionsförderungsmaßnahmen	0,00	0,00	0	0	0	0	0	0	0	0,00	0,00
Auszahlungen für sonstige Investitionstätigkeit	0,00	0,00	0	0	0	0	0	0	0	0,00	0,00
<b>Auszahlungen für Investitionstätigkeit</b>	<b>0,00</b>	<b>0,00</b>	<b>0</b>	<b>0</b>	<b>0</b>	<b>0</b>	<b>0</b>	<b>0</b>	<b>0</b>	<b>87,83</b>	<b>87,83</b>
<b>Saldo (Einzahlungen aus Investitionstätigkeit ./. Auszahlungen für Investitionstätigkeit)</b>	<b>0,00</b>	<b>0,00</b>	<b>0</b>	<b>0</b>	<b>0</b>	<b>0</b>	<b>0</b>	<b>0</b>	<b>0</b>	<b>-87,83</b>	<b>-87,83</b>
aus Vorjahren fortgeltende Verpflichtungsermächtigungen für die Maßnahme	----	----	----	----	----	0	0	0	0	----	----
vorgesehene Verpflichtungsermächtigungen des Haushaltsjahres für die Maßnahme	----	----	----	----	----	0	0	0	0	----	----
<b>Summe der Verpflichtungsermächtigungen für die Maßnahme</b>	<b>----</b>	<b>----</b>	<b>----</b>	<b>----</b>	<b>----</b>	<b>0</b>	<b>0</b>	<b>0</b>	<b>0</b>	<b>----</b>	<b>----</b>

CIP-KD / OKHH11

Rel. 4.2.12 (Update 5) (01.03.2024)

# TOP 14 - Anlage zu Beschlussvorlage 073/2024 - Haushaltssatzung 2024



## Teilfinanzhaushalt - B. Investitionsprogramm - Planung einzelner Investitionsvorhaben 2024

Gemeinde: 12 Lengsfeld

Seite : 77  
 Datum: 23.05.2024  
 Uhrzeit: 09:18:09

Tagesordnung

öffentlich

Amt 300 Teilhaushalt III Bauamt, einschließlich GLM und Baubetriebshof

Einzahlungs- und Auszahlungsarten	Ergebnis des Vorjahres	Übertragene Ermächtigungen	Ansatz des Vorjahres	Ansatz des Haushaltsjahres	Verpflichtungsermächtigungen	Ansatz des ersten dem HHJ folgenden Jahres	Ansatz des zweiten dem HHJ folgenden Jahres	Ansatz des dritten dem HHJ folgenden Jahres	Folgejahre	bisher bereitgestellt (einschl. Sp.2 + 3)	Gesamteinzahlungen/-auszahlungen
	EUR	EUR	EUR	EUR	EUR	EUR	EUR	EUR	EUR	EUR	EUR
	1	2	3	4	5	6	7	8	9	10	11
davon voraussichtlich kreditfinanziert	---	---	---	---	---	0	0	0	0	---	---
<b>4029 Pyramidenplatz Irfersgrün</b>											
Einzahlungen aus Investitionszuwendungen	0,00	0,00	0	195.000	0	0	0	0	0	0,00	195.000,00
darunter:											
investive Schlüsselzuweisungen	0,00	0,00	0	0	0	0	0	0	0	0,00	0,00
Einzahlungen aus Investitionsbeiträgen und ähnlichen Entgelten für Investitionstätigkeit	0,00	0,00	0	0	0	0	0	0	0	0,00	0,00
Einzahlungen aus der Veräußerung von immateriellen Vermögensgegenständen	0,00	0,00	0	0	0	0	0	0	0	0,00	0,00
Einzahlungen aus der Veräußerung von Grundstücken, Gebäuden und sonstigen unbeweglichen Vermögensgegenständen	0,00	0,00	0	0	0	0	0	0	0	0,00	0,00
Einzahlungen aus der Veräußerung von übrigem Sachanlagevermögen	0,00	0,00	0	0	0	0	0	0	0	0,00	0,00
Einzahlungen aus der Veräußerung von Finanzanlagevermögen und von Wertpapieren des Umlaufvermögens	0,00	0,00	0	0	0	0	0	0	0	0,00	0,00
Einzahlungen für sonstige Investitionstätigkeit	0,00	0,00	0	0	0	0	0	0	0	0,00	0,00
<b>Einzahlungen für Investitionstätigkeit</b>	<b>0,00</b>	<b>0,00</b>	<b>0</b>	<b>195.000</b>	<b>0</b>	<b>0</b>	<b>0</b>	<b>0</b>	<b>0</b>	<b>0,00</b>	<b>195.000,00</b>
Auszahlungen für den Erwerb von immateriellen Vermögensgegenständen	0,00	0,00	0	0	0	0	0	0	0	0,00	0,00
Auszahlungen für den Erwerb von Grundstücken, Gebäuden und sonstigen unbeweglichen Vermögensgegenständen	0,00	0,00	0	0	0	0	0	0	0	0,00	0,00
Auszahlungen für Baumaßnahmen	9,26	20.742,14	200.000	80.000	0	0	0	0	0	202.983,07	282.983,07
Auszahlungen für den Erwerb von übrigem Sachanlagevermögen	0,00	0,00	0	0	0	0	0	0	0	0,00	0,00
Auszahlungen für den Erwerb von Finanzanlagevermögen und von Wertpapieren des Umlaufvermögens	0,00	0,00	0	0	0	0	0	0	0	0,00	0,00
Auszahlungen für Investitionsförderungsmaßnahmen	0,00	0,00	0	0	0	0	0	0	0	0,00	0,00
Auszahlungen für sonstige Investitionstätigkeit	0,00	0,00	0	0	0	0	0	0	0	0,00	0,00
<b>Auszahlungen für Investitionstätigkeit</b>	<b>9,26</b>	<b>20.742,14</b>	<b>200.000</b>	<b>80.000</b>	<b>0</b>	<b>0</b>	<b>0</b>	<b>0</b>	<b>0</b>	<b>202.983,07</b>	<b>282.983,07</b>
<b>Saldo (Einzahlungen aus Investitionstätigkeit ./ Auszahlungen für Investitionstätigkeit)</b>	<b>-9,26</b>	<b>-20.742,14</b>	<b>-200.000</b>	<b>115.000</b>	<b>0</b>	<b>0</b>	<b>0</b>	<b>0</b>	<b>0</b>	<b>-202.983,07</b>	<b>-87.983,07</b>

CIP-KD / OKHH11

Rel. 4.2.12 (Update 5) (01.03.2024)

# TOP 14 - Anlage zu Beschlussvorlage 073/2024 - Haushaltssatzung 2024



## Teilfinanzhaushalt - B. Investitionsprogramm - Planung einzelner Investitionsvorhaben 2024

Gemeinde: 12 Lengenfeld

Seite : 78  
 Datum: 23.05.2024  
 Uhrzeit: 09:18:09

Amt 300 Teilhaushalt III Bauamt, einschließlich GLM und Baubetriebshof

Tagesordnung

öffentlich

Einzahlungs- und Auszahlungsarten	Ergebnis des Vorvorjahres	Übertragene Ermächtigungen	Ansatz des Vorjahres	Ansatz des Haushaltsjahres	Verpflichtungsermächtigungen	Ansatz des ersten dem HHJ folgenden Jahres	Ansatz des zweiten dem HHJ folgenden Jahres	Ansatz des dritten dem HHJ folgenden Jahres	Folgejahre	bisher bereitgestellt (einschl. Sp.2 + 3)	Gesamteinzahlungen/-auszahlungen
	EUR	EUR	EUR	EUR	EUR	EUR	EUR	EUR	EUR	EUR	EUR
	1	2	3	4	5	6	7	8	9	10	11
aus Vorjahren fortgeltende Verpflichtungsermächtigungen für die Maßnahme	----	----	----	----	----	0	0	0	0	----	----
vorgesehene Verpflichtungsermächtigungen des Haushaltsjahres für die Maßnahme	----	----	----	----	----	0	0	0	0	----	----
<b>Summe der Verpflichtungsermächtigungen für die Maßnahme</b>	----	----	----	----	----	<b>0</b>	<b>0</b>	<b>0</b>	<b>0</b>	----	----
davon voraussichtlich kreditfinanziert	----	----	----	----	----	0	0	0	0	----	----
<b>4030 Parkplatz Treuense Straße / Poststraße</b>											
Einzahlungen aus Investitionszuwendungen	0,00	0,00	0	0	0	0	0	0	0	0,00	0,00
darunter:											
investive Schlüsselzuweisungen	0,00	0,00	0	0	0	0	0	0	0	0,00	0,00
Einzahlungen aus Investitionsbeiträgen und ähnlichen Entgelten für Investitionstätigkeit	0,00	0,00	0	0	0	0	0	0	0	0,00	0,00
Einzahlungen aus der Veräußerung von immateriellen Vermögensgegenständen	0,00	0,00	0	0	0	0	0	0	0	0,00	0,00
Einzahlungen aus der Veräußerung von Grundstücken, Gebäuden und sonstigen unbeweglichen Vermögensgegenständen	0,00	0,00	0	0	0	0	0	0	0	0,00	0,00
Einzahlungen aus der Veräußerung von übrigem Sachanlagevermögen	0,00	0,00	0	0	0	0	0	0	0	0,00	0,00
Einzahlungen aus der Veräußerung von Finanzanlagevermögen und von Wertpapieren des Umlaufvermögens	0,00	0,00	0	0	0	0	0	0	0	0,00	0,00
Einzahlungen für sonstige Investitionstätigkeit	0,00	0,00	0	0	0	0	0	0	0	0,00	0,00
<b>Einzahlungen für Investitionstätigkeit</b>	<b>0,00</b>	<b>0,00</b>	<b>0</b>	<b>0</b>	<b>0</b>	<b>0</b>	<b>0</b>	<b>0</b>	<b>0</b>	<b>0,00</b>	<b>0,00</b>
Auszahlungen für den Erwerb von immateriellen Vermögensgegenständen	0,00	0,00	0	0	0	0	0	0	0	0,00	0,00
Auszahlungen für den Erwerb von Grundstücken, Gebäuden und sonstigen unbeweglichen Vermögensgegenständen	0,00	0,00	0	0	0	0	0	0	0	0,00	0,00
Auszahlungen für Baumaßnahmen	0,00	0,00	100.000	0	0	0	0	0	0	100.000,00	100.000,00
Auszahlungen für den Erwerb von übrigem Sachanlagevermögen	0,00	0,00	0	0	0	0	0	0	0	0,00	0,00
Auszahlungen für den Erwerb von Finanzanlagevermögen und von Wertpapieren des Umlaufvermögens	0,00	0,00	0	0	0	0	0	0	0	0,00	0,00
Auszahlungen für Investitionsförderungsmaßnahmen	0,00	0,00	0	0	0	0	0	0	0	0,00	0,00

CIP-KD / OKHH11

Rel. 4.2.12 (Update 5) (01.03.2024)



# TOP 14 - Anlage zu Beschlussvorlage 073/2024 - Haushaltssatzung 2024



## Teilfinanzhaushalt - B. Investitionsprogramm - Planung einzelner Investitionsvorhaben 2024

Gemeinde: 12 Lengfeld

Seite : 79  
 Datum: 23.05.2024  
 Uhrzeit: 09:18:09

Amt 300 Teilhaushalt III Bauamt, einschließlich GLM und Baubetriebshof

Tagesordnung

öffentlich

Einzahlungs- und Auszahlungsarten	Ergebnis des Vorvorjahres	Übertragene Ermächtigungen	Ansatz des Vorjahres	Ansatz des Haushaltsjahres	Verpflichtungsermächtigungen	Ansatz des ersten dem HHJ folgenden Jahres	Ansatz des zweiten dem HHJ folgenden Jahres	Ansatz des dritten dem HHJ folgenden Jahres	Folgejahre	bisher bereitgestellt (einschl. Sp.2 + 3)	Gesamteinzahlungen/-auszahlungen
	EUR	EUR	EUR	EUR	EUR	EUR	EUR	EUR	EUR	EUR	EUR
	1	2	3	4	5	6	7	8	9	10	11
Auszahlungen für sonstige Investitionstätigkeit	0,00	0,00	0	0	0	0	0	0	0	0,00	0,00
<b>Auszahlungen für Investitionstätigkeit</b>	<b>0,00</b>	<b>0,00</b>	<b>100.000</b>	<b>0</b>	<b>0</b>	<b>0</b>	<b>0</b>	<b>0</b>	<b>0</b>	<b>100.000,00</b>	<b>100.000,00</b>
<b>Saldo (Einzahlungen aus Investitionstätigkeit ./. Auszahlungen für Investitionstätigkeit)</b>	<b>0,00</b>	<b>0,00</b>	<b>-100.000</b>	<b>0</b>	<b>0</b>	<b>0</b>	<b>0</b>	<b>0</b>	<b>0</b>	<b>-100.000,00</b>	<b>-100.000,00</b>
aus Vorjahren fortgeltende Verpflichtungsermächtigungen für die Maßnahme	----	----	----	----	----	0	0	0	0	----	----
vorgesehene Verpflichtungsermächtigungen des Haushaltsjahres für die Maßnahme	----	----	----	----	----	0	0	0	0	----	----
<b>Summe der Verpflichtungsermächtigungen für die Maßnahme</b>	<b>----</b>	<b>----</b>	<b>----</b>	<b>----</b>	<b>----</b>	<b>0</b>	<b>0</b>	<b>0</b>	<b>0</b>	<b>----</b>	<b>----</b>
davon voraussichtlich kreditfinanziert	----	----	----	----	----	0	0	0	0	----	----
<b>5001 Alte Turnhalle (VwV Investkraft)</b>											
Einzahlungen aus Investitionszuwendungen	0,00	0,00	0	0	0	0	0	0	0	7.173,39	7.173,39
darunter:											
investive Schlüsselzuweisungen	0,00	0,00	0	0	0	0	0	0	0	0,00	0,00
Einzahlungen aus Investitionsbeiträgen und ähnlichen Entgelten für Investitionstätigkeit	0,00	0,00	0	0	0	0	0	0	0	0,00	0,00
Einzahlungen aus der Veräußerung von immateriellen Vermögensgegenständen	0,00	0,00	0	0	0	0	0	0	0	0,00	0,00
Einzahlungen aus der Veräußerung von Grundstücken, Gebäuden und sonstigen unbeweglichen Vermögensgegenständen	0,00	0,00	0	0	0	0	0	0	0	0,00	0,00
Einzahlungen aus der Veräußerung von übrigem Sachanlagevermögen	0,00	0,00	0	0	0	0	0	0	0	0,00	0,00
Einzahlungen aus der Veräußerung von Finanzanlagevermögen und von Wertpapieren des Umlaufvermögens	0,00	0,00	0	0	0	0	0	0	0	0,00	0,00
Einzahlungen für sonstige Investitionstätigkeit	0,00	0,00	0	0	0	0	0	0	0	0,00	0,00
<b>Einzahlungen für Investitionstätigkeit</b>	<b>0,00</b>	<b>0,00</b>	<b>0</b>	<b>0</b>	<b>0</b>	<b>0</b>	<b>0</b>	<b>0</b>	<b>0</b>	<b>7.173,39</b>	<b>7.173,39</b>
Auszahlungen für den Erwerb von immateriellen Vermögensgegenständen	0,00	0,00	0	0	0	0	0	0	0	0,00	0,00
Auszahlungen für den Erwerb von Grundstücken, Gebäuden und sonstigen unbeweglichen Vermögensgegenständen	0,00	0,00	0	0	0	0	0	0	0	0,00	0,00
Auszahlungen für Baumaßnahmen	2.295,45	0,00	0	0	0	0	0	0	0	135.134,83	135.134,83
Auszahlungen für den Erwerb von übrigem Sachanlagevermögen	0,00	0,00	0	0	0	0	0	0	0	0,00	0,00

CIP-KD / OKHH11

Rel. 4.2.12 (Update 5) (01.03.2024)



**Teilfinanzhaushalt - B. Investitionsprogramm - Planung einzelner Investitionsvorhaben 2024**

Gemeinde: 12 Lengsfeld

Seite : 80  
 Datum: 23.05.2024  
 Uhrzeit: 09:18:09

Tagesordnung

öffentlich

Amt 300 Teilhaushalt III Bauamt, einschließlich GLM und Baubetriebshof

Einzahlungs- und Auszahlungsarten	Ergebnis des Vorjahres	Übertragene Ermächtigungen	Ansatz des Vorjahres	Ansatz des Haushaltsjahres	Verpflichtungsermächtigungen	Ansatz des ersten dem HHJ folgenden Jahres	Ansatz des zweiten dem HHJ folgenden Jahres	Ansatz des dritten dem HHJ folgenden Jahres	Folgejahre	bisher bereitgestellt (einschl. Sp.2 + 3)	Gesamteinzahlungen/-auszahlungen
	EUR	EUR	EUR	EUR	EUR	EUR	EUR	EUR	EUR	EUR	EUR
	1	2	3	4	5	6	7	8	9	10	11
Auszahlungen für den Erwerb von Finanzanlagevermögen und von Wertpapieren des Umlaufvermögens	0,00	0,00	0	0	0	0	0	0	0	0,00	0,00
Auszahlungen für Investitionsförderungsmaßnahmen	0,00	0,00	0	0	0	0	0	0	0	0,00	0,00
Auszahlungen für sonstige Investitionstätigkeit	0,00	0,00	0	0	0	0	0	0	0	0,00	0,00
<b>Auszahlungen für Investitionstätigkeit</b>	<b>2.295,45</b>	<b>0,00</b>	<b>0</b>	<b>0</b>	<b>0</b>	<b>0</b>	<b>0</b>	<b>0</b>	<b>0</b>	<b>135.134,83</b>	<b>135.134,83</b>
<b>Saldo (Einzahlungen aus Investitionstätigkeit ./. Auszahlungen für Investitionstätigkeit)</b>	<b>-2.295,45</b>	<b>0,00</b>	<b>0</b>	<b>0</b>	<b>0</b>	<b>0</b>	<b>0</b>	<b>0</b>	<b>0</b>	<b>-127.961,44</b>	<b>-127.961,44</b>
aus Vorjahren fortgeltende Verpflichtungsermächtigungen für die Maßnahme	----	----	----	----	----	0	0	0	0	----	----
vorgesehene Verpflichtungsermächtigungen des Haushaltsjahres für die Maßnahme	----	----	----	----	----	0	0	0	0	----	----
<b>Summe der Verpflichtungsermächtigungen für die Maßnahme</b>	<b>----</b>	<b>----</b>	<b>----</b>	<b>----</b>	<b>----</b>	<b>0</b>	<b>0</b>	<b>0</b>	<b>0</b>	<b>----</b>	<b>----</b>
davon voraussichtlich kreditfinanziert	----	----	----	----	----	0	0	0	0	----	----
<b>5002 Obere Schule (VwV Investkraft)</b>											
Einzahlungen aus Investitionszuwendungen	0,00	0,00	0	0	0	0	0	0	0	0,00	0,00
darunter:											
investive Schlüsselzuweisungen	0,00	0,00	0	0	0	0	0	0	0	0,00	0,00
Einzahlungen aus Investitionsbeiträgen und ähnlichen Entgelten für Investitionstätigkeit	0,00	0,00	0	0	0	0	0	0	0	0,00	0,00
Einzahlungen aus der Veräußerung von immateriellen Vermögensgegenständen	0,00	0,00	0	0	0	0	0	0	0	0,00	0,00
Einzahlungen aus der Veräußerung von Grundstücken, Gebäuden und sonstigen unbeweglichen Vermögensgegenständen	0,00	0,00	0	0	0	0	0	0	0	0,00	0,00
Einzahlungen aus der Veräußerung von übrigem Sachanlagevermögen	0,00	0,00	0	0	0	0	0	0	0	0,00	0,00
Einzahlungen aus der Veräußerung von Finanzanlagevermögen und von Wertpapieren des Umlaufvermögens	0,00	0,00	0	0	0	0	0	0	0	0,00	0,00
Einzahlungen für sonstige Investitionstätigkeit	0,00	0,00	0	0	0	0	0	0	0	0,00	0,00
<b>Einzahlungen für Investitionstätigkeit</b>	<b>0,00</b>	<b>0,00</b>	<b>0</b>	<b>0</b>	<b>0</b>	<b>0</b>	<b>0</b>	<b>0</b>	<b>0</b>	<b>0,00</b>	<b>0,00</b>
Auszahlungen für den Erwerb von immateriellen Vermögensgegenständen	0,00	0,00	0	0	0	0	0	0	0	0,00	0,00
Auszahlungen für den Erwerb von Grundstücken, Gebäuden und sonstigen unbeweglichen Vermögensgegenständen	0,00	0,00	0	0	0	0	0	0	0	0,00	0,00

CIP-KD / OKHH11

Rel. 4.2.12 (Update 5) (01.03.2024)

# TOP 14 - Anlage zu Beschlussvorlage 073/2024 - Haushaltssatzung 2024



## Teilfinanzhaushalt - B. Investitionsprogramm - Planung einzelner Investitionsvorhaben 2024

Gemeinde: 12 Lengsfeld

Seite : 81  
 Datum: 23.05.2024  
 Uhrzeit: 09:18:09

Amt 300 Teilhaushalt III Bauamt, einschließlich GLM und Baubetriebshof

Tagesordnung

öffentlich

Einzahlungs- und Auszahlungsarten	Ergebnis des Vorvorjahres	Übertragene Ermächtigungen	Ansatz des Vorjahres	Ansatz des Haushaltsjahres	Verpflichtungsermächtigungen	Ansatz des ersten dem HHJ folgenden Jahres	Ansatz des zweiten dem HHJ folgenden Jahres	Ansatz des dritten dem HHJ folgenden Jahres	Folgejahre	bisher bereitgestellt (einschl. Sp.2 + 3)	Gesamteinzahlungen/-auszahlungen
	EUR	EUR	EUR	EUR	EUR	EUR	EUR	EUR	EUR	EUR	EUR
	1	2	3	4	5	6	7	8	9	10	11
Auszahlungen für Baumaßnahmen	0,00	28.925,39	0	0	0	0	0	0	0	3.224,23	3.224,23
Auszahlungen für den Erwerb von übrigem Sachanlagevermögen	0,00	0,00	0	0	0	0	0	0	0	0,00	0,00
Auszahlungen für den Erwerb von Finanzanlagevermögen und von Wertpapieren des Umlaufvermögens	0,00	0,00	0	0	0	0	0	0	0	0,00	0,00
Auszahlungen für Investitionsförderungsmaßnahmen	0,00	0,00	0	0	0	0	0	0	0	0,00	0,00
Auszahlungen für sonstige Investitionstätigkeit	0,00	0,00	0	0	0	0	0	0	0	0,00	0,00
<b>Auszahlungen für Investitionstätigkeit</b>	<b>0,00</b>	<b>28.925,39</b>	<b>0</b>	<b>0</b>	<b>0</b>	<b>0</b>	<b>0</b>	<b>0</b>	<b>0</b>	<b>3.224,23</b>	<b>3.224,23</b>
<b>Saldo (Einzahlungen aus Investitionstätigkeit ./ Auszahlungen für Investitionstätigkeit)</b>	<b>0,00</b>	<b>-28.925,39</b>	<b>0</b>	<b>0</b>	<b>0</b>	<b>0</b>	<b>0</b>	<b>0</b>	<b>0</b>	<b>-3.224,23</b>	<b>-3.224,23</b>
aus Vorjahren fortgeltende Verpflichtungsermächtigungen für die Maßnahme	----	----	----	----	----	0	0	0	0	----	----
vorgesehene Verpflichtungsermächtigungen des Haushaltsjahres für die Maßnahme	----	----	----	----	----	0	0	0	0	----	----
<b>Summe der Verpflichtungsermächtigungen für die Maßnahme</b>	<b>----</b>	<b>----</b>	<b>----</b>	<b>----</b>	<b>----</b>	<b>0</b>	<b>0</b>	<b>0</b>	<b>0</b>	<b>----</b>	<b>----</b>
davon voraussichtlich kreditfinanziert	----	----	----	----	----	0	0	0	0	----	----
<b>5003 Sportplatz/Sportstätte LD (VwV Investkraft)</b>											
Einzahlungen aus Investitionszuwendungen	0,00	0,00	0	0	0	0	0	0	0	32.909,69	32.909,69
darunter:											
investive Schlüsselzuweisungen	0,00	0,00	0	0	0	0	0	0	0	0,00	0,00
Einzahlungen aus Investitionsbeiträgen und ähnlichen Entgelten für Investitionstätigkeit	0,00	0,00	0	0	0	0	0	0	0	0,00	0,00
Einzahlungen aus der Veräußerung von immateriellen Vermögensgegenständen	0,00	0,00	0	0	0	0	0	0	0	0,00	0,00
Einzahlungen aus der Veräußerung von Grundstücken, Gebäuden und sonstigen unbeweglichen Vermögensgegenständen	0,00	0,00	0	0	0	0	0	0	0	0,00	0,00
Einzahlungen aus der Veräußerung von übrigem Sachanlagevermögen	0,00	0,00	0	0	0	0	0	0	0	0,00	0,00
Einzahlungen aus der Veräußerung von Finanzanlagevermögen und von Wertpapieren des Umlaufvermögens	0,00	0,00	0	0	0	0	0	0	0	0,00	0,00
Einzahlungen für sonstige Investitionstätigkeit	0,00	0,00	0	0	0	0	0	0	0	0,00	0,00
<b>Einzahlungen für Investitionstätigkeit</b>	<b>0,00</b>	<b>0,00</b>	<b>0</b>	<b>0</b>	<b>0</b>	<b>0</b>	<b>0</b>	<b>0</b>	<b>0</b>	<b>32.909,69</b>	<b>32.909,69</b>

CIP-KD / OKHH11

Rel. 4.2.12 (Update 5) (01.03.2024)

# TOP 14 - Anlage zu Beschlussvorlage 073/2024 - Haushaltssatzung 2024



## Teilfinanzhaushalt - B. Investitionsprogramm - Planung einzelner Investitionsvorhaben 2024

Gemeinde: 12 Lengsfeld

Seite : 82  
 Datum: 23.05.2024  
 Uhrzeit: 09:18:09

Tagesordnung

öffentlich

Amt 300 Teilhaushalt III Bauamt, einschließlich GLM und Baubetriebshof

Einzahlungs- und Auszahlungsarten	Ergebnis des Vorjahres	Übertragene Ermächtigungen	Ansatz des Vorjahres	Ansatz des Haushaltsjahres	Verpflichtungsermächtigungen	Ansatz des ersten dem HHJ folgenden Jahres	Ansatz des zweiten dem HHJ folgenden Jahres	Ansatz des dritten dem HHJ folgenden Jahres	Folgejahre	bisher bereitgestellt (einschl. Sp.2 + 3)	Gesamteinzahlungen/-auszahlungen
	EUR	EUR	EUR	EUR	EUR	EUR	EUR	EUR	EUR	EUR	EUR
	1	2	3	4	5	6	7	8	9	10	11
Auszahlungen für den Erwerb von immateriellen Vermögensgegenständen	0,00	0,00	0	0	0	0	0	0	0	0,00	0,00
Auszahlungen für den Erwerb von Grundstücken, Gebäuden und sonstigen unbeweglichen Vermögensgegenständen	0,00	0,00	0	0	0	0	0	0	0	0,00	0,00
Auszahlungen für Baumaßnahmen	0,00	0,00	0	0	0	0	0	0	0	77.412,41	77.412,41
Auszahlungen für den Erwerb von übrigem Sachanlagevermögen	0,00	0,00	0	0	0	0	0	0	0	0,00	0,00
Auszahlungen für den Erwerb von Finanzanlagevermögen und von Wertpapieren des Umlaufvermögens	0,00	0,00	0	0	0	0	0	0	0	0,00	0,00
Auszahlungen für Investitionsförderungsmaßnahmen	0,00	0,00	0	0	0	0	0	0	0	0,00	0,00
Auszahlungen für sonstige Investitionstätigkeit	0,00	0,00	0	0	0	0	0	0	0	0,00	0,00
<b>Auszahlungen für Investitionstätigkeit</b>	<b>0,00</b>	<b>0,00</b>	<b>0</b>	<b>0</b>	<b>0</b>	<b>0</b>	<b>0</b>	<b>0</b>	<b>0</b>	<b>77.412,41</b>	<b>77.412,41</b>
<b>Saldo (Einzahlungen aus Investitionstätigkeit ./ Auszahlungen für Investitionstätigkeit)</b>	<b>0,00</b>	<b>0,00</b>	<b>0</b>	<b>0</b>	<b>0</b>	<b>0</b>	<b>0</b>	<b>0</b>	<b>0</b>	<b>-44.502,72</b>	<b>-44.502,72</b>
aus Vorjahren fortgeltende Verpflichtungsermächtigungen für die Maßnahme	----	----	----	----	----	0	0	0	0	----	----
vorgesehene Verpflichtungsermächtigungen des Haushaltsjahres für die Maßnahme	----	----	----	----	----	0	0	0	0	----	----
<b>Summe der Verpflichtungsermächtigungen für die Maßnahme</b>	<b>----</b>	<b>----</b>	<b>----</b>	<b>----</b>	<b>----</b>	<b>0</b>	<b>0</b>	<b>0</b>	<b>0</b>	<b>----</b>	<b>----</b>
davon voraussichtlich kreditfinanziert	----	----	----	----	----	0	0	0	0	----	----
<b>5004 Sportplatz/Sportstätte IN (VwV Investkraft)</b>											
Einzahlungen aus Investitionszuwendungen	0,00	0,00	0	0	0	0	0	0	0	3.480,48	3.480,48
darunter:											
investive Schlüsselzuweisungen	0,00	0,00	0	0	0	0	0	0	0	0,00	0,00
Einzahlungen aus Investitionsbeiträgen und ähnlichen Entgelten für Investitionstätigkeit	0,00	0,00	0	0	0	0	0	0	0	0,00	0,00
Einzahlungen aus der Veräußerung von immateriellen Vermögensgegenständen	0,00	0,00	0	0	0	0	0	0	0	0,00	0,00
Einzahlungen aus der Veräußerung von Grundstücken, Gebäuden und sonstigen unbeweglichen Vermögensgegenständen	0,00	0,00	0	0	0	0	0	0	0	0,00	0,00
Einzahlungen aus der Veräußerung von übrigem Sachanlagevermögen	0,00	0,00	0	0	0	0	0	0	0	0,00	0,00
Einzahlungen aus der Veräußerung von Finanzanlagevermögen und von Wertpapieren des Umlaufvermögens	0,00	0,00	0	0	0	0	0	0	0	0,00	0,00

CIP-KD / OKHH11

Rel. 4.2.12 (Update 5) (01.03.2024)

# TOP 14 - Anlage zu Beschlussvorlage 073/2024 - Haushaltssatzung 2024



## Teilfinanzhaushalt - B. Investitionsprogramm - Planung einzelner Investitionsvorhaben 2024

Gemeinde: 12 Lengsfeld

Seite : 83  
 Datum: 23.05.2024  
 Uhrzeit: 09:18:09

Amt 300 Teilhaushalt III Bauamt, einschließlich GLM und Baubetriebshof

Tagesordnung

öffentlich

Einzahlungs- und Auszahlungsarten	Ergebnis des Vorvorjahres	Übertragene Ermächtigungen	Ansatz des Vorjahres	Ansatz des Haushaltsjahres	Verpflichtungsermächtigungen	Ansatz des ersten dem HHJ folgenden Jahres	Ansatz des zweiten dem HHJ folgenden Jahres	Ansatz des dritten dem HHJ folgenden Jahres	Folgejahre	bisher bereitgestellt (einschl. Sp.2 + 3)	Gesamteinzahlungen/-auszahlungen
	EUR	EUR	EUR	EUR	EUR	EUR	EUR	EUR	EUR	EUR	EUR
	1	2	3	4	5	6	7	8	9	10	11
Einzahlungen für sonstige Investitionstätigkeit	0,00	0,00	0	0	0	0	0	0	0	0,00	0,00
<b>Einzahlungen für Investitionstätigkeit</b>	<b>0,00</b>	<b>0,00</b>	<b>0</b>	<b>0</b>	<b>0</b>	<b>0</b>	<b>0</b>	<b>0</b>	<b>0</b>	<b>3.480,48</b>	<b>3.480,48</b>
Auszahlungen für den Erwerb von immateriellen Vermögensgegenständen	0,00	0,00	0	0	0	0	0	0	0	0,00	0,00
Auszahlungen für den Erwerb von Grundstücken, Gebäuden und sonstigen unbeweglichen Vermögensgegenständen	0,00	0,00	0	0	0	0	0	0	0	0,00	0,00
Auszahlungen für Baumaßnahmen	0,00	0,00	0	0	0	0	0	0	0	29.131,68	29.131,68
Auszahlungen für den Erwerb von übrigem Sachanlagevermögen	0,00	0,00	0	0	0	0	0	0	0	0,00	0,00
Auszahlungen für den Erwerb von Finanzanlagevermögen und von Wertpapieren des Umlaufvermögens	0,00	0,00	0	0	0	0	0	0	0	0,00	0,00
Auszahlungen für Investitionsförderungsmaßnahmen	0,00	0,00	0	0	0	0	0	0	0	0,00	0,00
Auszahlungen für sonstige Investitionstätigkeit	0,00	0,00	0	0	0	0	0	0	0	0,00	0,00
<b>Auszahlungen für Investitionstätigkeit</b>	<b>0,00</b>	<b>0,00</b>	<b>0</b>	<b>0</b>	<b>0</b>	<b>0</b>	<b>0</b>	<b>0</b>	<b>0</b>	<b>29.131,68</b>	<b>29.131,68</b>
<b>Saldo (Einzahlungen aus Investitionstätigkeit ./. Auszahlungen für Investitionstätigkeit)</b>	<b>0,00</b>	<b>0,00</b>	<b>0</b>	<b>0</b>	<b>0</b>	<b>0</b>	<b>0</b>	<b>0</b>	<b>0</b>	<b>-25.651,20</b>	<b>-25.651,20</b>
aus Vorjahren fortgeltende Verpflichtungsermächtigungen für die Maßnahme	----	----	----	----	----	0	0	0	0	----	----
vorgesehene Verpflichtungsermächtigungen des Haushaltsjahres für die Maßnahme	----	----	----	----	----	0	0	0	0	----	----
<b>Summe der Verpflichtungsermächtigungen für die Maßnahme</b>	<b>----</b>	<b>----</b>	<b>----</b>	<b>----</b>	<b>----</b>	<b>0</b>	<b>0</b>	<b>0</b>	<b>0</b>	<b>----</b>	<b>----</b>
davon voraussichtlich kreditfinanziert	----	----	----	----	----	0	0	0	0	----	----

CIP-KD / OKHH11

Rel. 4.2.12 (Update 5) (01.03.2024)

# TOP 14 - Anlage zu Beschlussvorlage 073/2024 - Haushaltssatzung 2024



## Teilfinanzhaushalt - B. Investitionsprogramm - Planung einzelner Investitionsvorhaben 2024

Gemeinde: 12 Lengsfeld

Seite : 84  
 Datum: 23.05.2024  
 Uhrzeit: 09:18:09

Amt 301 Teilhaushalt III/1 Regiebetrieb GLM

Tagesordnung

öffentlich

Einzahlungs- und Auszahlungsarten	Ergebnis des Vorvorjahres	Übertragene Ermächtigungen	Ansatz des Vorjahres	Ansatz des Haushaltsjahres	Verpflichtungsermächtigungen	Ansatz des ersten dem HHJ folgenden Jahres	Ansatz des zweiten dem HHJ folgenden Jahres	Ansatz des dritten dem HHJ folgenden Jahres	Folgejahre	bisher bereitgestellt (einschl. Sp.2 + 3)	Gesamteinzahlungen/-auszahlungen
	EUR	EUR	EUR	EUR	EUR	EUR	EUR	EUR	EUR	EUR	EUR
	1	2	3	4	5	6	7	8	9	10	11
<b>0001 Kita "Pustelblume"</b>											
Einzahlungen aus Investitionszuwendungen	0,00	0,00	0	63.800	0	0	0	0	0	0,00	63.800,00
darunter:											
investive Schlüsselzuweisungen	0,00	0,00	0	0	0	0	0	0	0	0,00	0,00
Einzahlungen aus Investitionsbeiträgen und ähnlichen Entgelten für Investitionstätigkeit	0,00	0,00	0	0	0	0	0	0	0	0,00	0,00
Einzahlungen aus der Veräußerung von immateriellen Vermögensgegenständen	0,00	0,00	0	0	0	0	0	0	0	0,00	0,00
Einzahlungen aus der Veräußerung von Grundstücken, Gebäuden und sonstigen unbeweglichen Vermögensgegenständen	0,00	0,00	0	0	0	0	0	0	0	0,00	0,00
Einzahlungen aus der Veräußerung von übrigem Sachanlagevermögen	0,00	0,00	0	0	0	0	0	0	0	0,00	0,00
Einzahlungen aus der Veräußerung von Finanzanlagevermögen und von Wertpapieren des Umlaufvermögens	0,00	0,00	0	0	0	0	0	0	0	0,00	0,00
Einzahlungen für sonstige Investitionstätigkeit	0,00	0,00	0	0	0	0	0	0	0	0,00	0,00
<b>Einzahlungen für Investitionstätigkeit</b>	<b>0,00</b>	<b>0,00</b>	<b>0</b>	<b>63.800</b>	<b>0</b>	<b>0</b>	<b>0</b>	<b>0</b>	<b>0</b>	<b>0,00</b>	<b>63.800,00</b>
Auszahlungen für den Erwerb von immateriellen Vermögensgegenständen	0,00	0,00	0	0	0	0	0	0	0	0,00	0,00
Auszahlungen für den Erwerb von Grundstücken, Gebäuden und sonstigen unbeweglichen Vermögensgegenständen	0,00	0,00	0	0	0	0	0	0	0	0,00	0,00
Auszahlungen für Baumaßnahmen	0,00	0,00	6.000	75.000	0	0	0	0	0	6.000,00	81.000,00
Auszahlungen für den Erwerb von übrigem Sachanlagevermögen	0,00	0,00	0	0	0	0	0	0	0	0,00	0,00
Auszahlungen für den Erwerb von Finanzanlagevermögen und von Wertpapieren des Umlaufvermögens	0,00	0,00	0	0	0	0	0	0	0	0,00	0,00
Auszahlungen für Investitionsförderungsmaßnahmen	0,00	0,00	0	0	0	0	0	0	0	0,00	0,00
Auszahlungen für sonstige Investitionstätigkeit	0,00	0,00	0	0	0	0	0	0	0	0,00	0,00
<b>Auszahlungen für Investitionstätigkeit</b>	<b>0,00</b>	<b>0,00</b>	<b>6.000</b>	<b>75.000</b>	<b>0</b>	<b>0</b>	<b>0</b>	<b>0</b>	<b>0</b>	<b>6.000,00</b>	<b>81.000,00</b>
<b>Saldo (Einzahlungen aus Investitionstätigkeit ./. Auszahlungen für Investitionstätigkeit)</b>	<b>0,00</b>	<b>0,00</b>	<b>-6.000</b>	<b>-11.200</b>	<b>0</b>	<b>0</b>	<b>0</b>	<b>0</b>	<b>0</b>	<b>-6.000,00</b>	<b>-17.200,00</b>
aus Vorjahren fortgeltende Verpflichtungsermächtigungen für die Maßnahme	----	----	----	----	----	0	0	0	0	----	----

CIP-KD / OKHH11

Rel. 4.2.12 (Update 5) (01.03.2024)

# TOP 14 - Anlage zu Beschlussvorlage 073/2024 - Haushaltssatzung 2024



## Teilfinanzhaushalt - B. Investitionsprogramm - Planung einzelner Investitionsvorhaben 2024

Gemeinde: 12 Lengsfeld

Seite : 85  
 Datum: 23.05.2024  
 Uhrzeit: 09:18:09

Amt 301 Teilhaushalt III/1 Regiebetrieb GLM

Tagesordnung

öffentlich

Einzahlungs- und Auszahlungsarten	Ergebnis des Vorjahres	Übertragene Ermächtigungen	Ansatz des Vorjahres	Ansatz des Haushaltsjahres	Verpflichtungsermächtigungen	Ansatz des ersten dem HHJ folgenden Jahres	Ansatz des zweiten dem HHJ folgenden Jahres	Ansatz des dritten dem HHJ folgenden Jahres	Folgejahre	bisher bereitgestellt (einschl. Sp.2 + 3)	Gesamteinzahlungen/-auszahlungen
	EUR	EUR	EUR	EUR	EUR	EUR	EUR	EUR	EUR	EUR	EUR
	1	2	3	4	5	6	7	8	9	10	11
vorgesehene Verpflichtungsermächtigungen des Haushaltsjahres für die Maßnahme	----	----	----	----	----	0	0	0	0	----	----
<b>Summe der Verpflichtungsermächtigungen für die Maßnahme</b>	----	----	----	----	----	0	0	0	0	----	----
davon voraussichtlich kreditfinanziert	----	----	----	----	----	0	0	0	0	----	----
<b>0008 Anbau Geräteraum an 2fach Turnhalle der OS G. E. Lessing</b>											
Einzahlungen aus Investitionszuwendungen	215.183,62	216.000,00	0	0	0	0	0	0	0	215.183,62	215.183,62
darunter:											
investive Schlüsselzuweisungen	0,00	0,00	0	0	0	0	0	0	0	0,00	0,00
Einzahlungen aus Investitionsbeiträgen und ähnlichen Entgelten für Investitionstätigkeit	0,00	0,00	0	0	0	0	0	0	0	0,00	0,00
Einzahlungen aus der Veräußerung von immateriellen Vermögensgegenständen	0,00	0,00	0	0	0	0	0	0	0	0,00	0,00
Einzahlungen aus der Veräußerung von Grundstücken, Gebäuden und sonstigen unbeweglichen Vermögensgegenständen	0,00	0,00	0	0	0	0	0	0	0	0,00	0,00
Einzahlungen aus der Veräußerung von übrigem Sachanlagevermögen	0,00	0,00	0	0	0	0	0	0	0	0,00	0,00
Einzahlungen aus der Veräußerung von Finanzanlagevermögen und von Wertpapieren des Umlaufvermögens	0,00	0,00	0	0	0	0	0	0	0	0,00	0,00
Einzahlungen für sonstige Investitionstätigkeit	0,00	0,00	0	0	0	0	0	0	0	0,00	0,00
<b>Einzahlungen für Investitionstätigkeit</b>	<b>215.183,62</b>	<b>216.000,00</b>	<b>0</b>	<b>0</b>	<b>0</b>	<b>0</b>	<b>0</b>	<b>0</b>	<b>0</b>	<b>215.183,62</b>	<b>215.183,62</b>
Auszahlungen für den Erwerb von immateriellen Vermögensgegenständen	0,00	0,00	0	0	0	0	0	0	0	0,00	0,00
Auszahlungen für den Erwerb von Grundstücken, Gebäuden und sonstigen unbeweglichen Vermögensgegenständen	0,00	0,00	0	0	0	0	0	0	0	0,00	0,00
Auszahlungen für Baumaßnahmen	0,00	7.764,94	0	0	0	0	0	0	0	126.945,88	126.945,88
Auszahlungen für den Erwerb von übrigem Sachanlagevermögen	0,00	0,00	0	0	0	0	0	0	0	0,00	0,00
Auszahlungen für den Erwerb von Finanzanlagevermögen und von Wertpapieren des Umlaufvermögens	0,00	0,00	0	0	0	0	0	0	0	0,00	0,00
Auszahlungen für Investitionsförderungsmaßnahmen	0,00	0,00	0	0	0	0	0	0	0	0,00	0,00
Auszahlungen für sonstige Investitionstätigkeit	0,00	0,00	0	0	0	0	0	0	0	0,00	0,00

CIP-KD / OKHH11

Rel. 4.2.12 (Update 5) (01.03.2024)

# TOP 14 - Anlage zu Beschlussvorlage 073/2024 - Haushaltssatzung 2024



## Teilfinanzhaushalt - B. Investitionsprogramm - Planung einzelner Investitionsvorhaben 2024

Gemeinde: 12 Lengsfeld

Seite : 86  
 Datum: 23.05.2024  
 Uhrzeit: 09:18:09

Amt 301 Teilhaushalt III/1 Regiebetrieb GLM

Tagesordnung

öffentlich

Einzahlungs- und Auszahlungsarten	Ergebnis des Vorvorjahres	Übertragene Ermächtigungen	Ansatz des Vorjahres	Ansatz des Haushaltsjahres	Verpflichtungsermächtigungen	Ansatz des ersten dem HHJ folgenden Jahres	Ansatz des zweiten dem HHJ folgenden Jahres	Ansatz des dritten dem HHJ folgenden Jahres	Folgejahre	bisher bereitgestellt (einschl. Sp.2 + 3)	Gesamteinzahlungen/-auszahlungen
	EUR	EUR	EUR	EUR	EUR	EUR	EUR	EUR	EUR	EUR	EUR
	1	2	3	4	5	6	7	8	9	10	11
<b>Auszahlungen für Investitionstätigkeit</b>	0,00	7.764,94	0	0	0	0	0	0	0	126.945,88	126.945,88
<b>Saldo (Einzahlungen aus Investitionstätigkeit ./. Auszahlungen für Investitionstätigkeit)</b>	<b>215.183,62</b>	<b>208.235,06</b>	<b>0</b>	<b>0</b>	<b>0</b>	<b>0</b>	<b>0</b>	<b>0</b>	<b>0</b>	<b>88.237,74</b>	<b>88.237,74</b>
aus Vorjahren fortgeltende Verpflichtungsermächtigungen für die Maßnahme	----	----	----	----	----	0	0	0	0	----	----
vorgesehene Verpflichtungsermächtigungen des Haushaltsjahres für die Maßnahme	----	----	----	----	----	0	0	0	0	----	----
<b>Summe der Verpflichtungsermächtigungen für die Maßnahme</b>	<b>----</b>	<b>----</b>	<b>----</b>	<b>----</b>	<b>----</b>	<b>0</b>	<b>0</b>	<b>0</b>	<b>0</b>	<b>----</b>	<b>----</b>
davon voraussichtlich kreditfinanziert	----	----	----	----	----	0	0	0	0	----	----
<b>0009 Neue Feuerwehr IN</b>											
Einzahlungen aus Investitionszuwendungen	0,00	0,00	0	430.000	0	0	0	0	0	0,00	430.000,00
darunter:											
investive Schlüsselzuweisungen	0,00	0,00	0	0	0	0	0	0	0	0,00	0,00
Einzahlungen aus Investitionsbeiträgen und ähnlichen Entgelten für Investitionstätigkeit	0,00	0,00	0	0	0	0	0	0	0	0,00	0,00
Einzahlungen aus der Veräußerung von immateriellen Vermögensgegenständen	0,00	0,00	0	0	0	0	0	0	0	0,00	0,00
Einzahlungen aus der Veräußerung von Grundstücken, Gebäuden und sonstigen unbeweglichen Vermögensgegenständen	0,00	0,00	0	0	0	0	0	0	0	0,00	0,00
Einzahlungen aus der Veräußerung von übrigem Sachanlagevermögen	0,00	0,00	0	0	0	0	0	0	0	0,00	0,00
Einzahlungen aus der Veräußerung von Finanzanlagevermögen und von Wertpapieren des Umlaufvermögens	0,00	0,00	0	0	0	0	0	0	0	0,00	0,00
Einzahlungen für sonstige Investitionstätigkeit	0,00	0,00	0	0	0	0	0	0	0	0,00	0,00
<b>Einzahlungen für Investitionstätigkeit</b>	<b>0,00</b>	<b>0,00</b>	<b>0</b>	<b>430.000</b>	<b>0</b>	<b>0</b>	<b>0</b>	<b>0</b>	<b>0</b>	<b>0,00</b>	<b>430.000,00</b>
Auszahlungen für den Erwerb von immateriellen Vermögensgegenständen	0,00	0,00	0	0	0	0	0	0	0	0,00	0,00
Auszahlungen für den Erwerb von Grundstücken, Gebäuden und sonstigen unbeweglichen Vermögensgegenständen	0,00	0,00	0	0	0	0	0	0	0	0,00	0,00
Auszahlungen für Baumaßnahmen	0,00	50.000,00	200.000	700.000	0	2.000.000	0	0	0	200.000,00	2.900.000,00
Auszahlungen für den Erwerb von übrigem Sachanlagevermögen	0,00	0,00	0	0	0	0	0	0	0	0,00	0,00
Auszahlungen für den Erwerb von Finanzanlagevermögen und von Wertpapieren des Umlaufvermögens	0,00	0,00	0	0	0	0	0	0	0	0,00	0,00

CIP-KD / OKHH11

Rel. 4.2.12 (Update 5) (01.03.2024)



# TOP 14 - Anlage zu Beschlussvorlage 073/2024 - Haushaltssatzung 2024



## Teilfinanzhaushalt - B. Investitionsprogramm - Planung einzelner Investitionsvorhaben 2024

Gemeinde: 12 Lengsfeld

Seite : 87  
 Datum: 23.05.2024  
 Uhrzeit: 09:18:09

Amt 301 Teilhaushalt III/1 Regiebetrieb GLM

Tagesordnung

öffentlich

Einzahlungs- und Auszahlungsarten	Ergebnis des Vorvorjahres	Übertragene Ermächtigungen	Ansatz des Vorjahres	Ansatz des Haushaltsjahres	Verpflichtungsermächtigungen	Ansatz des ersten dem HHJ folgenden Jahres	Ansatz des zweiten dem HHJ folgenden Jahres	Ansatz des dritten dem HHJ folgenden Jahres	Folgejahre	bisher bereitgestellt (einschl. Sp.2 + 3)	Gesamteinzahlungen/-auszahlungen
	EUR	EUR	EUR	EUR	EUR	EUR	EUR	EUR	EUR	EUR	EUR
	1	2	3	4	5	6	7	8	9	10	11
Auszahlungen für Investitionsförderungsmaßnahmen	0,00	0,00	0	0	0	0	0	0	0	0,00	0,00
Auszahlungen für sonstige Investitionstätigkeit	0,00	0,00	0	0	0	0	0	0	0	0,00	0,00
<b>Auszahlungen für Investitionstätigkeit</b>	<b>0,00</b>	<b>50.000,00</b>	<b>200.000</b>	<b>700.000</b>	<b>0</b>	<b>2.000.000</b>	<b>0</b>	<b>0</b>	<b>0</b>	<b>200.000,00</b>	<b>2.900.000,00</b>
<b>Saldo (Einzahlungen aus Investitionstätigkeit ./. Auszahlungen für Investitionstätigkeit)</b>	<b>0,00</b>	<b>-50.000,00</b>	<b>-200.000</b>	<b>-270.000</b>	<b>0</b>	<b>-2.000.000</b>	<b>0</b>	<b>0</b>	<b>0</b>	<b>-200.000,00</b>	<b>-2.470.000,00</b>
aus Vorjahren fortgeltende Verpflichtungsermächtigungen für die Maßnahme	----	----	----	----	----	0	0	0	0	----	----
vorgesehene Verpflichtungsermächtigungen des Haushaltsjahres für die Maßnahme	----	----	----	----	----	0	0	0	0	----	----
<b>Summe der Verpflichtungsermächtigungen für die Maßnahme</b>	<b>----</b>	<b>----</b>	<b>----</b>	<b>----</b>	<b>----</b>	<b>0</b>	<b>0</b>	<b>0</b>	<b>0</b>	<b>----</b>	<b>----</b>
davon voraussichtlich kreditfinanziert	----	----	----	----	----	0	0	0	0	----	----
<b>0010 Katastrophenschutzhalle</b>											
Einzahlungen aus Investitionszuwendungen	0,00	0,00	0	0	0	0	0	0	0	0,00	0,00
darunter:											
investive Schlüsselzuweisungen	0,00	0,00	0	0	0	0	0	0	0	0,00	0,00
Einzahlungen aus Investitionsbeiträgen und ähnlichen Entgelten für Investitionstätigkeit	0,00	0,00	0	0	0	0	0	0	0	0,00	0,00
Einzahlungen aus der Veräußerung von immateriellen Vermögensgegenständen	0,00	0,00	0	0	0	0	0	0	0	0,00	0,00
Einzahlungen aus der Veräußerung von Grundstücken, Gebäuden und sonstigen unbeweglichen Vermögensgegenständen	0,00	0,00	0	0	0	0	0	0	0	0,00	0,00
Einzahlungen aus der Veräußerung von übrigem Sachanlagevermögen	0,00	0,00	0	0	0	0	0	0	0	0,00	0,00
Einzahlungen aus der Veräußerung von Finanzanlagevermögen und von Wertpapieren des Umlaufvermögens	0,00	0,00	0	0	0	0	0	0	0	0,00	0,00
Einzahlungen für sonstige Investitionstätigkeit	0,00	0,00	0	0	0	0	0	0	0	0,00	0,00
<b>Einzahlungen für Investitionstätigkeit</b>	<b>0,00</b>	<b>0,00</b>	<b>0</b>	<b>0</b>	<b>0</b>	<b>0</b>	<b>0</b>	<b>0</b>	<b>0</b>	<b>0,00</b>	<b>0,00</b>
Auszahlungen für den Erwerb von immateriellen Vermögensgegenständen	0,00	0,00	0	0	0	0	0	0	0	0,00	0,00
Auszahlungen für den Erwerb von Grundstücken, Gebäuden und sonstigen unbeweglichen Vermögensgegenständen	0,00	0,00	0	0	0	0	0	0	0	0,00	0,00
Auszahlungen für Baumaßnahmen	0,00	221.809,86	0	0	0	0	0	0	0	133,79	133,79

CIP-KD / OKHH11

Rel. 4.2.12 (Update 5) (01.03.2024)

# TOP 14 - Anlage zu Beschlussvorlage 073/2024 - Haushaltssatzung 2024



## Teilfinanzhaushalt - B. Investitionsprogramm - Planung einzelner Investitionsvorhaben 2024

Gemeinde: 12 Lengelfeld

Seite : 88  
 Datum: 23.05.2024  
 Uhrzeit: 09:18:09

Amt 301 Teilhaushalt III/1 Regiebetrieb GLM

Tagesordnung

öffentlich

Einzahlungs- und Auszahlungsarten	Ergebnis des Vorvorjahres	Übertragene Ermächtigungen	Ansatz des Vorjahres	Ansatz des Haushaltsjahres	Verpflichtungsermächtigungen	Ansatz des ersten dem HHJ folgenden Jahres	Ansatz des zweiten dem HHJ folgenden Jahres	Ansatz des dritten dem HHJ folgenden Jahres	Folgejahre	bisher bereitgestellt (einschl. Sp.2 + 3)	Gesamteinzahlungen/-auszahlungen
	EUR	EUR	EUR	EUR	EUR	EUR	EUR	EUR	EUR	EUR	EUR
	1	2	3	4	5	6	7	8	9	10	11
Auszahlungen für den Erwerb von übrigem Sachanlagevermögen	0,00	0,00	0	0	0	0	0	0	0	0,00	0,00
Auszahlungen für den Erwerb von Finanzanlagevermögen und von Wertpapieren des Umlaufvermögens	0,00	0,00	0	0	0	0	0	0	0	0,00	0,00
Auszahlungen für Investitionsförderungsmaßnahmen	0,00	0,00	0	0	0	0	0	0	0	0,00	0,00
Auszahlungen für sonstige Investitionstätigkeit	0,00	0,00	0	0	0	0	0	0	0	0,00	0,00
<b>Auszahlungen für Investitionstätigkeit</b>	<b>0,00</b>	<b>221.809,86</b>	<b>0</b>	<b>0</b>	<b>0</b>	<b>0</b>	<b>0</b>	<b>0</b>	<b>0</b>	<b>133,79</b>	<b>133,79</b>
<b>Saldo (Einzahlungen aus Investitionstätigkeit ./ Auszahlungen für Investitionstätigkeit)</b>	<b>0,00</b>	<b>-221.809,86</b>	<b>0</b>	<b>0</b>	<b>0</b>	<b>0</b>	<b>0</b>	<b>0</b>	<b>0</b>	<b>-133,79</b>	<b>-133,79</b>
aus Vorjahren fortgeltende Verpflichtungsermächtigungen für die Maßnahme	----	----	----	----	----	0	0	0	0	----	----
vorgesehene Verpflichtungsermächtigungen des Haushaltsjahres für die Maßnahme	----	----	----	----	----	0	0	0	0	----	----
<b>Summe der Verpflichtungsermächtigungen für die Maßnahme</b>	<b>----</b>	<b>----</b>	<b>----</b>	<b>----</b>	<b>----</b>	<b>0</b>	<b>0</b>	<b>0</b>	<b>0</b>	<b>----</b>	<b>----</b>
davon voraussichtlich kreditfinanziert	----	----	----	----	----	0	0	0	0	----	----
<b>0011 Anbau Hort</b>											
Einzahlungen aus Investitionszuwendungen	0,00	0,00	1.050.000	0	0	0	0	0	0	1.050.000,00	1.050.000,00
darunter:											
investive Schlüsselzuweisungen	0,00	0,00	0	0	0	0	0	0	0	0,00	0,00
Einzahlungen aus Investitionsbeiträgen und ähnlichen Entgelten für Investitionstätigkeit	0,00	0,00	0	0	0	0	0	0	0	0,00	0,00
Einzahlungen aus der Veräußerung von immateriellen Vermögensgegenständen	0,00	0,00	0	0	0	0	0	0	0	0,00	0,00
Einzahlungen aus der Veräußerung von Grundstücken, Gebäuden und sonstigen unbeweglichen Vermögensgegenständen	0,00	0,00	0	0	0	0	0	0	0	0,00	0,00
Einzahlungen aus der Veräußerung von übrigem Sachanlagevermögen	0,00	0,00	0	0	0	0	0	0	0	0,00	0,00
Einzahlungen aus der Veräußerung von Finanzanlagevermögen und von Wertpapieren des Umlaufvermögens	0,00	0,00	0	0	0	0	0	0	0	0,00	0,00
Einzahlungen für sonstige Investitionstätigkeit	0,00	0,00	0	0	0	0	0	0	0	0,00	0,00
<b>Einzahlungen für Investitionstätigkeit</b>	<b>0,00</b>	<b>0,00</b>	<b>1.050.000</b>	<b>0</b>	<b>0</b>	<b>0</b>	<b>0</b>	<b>0</b>	<b>0</b>	<b>1.050.000,00</b>	<b>1.050.000,00</b>
Auszahlungen für den Erwerb von immateriellen Vermögensgegenständen	0,00	0,00	0	0	0	0	0	0	0	0,00	0,00

CIP-KD / OKHH11

Rel. 4.2.12 (Update 5) (01.03.2024)

# TOP 14 - Anlage zu Beschlussvorlage 073/2024 - Haushaltssatzung 2024



## Teilfinanzhaushalt - B. Investitionsprogramm - Planung einzelner Investitionsvorhaben 2024

Gemeinde: 12 Lengsfeld

Seite : 89  
 Datum: 23.05.2024  
 Uhrzeit: 09:18:09

Amt 301 Teilhaushalt III/1 Regiebetrieb GLM

Tagesordnung

öffentlich

Einzahlungs- und Auszahlungsarten	Ergebnis des Vorjahres	Übertragene Ermächtigungen	Ansatz des Vorjahres	Ansatz des Haushaltsjahres	Verpflichtungsermächtigungen	Ansatz des ersten dem HHJ folgenden Jahres	Ansatz des zweiten dem HHJ folgenden Jahres	Ansatz des dritten dem HHJ folgenden Jahres	Folgejahre	bisher bereitgestellt (einschl. Sp.2 + 3)	Gesamteinzahlungen/-auszahlungen
	EUR	EUR	EUR	EUR	EUR	EUR	EUR	EUR	EUR	EUR	EUR
	1	2	3	4	5	6	7	8	9	10	11
Auszahlungen für den Erwerb von Grundstücken, Gebäuden und sonstigen unbeweglichen Vermögensgegenständen	0,00	0,00	0	0	0	0	0	0	0	0,00	0,00
Auszahlungen für Baumaßnahmen	87.790,62	1.420.211,72	0	0	0	0	0	0	0	99.174,14	99.174,14
Auszahlungen für den Erwerb von übrigem Sachanlagevermögen	0,00	0,00	0	0	0	0	0	0	0	0,00	0,00
Auszahlungen für den Erwerb von Finanzanlagevermögen und von Wertpapieren des Umlaufvermögens	0,00	0,00	0	0	0	0	0	0	0	0,00	0,00
Auszahlungen für Investitionsförderungsmaßnahmen	0,00	0,00	0	0	0	0	0	0	0	0,00	0,00
Auszahlungen für sonstige Investitionstätigkeit	0,00	0,00	0	0	0	0	0	0	0	0,00	0,00
<b>Auszahlungen für Investitionstätigkeit</b>	<b>87.790,62</b>	<b>1.420.211,72</b>	<b>0</b>	<b>0</b>	<b>0</b>	<b>0</b>	<b>0</b>	<b>0</b>	<b>0</b>	<b>99.174,14</b>	<b>99.174,14</b>
<b>Saldo (Einzahlungen aus Investitionstätigkeit ./i. Auszahlungen für Investitionstätigkeit)</b>	<b>-87.790,62</b>	<b>-1.420.211,72</b>	<b>1.050.000</b>	<b>0</b>	<b>0</b>	<b>0</b>	<b>0</b>	<b>0</b>	<b>0</b>	<b>950.825,86</b>	<b>950.825,86</b>
aus Vorjahren fortgeltende Verpflichtungsermächtigungen für die Maßnahme	----	----	----	----	----	0	0	0	0	----	----
vorgesehene Verpflichtungsermächtigungen des Haushaltsjahres für die Maßnahme	----	----	----	----	----	0	0	0	0	----	----
<b>Summe der Verpflichtungsermächtigungen für die Maßnahme</b>	<b>----</b>	<b>----</b>	<b>----</b>	<b>----</b>	<b>----</b>	<b>0</b>	<b>0</b>	<b>0</b>	<b>0</b>	<b>----</b>	<b>----</b>
davon voraussichtlich kreditfinanziert	----	----	----	----	----	0	0	0	0	----	----
<b>0012 Obere Schule - Digitalpakt</b>											
Einzahlungen aus Investitionszuwendungen	0,00	0,00	0	0	0	0	0	0	0	0,00	0,00
darunter:											
investive Schlüsselzuweisungen	0,00	0,00	0	0	0	0	0	0	0	0,00	0,00
Einzahlungen aus Investitionsbeiträgen und ähnlichen Entgelten für Investitionstätigkeit	0,00	0,00	0	0	0	0	0	0	0	0,00	0,00
Einzahlungen aus der Veräußerung von immateriellen Vermögensgegenständen	0,00	0,00	0	0	0	0	0	0	0	0,00	0,00
Einzahlungen aus der Veräußerung von Grundstücken, Gebäuden und sonstigen unbeweglichen Vermögensgegenständen	0,00	0,00	0	0	0	0	0	0	0	0,00	0,00
Einzahlungen aus der Veräußerung von übrigem Sachanlagevermögen	0,00	0,00	0	0	0	0	0	0	0	0,00	0,00
Einzahlungen aus der Veräußerung von Finanzanlagevermögen und von Wertpapieren des Umlaufvermögens	0,00	0,00	0	0	0	0	0	0	0	0,00	0,00

CIP-KD / OKHH11

Rel. 4.2.12 (Update 5) (01.03.2024)

# TOP 14 - Anlage zu Beschlussvorlage 073/2024 - Haushaltssatzung 2024



## Teilfinanzhaushalt - B. Investitionsprogramm - Planung einzelner Investitionsvorhaben 2024

Gemeinde: 12 Lengsfeld

Seite : 90  
 Datum: 23.05.2024  
 Uhrzeit: 09:18:09

Amt 301 Teilhaushalt III/1 Regiebetrieb GLM

Tagesordnung

öffentlich

Einzahlungs- und Auszahlungsarten	Ergebnis des Vorvorjahres	Übertragene Ermächtigungen	Ansatz des Vorjahres	Ansatz des Haushaltsjahres	Verpflichtungsermächtigungen	Ansatz des ersten dem HHJ folgenden Jahres	Ansatz des zweiten dem HHJ folgenden Jahres	Ansatz des dritten dem HHJ folgenden Jahres	Folgejahre	bisher bereitgestellt (einschl. Sp.2 + 3)	Gesamteinzahlungen/-auszahlungen
	EUR	EUR	EUR	EUR	EUR	EUR	EUR	EUR	EUR	EUR	EUR
	1	2	3	4	5	6	7	8	9	10	11
Einzahlungen für sonstige Investitionstätigkeit	0,00	0,00	0	0	0	0	0	0	0	0,00	0,00
<b>Einzahlungen für Investitionstätigkeit</b>	<b>0,00</b>	<b>0,00</b>	<b>0</b>	<b>0</b>	<b>0</b>	<b>0</b>	<b>0</b>	<b>0</b>	<b>0</b>	<b>0,00</b>	<b>0,00</b>
Auszahlungen für den Erwerb von immateriellen Vermögensgegenständen	0,00	0,00	0	0	0	0	0	0	0	0,00	0,00
Auszahlungen für den Erwerb von Grundstücken, Gebäuden und sonstigen unbeweglichen Vermögensgegenständen	0,00	0,00	0	0	0	0	0	0	0	0,00	0,00
Auszahlungen für Baumaßnahmen	38.425,18	0,00	0	0	0	0	0	0	0	94.653,55	94.653,55
Auszahlungen für den Erwerb von übrigem Sachanlagevermögen	0,00	0,00	0	0	0	0	0	0	0	0,00	0,00
Auszahlungen für den Erwerb von Finanzanlagevermögen und von Wertpapieren des Umlaufvermögens	0,00	0,00	0	0	0	0	0	0	0	0,00	0,00
Auszahlungen für Investitionsförderungsmaßnahmen	0,00	0,00	0	0	0	0	0	0	0	0,00	0,00
Auszahlungen für sonstige Investitionstätigkeit	0,00	0,00	0	0	0	0	0	0	0	0,00	0,00
<b>Auszahlungen für Investitionstätigkeit</b>	<b>38.425,18</b>	<b>0,00</b>	<b>0</b>	<b>0</b>	<b>0</b>	<b>0</b>	<b>0</b>	<b>0</b>	<b>0</b>	<b>94.653,55</b>	<b>94.653,55</b>
<b>Saldo (Einzahlungen aus Investitionstätigkeit ./ Auszahlungen für Investitionstätigkeit)</b>	<b>-38.425,18</b>	<b>0,00</b>	<b>0</b>	<b>0</b>	<b>0</b>	<b>0</b>	<b>0</b>	<b>0</b>	<b>0</b>	<b>-94.653,55</b>	<b>-94.653,55</b>
aus Vorjahren fortgeltende Verpflichtungsermächtigungen für die Maßnahme	----	----	----	----	----	0	0	0	0	----	----
vorgesehene Verpflichtungsermächtigungen des Haushaltsjahres für die Maßnahme	----	----	----	----	----	0	0	0	0	----	----
<b>Summe der Verpflichtungsermächtigungen für die Maßnahme</b>	<b>----</b>	<b>----</b>	<b>----</b>	<b>----</b>	<b>----</b>	<b>0</b>	<b>0</b>	<b>0</b>	<b>0</b>	<b>----</b>	<b>----</b>
davon voraussichtlich kreditfinanziert	----	----	----	----	----	0	0	0	0	----	----
<b>0013 Neubau Kita IN</b>											
Einzahlungen aus Investitionszuwendungen	0,00	0,00	0	0	0	0	0	2.640.000	0	0,00	2.640.000,00
darunter:											
investive Schlüsselzuweisungen	0,00	0,00	0	0	0	0	0	0	0	0,00	0,00
Einzahlungen aus Investitionsbeiträgen und ähnlichen Entgelten für Investitionstätigkeit	0,00	0,00	0	0	0	0	0	0	0	0,00	0,00
Einzahlungen aus der Veräußerung von immateriellen Vermögensgegenständen	0,00	0,00	0	0	0	0	0	0	0	0,00	0,00
Einzahlungen aus der Veräußerung von Grundstücken, Gebäuden und sonstigen unbeweglichen Vermögensgegenständen	0,00	0,00	0	0	0	0	0	0	0	0,00	0,00

CIP-KD / OKHH11

Rel. 4.2.12 (Update 5) (01.03.2024)

# TOP 14 - Anlage zu Beschlussvorlage 073/2024 - Haushaltssatzung 2024



## Teilfinanzhaushalt - B. Investitionsprogramm - Planung einzelner Investitionsvorhaben 2024

Gemeinde: 12 Lengsfeld

Seite : 91  
 Datum: 23.05.2024  
 Uhrzeit: 09:18:09

Amt 301 Teilhaushalt III/1 Regiebetrieb GLM

Tagesordnung

öffentlich

Einzahlungs- und Auszahlungsarten	Ergebnis des Vorjahres	Übertragene Ermächtigungen	Ansatz des Vorjahres	Ansatz des Haushaltsjahres	Verpflichtungsermächtigungen	Ansatz des ersten dem HHJ folgenden Jahres	Ansatz des zweiten dem HHJ folgenden Jahres	Ansatz des dritten dem HHJ folgenden Jahres	Folgejahre	bisher bereitgestellt (einschl. Sp.2 + 3)	Gesamteinzahlungen/-auszahlungen
	EUR	EUR	EUR	EUR	EUR	EUR	EUR	EUR	EUR	EUR	EUR
	1	2	3	4	5	6	7	8	9	10	11
Einzahlungen aus der Veräußerung von übrigem Sachanlagevermögen	0,00	0,00	0	0	0	0	0	0	0	0,00	0,00
Einzahlungen aus der Veräußerung von Finanzanlagevermögen und von Wertpapieren des Umlaufvermögens	0,00	0,00	0	0	0	0	0	0	0	0,00	0,00
Einzahlungen für sonstige Investitionstätigkeit	0,00	0,00	0	0	0	0	0	0	0	0,00	0,00
<b>Einzahlungen für Investitionstätigkeit</b>	<b>0,00</b>	<b>0,00</b>	<b>0</b>	<b>0</b>	<b>0</b>	<b>0</b>	<b>0</b>	<b>2.640.000</b>	<b>0</b>	<b>0,00</b>	<b>2.640.000,00</b>
Auszahlungen für den Erwerb von immateriellen Vermögensgegenständen	0,00	0,00	0	0	0	0	0	0	0	0,00	0,00
Auszahlungen für den Erwerb von Grundstücken, Gebäuden und sonstigen unbeweglichen Vermögensgegenständen	0,00	0,00	0	0	0	0	0	0	0	0,00	0,00
Auszahlungen für Baumaßnahmen	0,00	0,00	300.000	0	0	80.000	1.500.000	1.500.000	0	300.000,00	3.380.000,00
Auszahlungen für den Erwerb von übrigem Sachanlagevermögen	0,00	0,00	0	0	0	0	0	0	0	0,00	0,00
Auszahlungen für den Erwerb von Finanzanlagevermögen und von Wertpapieren des Umlaufvermögens	0,00	0,00	0	0	0	0	0	0	0	0,00	0,00
Auszahlungen für Investitionsförderungsmaßnahmen	0,00	0,00	0	0	0	0	0	0	0	0,00	0,00
Auszahlungen für sonstige Investitionstätigkeit	0,00	0,00	0	0	0	0	0	0	0	0,00	0,00
<b>Auszahlungen für Investitionstätigkeit</b>	<b>0,00</b>	<b>0,00</b>	<b>300.000</b>	<b>0</b>	<b>0</b>	<b>80.000</b>	<b>1.500.000</b>	<b>1.500.000</b>	<b>0</b>	<b>300.000,00</b>	<b>3.380.000,00</b>
<b>Saldo (Einzahlungen aus Investitionstätigkeit ./. Auszahlungen für Investitionstätigkeit)</b>	<b>0,00</b>	<b>0,00</b>	<b>-300.000</b>	<b>0</b>	<b>0</b>	<b>-80.000</b>	<b>-1.500.000</b>	<b>1.140.000</b>	<b>0</b>	<b>-300.000,00</b>	<b>-740.000,00</b>
aus Vorjahren fortgeltende Verpflichtungsermächtigungen für die Maßnahme	----	----	----	----	----	0	0	0	0	----	----
vorgesehene Verpflichtungsermächtigungen des Haushaltsjahres für die Maßnahme	----	----	----	----	----	0	0	0	0	----	----
<b>Summe der Verpflichtungsermächtigungen für die Maßnahme</b>	<b>----</b>	<b>----</b>	<b>----</b>	<b>----</b>	<b>----</b>	<b>0</b>	<b>0</b>	<b>0</b>	<b>0</b>	<b>----</b>	<b>----</b>
davon voraussichtlich kreditfinanziert	----	----	----	----	----	0	0	0	0	----	----
<b>4026 Baugebiet Ifersgrün</b>											
Einzahlungen aus Investitionszuwendungen	0,00	0,00	0	0	0	0	0	0	0	0,00	0,00
darunter:											
investive Schlüsselzuweisungen	0,00	0,00	0	0	0	0	0	0	0	0,00	0,00
Einzahlungen aus Investitionsbeiträgen und ähnlichen Entgelten für Investitionstätigkeit	0,00	0,00	0	0	0	0	0	0	0	0,00	0,00

CIP-KD / OKHH11

Rel. 4.2.12 (Update 5) (01.03.2024)

# TOP 14 - Anlage zu Beschlussvorlage 073/2024 - Haushaltssatzung 2024



## Teilfinanzhaushalt - B. Investitionsprogramm - Planung einzelner Investitionsvorhaben 2024

Gemeinde: 12 Lengsfeld

Seite : 92  
 Datum: 23.05.2024  
 Uhrzeit: 09:18:09

Amt 301 Teilhaushalt III/1 Regiebetrieb GLM

Tagesordnung

öffentlich

Einzahlungs- und Auszahlungsarten	Ergebnis des Vorvorjahres	Übertragene Ermächtigungen	Ansatz des Vorjahres	Ansatz des Haushaltsjahres	Verpflichtungsermächtigungen	Ansatz des ersten dem HHJ folgenden Jahres	Ansatz des zweiten dem HHJ folgenden Jahres	Ansatz des dritten dem HHJ folgenden Jahres	Folgejahre	bisher bereitgestellt (einschl. Sp.2 + 3)	Gesamteinzahlungen/-auszahlungen
	EUR	EUR	EUR	EUR	EUR	EUR	EUR	EUR	EUR	EUR	EUR
	1	2	3	4	5	6	7	8	9	10	11
Einzahlungen aus der Veräußerung von immateriellen Vermögensgegenständen	0,00	0,00	0	0	0	0	0	0	0	0,00	0,00
Einzahlungen aus der Veräußerung von Grundstücken, Gebäuden und sonstigen unbeweglichen Vermögensgegenständen	0,00	0,00	0	0	0	0	0	0	0	0,00	0,00
Einzahlungen aus der Veräußerung von übrigem Sachanlagevermögen	0,00	0,00	0	0	0	0	0	0	0	0,00	0,00
Einzahlungen aus der Veräußerung von Finanzanlagevermögen und von Wertpapieren des Umlaufvermögens	0,00	0,00	0	0	0	0	0	0	0	0,00	0,00
Einzahlungen für sonstige Investitionstätigkeit	0,00	0,00	0	0	0	0	0	0	0	0,00	0,00
<b>Einzahlungen für Investitionstätigkeit</b>	<b>0,00</b>	<b>0,00</b>	<b>0</b>	<b>0</b>	<b>0</b>	<b>0</b>	<b>0</b>	<b>0</b>	<b>0</b>	<b>0,00</b>	<b>0,00</b>
Auszahlungen für den Erwerb von immateriellen Vermögensgegenständen	0,00	0,00	0	0	0	0	0	0	0	0,00	0,00
Auszahlungen für den Erwerb von Grundstücken, Gebäuden und sonstigen unbeweglichen Vermögensgegenständen	0,00	0,00	0	0	0	0	0	0	0	0,00	0,00
Auszahlungen für Baumaßnahmen	0,00	15.000,00	1.000.000	0	0	0	0	0	0	1.000.000,00	1.000.000,00
Auszahlungen für den Erwerb von übrigem Sachanlagevermögen	0,00	0,00	0	0	0	0	0	0	0	0,00	0,00
Auszahlungen für den Erwerb von Finanzanlagevermögen und von Wertpapieren des Umlaufvermögens	0,00	0,00	0	0	0	0	0	0	0	0,00	0,00
Auszahlungen für Investitionsförderungsmaßnahmen	0,00	0,00	0	0	0	0	0	0	0	0,00	0,00
Auszahlungen für sonstige Investitionstätigkeit	0,00	0,00	0	0	0	0	0	0	0	0,00	0,00
<b>Auszahlungen für Investitionstätigkeit</b>	<b>0,00</b>	<b>15.000,00</b>	<b>1.000.000</b>	<b>0</b>	<b>0</b>	<b>0</b>	<b>0</b>	<b>0</b>	<b>0</b>	<b>1.000.000,00</b>	<b>1.000.000,00</b>
<b>Saldo (Einzahlungen aus Investitionstätigkeit ./. Auszahlungen für Investitionstätigkeit)</b>	<b>0,00</b>	<b>-15.000,00</b>	<b>-1.000.000</b>	<b>0</b>	<b>0</b>	<b>0</b>	<b>0</b>	<b>0</b>	<b>0</b>	<b>-1.000.000,00</b>	<b>-1.000.000,00</b>
aus Vorjahren fortgeltende Verpflichtungsermächtigungen für die Maßnahme	----	----	----	----	----	0	0	0	0	----	----
vorgesehene Verpflichtungsermächtigungen des Haushaltsjahres für die Maßnahme	----	----	----	----	----	0	0	0	0	----	----
<b>Summe der Verpflichtungsermächtigungen für die Maßnahme</b>	<b>----</b>	<b>----</b>	<b>----</b>	<b>----</b>	<b>----</b>	<b>0</b>	<b>0</b>	<b>0</b>	<b>0</b>	<b>----</b>	<b>----</b>
davon voraussichtlich kreditfinanziert	----	----	----	----	----	0	0	0	0	----	----
<b>4028 Baugebiet Fichtengasse</b>											
Einzahlungen aus Investitionszuwendungen	0,00	0,00	0	0	0	0	0	0	0	0,00	0,00

CIP-KD / OKHH11

Rel. 4.2.12 (Update 5) (01.03.2024)

# TOP 14 - Anlage zu Beschlussvorlage 073/2024 - Haushaltssatzung 2024



## Teilfinanzhaushalt - B. Investitionsprogramm - Planung einzelner Investitionsvorhaben 2024

Gemeinde: 12 Lengsfeld

Seite : 93  
 Datum: 23.05.2024  
 Uhrzeit: 09:18:09

Amt 301 Teilhaushalt III/1 Regiebetrieb GLM

Tagesordnung

öffentlich

Einzahlungs- und Auszahlungsarten	Ergebnis des Vorvorjahres	Übertragene Ermächtigungen	Ansatz des Vorjahres	Ansatz des Haushaltsjahres	Verpflichtungsermächtigungen	Ansatz des ersten dem HHJ folgenden Jahres	Ansatz des zweiten dem HHJ folgenden Jahres	Ansatz des dritten dem HHJ folgenden Jahres	Folgejahre	bisher bereitgestellt (einschl. Sp.2 + 3)	Gesamteinzahlungen/-auszahlungen
	EUR	EUR	EUR	EUR	EUR	EUR	EUR	EUR	EUR	EUR	EUR
	1	2	3	4	5	6	7	8	9	10	11
darunter:											
investive Schlüsselzuweisungen	0,00	0,00	0	0	0	0	0	0	0	0,00	0,00
Einzahlungen aus Investitionsbeiträgen und ähnlichen Entgelten für Investitionstätigkeit	0,00	0,00	0	0	0	0	0	0	0	0,00	0,00
Einzahlungen aus der Veräußerung von immateriellen Vermögensgegenständen	0,00	0,00	0	0	0	0	0	0	0	0,00	0,00
Einzahlungen aus der Veräußerung von Grundstücken, Gebäuden und sonstigen unbeweglichen Vermögensgegenständen	0,00	0,00	0	0	0	0	0	0	0	0,00	0,00
Einzahlungen aus der Veräußerung von übrigem Sachanlagevermögen	0,00	0,00	0	0	0	0	0	0	0	0,00	0,00
Einzahlungen aus der Veräußerung von Finanzanlagevermögen und von Wertpapieren des Umlaufvermögens	0,00	0,00	0	0	0	0	0	0	0	0,00	0,00
Einzahlungen für sonstige Investitionstätigkeit	0,00	0,00	0	0	0	0	0	0	0	0,00	0,00
<b>Einzahlungen für Investitionstätigkeit</b>	<b>0,00</b>	<b>0,00</b>	<b>0</b>	<b>0</b>	<b>0</b>	<b>0</b>	<b>0</b>	<b>0</b>	<b>0</b>	<b>0,00</b>	<b>0,00</b>
Auszahlungen für den Erwerb von immateriellen Vermögensgegenständen	0,00	0,00	0	0	0	0	0	0	0	0,00	0,00
Auszahlungen für den Erwerb von Grundstücken, Gebäuden und sonstigen unbeweglichen Vermögensgegenständen	0,00	0,00	0	0	0	0	0	0	0	0,00	0,00
Auszahlungen für Baumaßnahmen	0,00	0,00	0	0	0	0	0	0	0	87,83	87,83
Auszahlungen für den Erwerb von übrigem Sachanlagevermögen	0,00	0,00	0	0	0	0	0	0	0	0,00	0,00
Auszahlungen für den Erwerb von Finanzanlagevermögen und von Wertpapieren des Umlaufvermögens	0,00	0,00	0	0	0	0	0	0	0	0,00	0,00
Auszahlungen für Investitionsförderungsmaßnahmen	0,00	0,00	0	0	0	0	0	0	0	0,00	0,00
Auszahlungen für sonstige Investitionstätigkeit	0,00	0,00	0	0	0	0	0	0	0	0,00	0,00
<b>Auszahlungen für Investitionstätigkeit</b>	<b>0,00</b>	<b>0,00</b>	<b>0</b>	<b>0</b>	<b>0</b>	<b>0</b>	<b>0</b>	<b>0</b>	<b>0</b>	<b>87,83</b>	<b>87,83</b>
<b>Saldo (Einzahlungen aus Investitionstätigkeit ./. Auszahlungen für Investitionstätigkeit)</b>	<b>0,00</b>	<b>0,00</b>	<b>0</b>	<b>0</b>	<b>0</b>	<b>0</b>	<b>0</b>	<b>0</b>	<b>0</b>	<b>-87,83</b>	<b>-87,83</b>
aus Vorjahren fortgeltende Verpflichtungsermächtigungen für die Maßnahme	----	----	----	----	----	0	0	0	0	----	----
vorgesehene Verpflichtungsermächtigungen des Haushaltsjahres für die Maßnahme	----	----	----	----	----	0	0	0	0	----	----
<b>Summe der Verpflichtungsermächtigungen für die Maßnahme</b>	<b>----</b>	<b>----</b>	<b>----</b>	<b>----</b>	<b>----</b>	<b>0</b>	<b>0</b>	<b>0</b>	<b>0</b>	<b>----</b>	<b>----</b>

CIP-KD / OKHH11

Rel. 4.2.12 (Update 5) (01.03.2024)

# TOP 14 - Anlage zu Beschlussvorlage 073/2024 - Haushaltssatzung 2024



## Teilfinanzhaushalt - B. Investitionsprogramm - Planung einzelner Investitionsvorhaben 2024

Gemeinde: 12 Lengsfeld

Seite : 94  
 Datum: 23.05.2024  
 Uhrzeit: 09:18:09

Amt 301 Teilhaushalt III/1 Regiebetrieb GLM

Tagesordnung

öffentlich

Einzahlungs- und Auszahlungsarten	Ergebnis des Vorvorjahres	Übertragene Ermächtigungen	Ansatz des Vorjahres	Ansatz des Haushaltsjahres	Verpflichtungsermächtigungen	Ansatz des ersten dem HHJ folgenden Jahres	Ansatz des zweiten dem HHJ folgenden Jahres	Ansatz des dritten dem HHJ folgenden Jahres	Folgejahre	bisher bereitgestellt (einschl. Sp.2 + 3)	Gesamteinzahlungen/-auszahlungen
	EUR	EUR	EUR	EUR	EUR	EUR	EUR	EUR	EUR	EUR	EUR
	1	2	3	4	5	6	7	8	9	10	11
davon voraussichtlich kreditfinanziert	---	---	---	---	---	0	0	0	0	---	---
<b>5001 Alte Turnhalle (VwV Investkraft)</b>											
Einzahlungen aus Investitionszuwendungen	0,00	0,00	0	0	0	0	0	0	0	7.173,39	7.173,39
darunter:											
investive Schlüsselzuweisungen	0,00	0,00	0	0	0	0	0	0	0	0,00	0,00
Einzahlungen aus Investitionsbeiträgen und ähnlichen Entgelten für Investitionstätigkeit	0,00	0,00	0	0	0	0	0	0	0	0,00	0,00
Einzahlungen aus der Veräußerung von immateriellen Vermögensgegenständen	0,00	0,00	0	0	0	0	0	0	0	0,00	0,00
Einzahlungen aus der Veräußerung von Grundstücken, Gebäuden und sonstigen unbeweglichen Vermögensgegenständen	0,00	0,00	0	0	0	0	0	0	0	0,00	0,00
Einzahlungen aus der Veräußerung von übrigem Sachanlagevermögen	0,00	0,00	0	0	0	0	0	0	0	0,00	0,00
Einzahlungen aus der Veräußerung von Finanzanlagevermögen und von Wertpapieren des Umlaufvermögens	0,00	0,00	0	0	0	0	0	0	0	0,00	0,00
Einzahlungen für sonstige Investitionstätigkeit	0,00	0,00	0	0	0	0	0	0	0	0,00	0,00
<b>Einzahlungen für Investitionstätigkeit</b>	<b>0,00</b>	<b>0,00</b>	<b>0</b>	<b>0</b>	<b>0</b>	<b>0</b>	<b>0</b>	<b>0</b>	<b>0</b>	<b>7.173,39</b>	<b>7.173,39</b>
Auszahlungen für den Erwerb von immateriellen Vermögensgegenständen	0,00	0,00	0	0	0	0	0	0	0	0,00	0,00
Auszahlungen für den Erwerb von Grundstücken, Gebäuden und sonstigen unbeweglichen Vermögensgegenständen	0,00	0,00	0	0	0	0	0	0	0	0,00	0,00
Auszahlungen für Baumaßnahmen	2.295,45	0,00	0	0	0	0	0	0	0	135.134,83	135.134,83
Auszahlungen für den Erwerb von übrigem Sachanlagevermögen	0,00	0,00	0	0	0	0	0	0	0	0,00	0,00
Auszahlungen für den Erwerb von Finanzanlagevermögen und von Wertpapieren des Umlaufvermögens	0,00	0,00	0	0	0	0	0	0	0	0,00	0,00
Auszahlungen für Investitionsförderungsmaßnahmen	0,00	0,00	0	0	0	0	0	0	0	0,00	0,00
Auszahlungen für sonstige Investitionstätigkeit	0,00	0,00	0	0	0	0	0	0	0	0,00	0,00
<b>Auszahlungen für Investitionstätigkeit</b>	<b>2.295,45</b>	<b>0,00</b>	<b>0</b>	<b>0</b>	<b>0</b>	<b>0</b>	<b>0</b>	<b>0</b>	<b>0</b>	<b>135.134,83</b>	<b>135.134,83</b>
<b>Saldo (Einzahlungen aus Investitionstätigkeit ./ Auszahlungen für Investitionstätigkeit)</b>	<b>-2.295,45</b>	<b>0,00</b>	<b>0</b>	<b>0</b>	<b>0</b>	<b>0</b>	<b>0</b>	<b>0</b>	<b>0</b>	<b>-127.961,44</b>	<b>-127.961,44</b>

CIP-KD / OKHH11

Rel. 4.2.12 (Update 5) (01.03.2024)



# TOP 14 - Anlage zu Beschlussvorlage 073/2024 - Haushaltssatzung 2024



## Teilfinanzhaushalt - B. Investitionsprogramm - Planung einzelner Investitionsvorhaben 2024

Gemeinde: 12 Lengsfeld

Seite : 95  
 Datum: 23.05.2024  
 Uhrzeit: 09:18:09

Amt 301 Teilhaushalt III/1 Regiebetrieb GLM

Tagesordnung

öffentlich

Einzahlungs- und Auszahlungsarten	Ergebnis des Vorjahres	Übertragene Ermächtigungen	Ansatz des Vorjahres	Ansatz des Haushaltsjahres	Verpflichtungsermächtigungen	Ansatz des ersten dem HHJ folgenden Jahres	Ansatz des zweiten dem HHJ folgenden Jahres	Ansatz des dritten dem HHJ folgenden Jahres	Folgejahre	bisher bereitgestellt (einschl. Sp.2 + 3)	Gesamteinzahlungen/-auszahlungen
	EUR	EUR	EUR	EUR	EUR	EUR	EUR	EUR	EUR	EUR	EUR
	1	2	3	4	5	6	7	8	9	10	11
aus Vorjahren fortgeltende Verpflichtungsermächtigungen für die Maßnahme	----	----	----	----	----	0	0	0	0	----	----
vorgesehene Verpflichtungsermächtigungen des Haushaltsjahres für die Maßnahme	----	----	----	----	----	0	0	0	0	----	----
<b>Summe der Verpflichtungsermächtigungen für die Maßnahme</b>	----	----	----	----	----	<b>0</b>	<b>0</b>	<b>0</b>	<b>0</b>	----	----
davon voraussichtlich kreditfinanziert	----	----	----	----	----	0	0	0	0	----	----
<b>5002 Obere Schule (VwV Investkraft)</b>											
Einzahlungen aus Investitionszuwendungen	0,00	0,00	0	0	0	0	0	0	0	0,00	0,00
darunter:											
investive Schlüsselzuweisungen	0,00	0,00	0	0	0	0	0	0	0	0,00	0,00
Einzahlungen aus Investitionsbeiträgen und ähnlichen Entgelten für Investitionstätigkeit	0,00	0,00	0	0	0	0	0	0	0	0,00	0,00
Einzahlungen aus der Veräußerung von immateriellen Vermögensgegenständen	0,00	0,00	0	0	0	0	0	0	0	0,00	0,00
Einzahlungen aus der Veräußerung von Grundstücken, Gebäuden und sonstigen unbeweglichen Vermögensgegenständen	0,00	0,00	0	0	0	0	0	0	0	0,00	0,00
Einzahlungen aus der Veräußerung von übrigem Sachanlagevermögen	0,00	0,00	0	0	0	0	0	0	0	0,00	0,00
Einzahlungen aus der Veräußerung von Finanzanlagevermögen und von Wertpapieren des Umlaufvermögens	0,00	0,00	0	0	0	0	0	0	0	0,00	0,00
Einzahlungen für sonstige Investitionstätigkeit	0,00	0,00	0	0	0	0	0	0	0	0,00	0,00
<b>Einzahlungen für Investitionstätigkeit</b>	<b>0,00</b>	<b>0,00</b>	<b>0</b>	<b>0</b>	<b>0</b>	<b>0</b>	<b>0</b>	<b>0</b>	<b>0</b>	<b>0,00</b>	<b>0,00</b>
Auszahlungen für den Erwerb von immateriellen Vermögensgegenständen	0,00	0,00	0	0	0	0	0	0	0	0,00	0,00
Auszahlungen für den Erwerb von Grundstücken, Gebäuden und sonstigen unbeweglichen Vermögensgegenständen	0,00	0,00	0	0	0	0	0	0	0	0,00	0,00
Auszahlungen für Baumaßnahmen	0,00	28.925,39	0	0	0	0	0	0	0	3.224,23	3.224,23
Auszahlungen für den Erwerb von übrigem Sachanlagevermögen	0,00	0,00	0	0	0	0	0	0	0	0,00	0,00
Auszahlungen für den Erwerb von Finanzanlagevermögen und von Wertpapieren des Umlaufvermögens	0,00	0,00	0	0	0	0	0	0	0	0,00	0,00
Auszahlungen für Investitionsförderungsmaßnahmen	0,00	0,00	0	0	0	0	0	0	0	0,00	0,00

CIP-KD / OKHH11

Rel. 4.2.12 (Update 5) (01.03.2024)



**Teilfinanzhaushalt - B. Investitionsprogramm - Planung einzelner Investitionsvorhaben 2024**

Gemeinde: 12 Lengsfeld

Seite : 96  
 Datum: 23.05.2024  
 Uhrzeit: 09:18:09

Amt 301 Teilhaushalt III/1 Regiebetrieb GLM

Einzahlungs- und Auszahlungsarten	Ergebnis des Vorvorjahres	Übertragene Ermächtigungen	Ansatz des Vorjahres	Ansatz des Haushaltsjahres	Verpflichtungsermächtigungen	Ansatz des ersten dem HHJ folgenden Jahres	Ansatz des zweiten dem HHJ folgenden Jahres	Ansatz des dritten dem HHJ folgenden Jahres	Folgejahre	bisher bereitgestellt (einschl. Sp.2 + 3)	Gesamteinzahlungen/-auszahlungen
	EUR	EUR	EUR	EUR	EUR	EUR	EUR	EUR	EUR	EUR	EUR
	1	2	3	4	5	6	7	8	9	10	11
Auszahlungen für sonstige Investitionstätigkeit	0,00	0,00	0	0	0	0	0	0	0	0,00	0,00
<b>Auszahlungen für Investitionstätigkeit</b>	<b>0,00</b>	<b>28.925,39</b>	<b>0</b>	<b>0</b>	<b>0</b>	<b>0</b>	<b>0</b>	<b>0</b>	<b>0</b>	<b>3.224,23</b>	<b>3.224,23</b>
<b>Saldo (Einzahlungen aus Investitionstätigkeit ./. Auszahlungen für Investitionstätigkeit)</b>	<b>0,00</b>	<b>-28.925,39</b>	<b>0</b>	<b>0</b>	<b>0</b>	<b>0</b>	<b>0</b>	<b>0</b>	<b>0</b>	<b>-3.224,23</b>	<b>-3.224,23</b>
aus Vorjahren fortgeltende Verpflichtungsermächtigungen für die Maßnahme	----	----	----	----	----	0	0	0	0	----	----
vorgesehene Verpflichtungsermächtigungen des Haushaltsjahres für die Maßnahme	----	----	----	----	----	0	0	0	0	----	----
<b>Summe der Verpflichtungsermächtigungen für die Maßnahme</b>	<b>----</b>	<b>----</b>	<b>----</b>	<b>----</b>	<b>----</b>	<b>0</b>	<b>0</b>	<b>0</b>	<b>0</b>	<b>----</b>	<b>----</b>
davon voraussichtlich kreditfinanziert	----	----	----	----	----	0	0	0	0	----	----

\*\*\* Ende der Liste "Teilfinanzhaushalt - B. Investitionsprogramm - Planung einzelner Investitionsvorhaben" \*\*\*

Tagesordnung

öffentlich

**Teilhaushalt mit  
Investitionsprogramm  
-  
allgemeine Finanzwirtschaft**

# TOP 14 - Anlage zu Beschlussvorlage 073/2024 - Haushaltssatzung 2024



## Teilergebnishaushalt 2024

Gemeinde: 12 Lengsfeld

Seite : 97

Datum: 23.05.2024

Uhrzeit: 09:18:09

Amt 400 Teilhaushalt IV allgemeine Finanzwirtschaft

Tagesordnung

öffentlich

Ertrags- und Aufwandsarten	Ergebnis des Vorvorjahres	Ansatz des Vorjahres (laufendes Haushaltsjahr)	Ansatz des Haushaltsjahres (Planjahr)	Ansatz des ersten dem HHJ folgenden Jahres	Ansatz des zweiten dem HHJ folgenden Jahres	Ansatz des dritten dem HHJ folgenden Jahres	
	2022	2023	2024	2025	2026	2027	
	Euro	Euro	Euro	Euro	Euro	Euro	
	1	2	3	4	5	6	
1	anteilige Steuern und ähnliche Abgaben	6.772.312,29	6.680.500	7.653.000	7.565.500	7.615.500	7.665.500
+	anteilige Zuweisungen und Umlagen nach Arten sowie aufgelöste Sonderposten	2.136.605,65	2.670.572	2.220.572	2.203.572	2.203.572	2.203.572
	darunter:						
	Umlagen	0,00	0	0	0	0	0
	aufgelöste Sonderposten	0,00	98.572	98.572	98.572	98.572	98.572
+	anteilige sonstige Transfererträge	9.630,03	1.600	3.300	3.300	3.300	3.300
+	anteilige öffentlich-rechtliche Leistungsentgelte	0,00	0	0	0	0	0
+	anteilige privatrechtliche Leistungsentgelte	0,00	0	0	0	0	0
+	anteilige Kostenerstattungen und Kostenumlagen	0,00	0	0	0	0	0
+	anteilige Zinsen und sonstige Finanzerträge	771.636,24	810.500	835.500	815.500	815.500	815.500
+/-	anteilige aktivierte Eigenleistungen und Bestandsveränderungen	0,00	0	0	0	0	0
+	anteilige sonstige ordentliche Erträge	254.049,95	262.600	282.600	277.600	277.600	277.600
<b>2.</b>	<b>= anteilige ordentliche Erträge</b>	<b>9.944.234,16</b>	<b>10.425.772</b>	<b>10.994.972</b>	<b>10.865.472</b>	<b>10.915.472</b>	<b>10.965.472</b>
3	anteilige Personalaufwendungen	0,00	0	0	0	0	0
+	anteilige Versorgungsaufwendungen	0,00	0	0	0	0	0
+	anteilige Aufwendungen für Sach- und Dienstleistungen	0,00	0	0	0	0	0
+	anteilige Abschreibungen im ordentlichen Ergebnis	64.917,86	0	0	0	0	0
+	anteilige Zinsen und ähnliche Aufwendungen	2.161,28	15.228	1.878	2.826	22.776	42.725
+	anteilige Transferaufwendungen und Abschreibungen auf Sonderposten für geleistete Investitionsförderungsmaßnahmen	3.205.116,64	3.256.600	3.366.600	3.271.600	3.271.600	3.121.600
+	anteilige sonstige ordentliche Aufwendungen	54.710,37	55.000	55.000	55.000	55.000	55.000
<b>4.</b>	<b>= anteilige ordentliche Aufwendungen</b>	<b>3.326.906,15</b>	<b>3.326.828</b>	<b>3.423.478</b>	<b>3.329.426</b>	<b>3.349.376</b>	<b>3.219.325</b>
<b>5.</b>	<b>= anteiliges veranschlagtes ordentliches Ergebnis (veranschlagter Aufwands-/Ertragsüberschuss, Nummer 2 ./. Nummer 4)</b>	<b>6.617.328,01</b>	<b>7.098.944</b>	<b>7.571.494</b>	<b>7.536.046</b>	<b>7.566.096</b>	<b>7.746.147</b>
6.	anteilige Erträge aus interner Leistungsverrechnung	0,00	0	0	0	0	0
7.	anteilige Aufwendungen für interne Leistungsverrechnung	0,00	0	0	0	0	0
8.	anteilige kalkulatorische Kosten	0,00	0	0	0	0	0
<b>9.</b>	<b>= anteiliges veranschlagtes kalkulatorisches Ergebnis (Nummer 6 ./. Nummern 7 + 8)</b>	<b>0,00</b>	<b>0</b>	<b>0</b>	<b>0</b>	<b>0</b>	<b>0</b>
<b>10.</b>	<b>= anteiliger veranschlagter Nettoressourcenbedarf/-überschuss (Nummern 5 + 9)</b>	<b>6.617.328,01</b>	<b>7.098.944</b>	<b>7.571.494</b>	<b>7.536.046</b>	<b>7.566.096</b>	<b>7.746.147</b>

\*\*\* Ende der Liste "Teilergebnishaushalt" \*\*\*

CIP-KD / OKHH6  
Rel. 4.2.12 (Update 5) (01.03.2024)

# TOP 14 - Anlage zu Beschlussvorlage 073/2024 - Haushaltssatzung 2024



## Teilfinanzhaushalt - A. Zahlungsübersicht 2024

Gemeinde: 12 Lengsfeld

Seite : 98

Datum: 23.05.2024

Uhrzeit: 09:18:09

Amt 400 Teilhaushalt IV allgemeine Finanzwirtschaft

Tagesordnung

öffentlich

Einzahlungs- und Auszahlungsarten	Ergebnis des Vorvorjahres	Ansatz des Vorjahres (laufendes Haushaltsjahr)	Ansatz des Haushaltsjahres (Planjahr)	Ansatz des ersten dem HHJ folgenden Jahres	Ansatz des zweiten dem HHJ folgenden Jahres	Ansatz des dritten dem HHJ folgenden Jahres	
	2022	2023	2024	2025	2026	2027	
	Euro	Euro	Euro	Euro	Euro	Euro	
	1	2	3	4	5	6	
1	anteilige Steuern und ähnliche Abgaben	6.771.763,25	6.680.500,00	7.653.000	7.565.500	7.615.500	7.665.500
+	anteilige Zuwendungen und Umlagen für laufende Verwaltungstätigkeit	2.354.197,73	2.572.000,00	2.122.000	2.105.000	2.105.000	2.105.000
+	anteilige sonstige Transfereinzahlungen	7.918,03	1.600,00	1.600	1.600	1.600	1.600
+	anteilige öffentlich-rechtliche Leistungsentgelte, ausgenommen Investitionsbeiträge	0,00	0,00	0	0	0	0
+	anteilige privatrechtliche Leistungsentgelte	0,00	0,00	0	0	0	0
+	anteilige Kostenerstattungen, Kostenumlagen	0,00	0,00	0	0	0	0
+	anteilige Zinsen und ähnliche Einzahlungen	773.788,24	810.500,00	835.500	815.500	815.500	815.500
+	anteilige sonstige haushaltswirksame Einzahlungen aus laufender Verwaltungstätigkeit	224.769,15	262.600,00	282.600	277.600	277.600	277.600
<b>2</b>	<b>= anteilige Einzahlungen aus laufender Verwaltungstätigkeit</b>	<b>10.132.436,40</b>	<b>10.327.200,00</b>	<b>10.894.700</b>	<b>10.765.200</b>	<b>10.815.200</b>	<b>10.865.200</b>
3	anteilige Personalauszahlungen	0,00	0,00	0	0	0	0
+	anteilige Versorgungsauszahlungen	0,00	0,00	0	0	0	0
+	anteilige Auszahlungen für Sach- und Dienstleistungen	0,00	0,00	0	0	0	0
+	anteilige Zinsen und sonstige Finanzauszahlungen	2.161,28	15.228,00	1.878	2.826	22.776	42.725
+	anteilige Transferauszahlungen aus laufender Verwaltungstätigkeit	3.194.927,61	3.256.600,00	3.366.600	3.271.600	3.271.600	3.121.600
+	sonstige haushaltswirksame Auszahlungen aus laufender Verwaltungstätigkeit	54.710,37	55.000,00	55.000	55.000	55.000	55.000
<b>4</b>	<b>= anteilige Auszahlungen aus laufender Verwaltungstätigkeit</b>	<b>3.251.799,26</b>	<b>3.326.828,00</b>	<b>3.423.478</b>	<b>3.329.426</b>	<b>3.349.376</b>	<b>3.219.325</b>
<b>5</b>	<b>= anteiliger Zahlungsmittelsaldo aus laufender Verwaltungstätigkeit (Nummer 2 ./ Nummer 4)</b>	<b>6.880.637,14</b>	<b>7.000.372,00</b>	<b>7.471.222</b>	<b>7.435.774</b>	<b>7.465.824</b>	<b>7.645.875</b>
6	anteilige Einzahlungen aus Investitionszuwendungen darunter : investive Schlüsselzuweisungen	63.297,00 63.297,00	177.300,00 177.300,00	150.000 150.000	273.000 273.000	273.000 273.000	273.000 273.000
+	anteilige Einzahlungen aus Investitionsbeiträgen und ähnlichen Entgelten für Investitionstätigkeit	0,00	0,00	0	0	0	0
+	anteilige Einzahlungen aus der Veräußerung von immaterieller Vermögensgegenständen	0,00	0,00	0	0	0	0
+	anteilige Einzahlungen aus der Veräußerung von Grundstücken, Gebäuden und sonstigen unbeweglichen Vermögensgegenständen	0,00	0,00	0	0	0	0
+	anteilige Einzahlungen aus der Veräußerung von übrigem Sachanlagevermögen	0,00	0,00	0	0	0	0
+	anteilige Einzahlungen aus der Veräußerung von Finanzanlagevermögen und von Wertpapieren des Umlaufvermögens	0,00	0,00	0	0	0	0
+	anteilige Einzahlungen für sonstige Investitionstätigkeit	0,00	0,00	33.700	0	0	0
<b>=</b>	<b>anteilige Einzahlungen für Investitionstätigkeit</b>	<b>63.297,00</b>	<b>177.300,00</b>	<b>183.700</b>	<b>273.000</b>	<b>273.000</b>	<b>273.000</b>
7	anteilige Auszahlungen für den Erwerb von immateriellen Vermögensgegenständen	0,00	0,00	0	0	0	0
+	anteilige Auszahlungen für den Erwerb von Grundstücken, Gebäuden und sonstigen unbeweglichen Vermögensgegenständen	0,00	0,00	0	0	0	0
+	anteilige Auszahlungen für Baumaßnahmen	0,00	0,00	0	0	0	0

CIP-KD / OKHH6

Rel. 4.2.12 (Update 5) (01.03.2024)



**Teilfinanzhaushalt - A. Zahlungsübersicht 2024**

Gemeinde: 12 Lengsfeld

Seite : 99

Datum: 23.05.2024

Uhrzeit: 09:18:09

Amt 400 Teilhaushalt IV allgemeine Finanzwirtschaft

Tagesordnung

öffentlich

Einzahlungs- und Auszahlungsarten		Ergebnis des Vorvorjahres	Ansatz des Vorjahres (laufendes Haushaltsjahr)	Ansatz des Haushaltsjahres (Planjahr)	Ansatz des ersten dem HHJ folgenden Jahres	Ansatz des zweiten dem HHJ folgenden Jahres	Ansatz des dritten dem HHJ folgenden Jahres
		2022	2023	2024	2025	2026	2027
		Euro	Euro	Euro	Euro	Euro	Euro
		1	2	3	4	5	6
+	anteilige Auszahlungen für den Erwerb von übrigen Sachanlagevermögen	0,00	0,00	0	0	0	0
+	anteilige Auszahlungen für den Erwerb von Finanzanlagevermögen und von Wertpapieren des Umlaufvermögens	0,00	0,00	0	0	0	0
+	anteilige Auszahlungen für Investitionsförderungsmaßnahmen	0,00	0,00	0	0	0	0
+	anteilige Auszahlungen für sonstige Investitionstätigkeit	0,00	33.700,00	0	0	0	0
=	<b>anteilige Auszahlungen für Investitionstätigkeit</b>	<b>0,00</b>	<b>33.700,00</b>	<b>0</b>	<b>0</b>	<b>0</b>	<b>0</b>
=	<b>anteiliger Zahlungsmittelsaldo aus Investitionstätigkeit (Nummer 6 .J. Nummer 7)</b>	<b>63.297,00</b>	<b>143.600,00</b>	<b>183.700</b>	<b>273.000</b>	<b>273.000</b>	<b>273.000</b>
8	<b>= Anteilig veranschlagter Finanzierungsmittelüberschuss/-bedarf (Nummer 5 + Nummer 6 .J. Nummer 7)</b>	<b>6.943.934,14</b>	<b>7.143.972,00</b>	<b>7.654.922</b>	<b>7.708.774</b>	<b>7.738.824</b>	<b>7.918.875</b>

# TOP 14 - Anlage zu Beschlussvorlage 073/2024 - Haushaltssatzung 2024



## Teilfinanzhaushalt - A. Zahlungsübersicht (Blatt 2) 2024

Gemeinde: 12 Lengsfeld

Seite : 100

Datum: 23.05.2024

Uhrzeit: 09:18:09

Tagesordnung

öffentlich

Amt 400 Teilhaushalt IV allgemeine Finanzwirtschaft

Einzahlungs- und Auszahlungsarten	Ergebnis des Vorvorjahres	Ansatz des Vorjahres (laufendes Haushaltsjahr)	Ansatz des Haushaltsjahres (Planjahr)	Ansatz des ersten dem HHJ folgenden Jahres	Ansatz des zweiten dem HHJ folgenden Jahres	Ansatz des dritten dem HHJ folgenden Jahres
	2022	2023	2024	2025	2026	2027
	Euro	Euro	Euro	Euro	Euro	Euro
	1	2	3	4	5	6
8 =	6.943.934,14	7.143.972,00	7.654.922	7.708.774	7.738.824	7.918.875
<b>anteilig veranschlagter Finanzierungsmittelüberschuss/-bedarf (Nummer 5 + Nummer 6 ./. Nummer 7)</b>						
+	0,00	0,00	0	0	0	0
anteilige Einzahlungen aus übertragenen Ermächtigungen (ohne Einzahlungen aus übertragenen Kreditemächtigungen)						
-	0,00	0,00	0	0	0	0
anteilige Auszahlungen aus übertragenen Ermächtigungen						
<b>Investitionsmaßnahmen von geringer finanzieller Bedeutung, bei denen keine Verpflichtungsermächtigungen veranschlagt sind</b>						
Summe der investiven Einzahlungen	63.297,00	177.300,00	183.700	273.000	273.000	273.000
Summe der investiven Auszahlungen	0,00	33.700,00	0	0	0	0
<b>Saldo (Summe der investiven Einzahlungen ./. Summe der investiven Auszahlungen)</b>	<b>63.297,00</b>	<b>143.600,00</b>	<b>183.700</b>	<b>273.000</b>	<b>273.000</b>	<b>273.000</b>

\*\*\* Ende der Liste "Teilfinanzhaushalt - A. Zahlungsübersicht" \*\*\*

CIP-KD / OKHH6

Rel. 4.2.12 (Update 5) (01.03.2024)

# **Teilhaushalt mit Investitionsprogramm**

-

## **Besondere Schadensereignisse**



# TOP 14 - Anlage zu Beschlussvorlage 073/2024 - Haushaltssatzung 2024



## Teilfinanzhaushalt - B. Investitionsprogramm - Planung einzelner Investitionsvorhaben 2024

Gemeinde: 12 Lengsfeld

Seite : 101  
 Datum: 23.05.2024  
 Uhrzeit: 09:18:09

Tagesordnung

öffentlich

Amt 500 Teilhaushalt V Besondere Schadensereignisse

Einzahlungs- und Auszahlungsarten	Ergebnis des Vorvorjahres	Übertragene Ermächtigungen	Ansatz des Vorjahres	Ansatz des Haushaltsjahres	Verpflichtungsermächtigungen	Ansatz des ersten dem HHJ folgenden Jahres	Ansatz des zweiten dem HHJ folgenden Jahres	Ansatz des dritten dem HHJ folgenden Jahres	Folgejahre	bisher bereitgestellt (einschl. Sp.2 + 3)	Gesamteinzahlungen/-auszahlungen
	EUR	EUR	EUR	EUR	EUR	EUR	EUR	EUR	EUR	EUR	EUR
	1	2	3	4	5	6	7	8	9	10	11
<b>7001 Sportstätte LD</b>											
Einzahlungen aus Investitionszuwendungen	0,00	0,00	0	0	0	0	0	0	0	851.746,01	851.746,01
darunter:											
investive Schlüsselzuweisungen	0,00	0,00	0	0	0	0	0	0	0	0,00	0,00
Einzahlungen aus Investitionsbeiträgen und ähnlichen Entgelten für Investitionstätigkeit	0,00	0,00	0	0	0	0	0	0	0	0,00	0,00
Einzahlungen aus der Veräußerung von immateriellen Vermögensgegenständen	0,00	0,00	0	0	0	0	0	0	0	0,00	0,00
Einzahlungen aus der Veräußerung von Grundstücken, Gebäuden und sonstigen unbeweglichen Vermögensgegenständen	0,00	0,00	0	0	0	0	0	0	0	0,00	0,00
Einzahlungen aus der Veräußerung von übrigem Sachanlagevermögen	0,00	0,00	0	0	0	0	0	0	0	0,00	0,00
Einzahlungen aus der Veräußerung von Finanzanlagevermögen und von Wertpapieren des Umlaufvermögens	0,00	0,00	0	0	0	0	0	0	0	0,00	0,00
Einzahlungen für sonstige Investitionstätigkeit	0,00	0,00	0	0	0	0	0	0	0	0,00	0,00
<b>Einzahlungen für Investitionstätigkeit</b>	<b>0,00</b>	<b>0,00</b>	<b>0</b>	<b>0</b>	<b>0</b>	<b>0</b>	<b>0</b>	<b>0</b>	<b>0</b>	<b>851.746,01</b>	<b>851.746,01</b>
Auszahlungen für den Erwerb von immateriellen Vermögensgegenständen	0,00	0,00	0	0	0	0	0	0	0	0,00	0,00
Auszahlungen für den Erwerb von Grundstücken, Gebäuden und sonstigen unbeweglichen Vermögensgegenständen	0,00	0,00	0	0	0	0	0	0	0	0,00	0,00
Auszahlungen für Baumaßnahmen	0,00	0,00	0	0	0	0	0	0	0	896.980,35	896.980,35
Auszahlungen für den Erwerb von übrigem Sachanlagevermögen	0,00	0,00	0	0	0	0	0	0	0	0,00	0,00
Auszahlungen für den Erwerb von Finanzanlagevermögen und von Wertpapieren des Umlaufvermögens	0,00	0,00	0	0	0	0	0	0	0	0,00	0,00
Auszahlungen für Investitionsförderungsmaßnahmen	0,00	0,00	0	0	0	0	0	0	0	0,00	0,00
Auszahlungen für sonstige Investitionstätigkeit	0,00	0,00	0	0	0	0	0	0	0	0,00	0,00
<b>Auszahlungen für Investitionstätigkeit</b>	<b>0,00</b>	<b>0,00</b>	<b>0</b>	<b>0</b>	<b>0</b>	<b>0</b>	<b>0</b>	<b>0</b>	<b>0</b>	<b>896.980,35</b>	<b>896.980,35</b>
<b>Saldo (Einzahlungen aus Investitionstätigkeit ./. Auszahlungen für Investitionstätigkeit)</b>	<b>0,00</b>	<b>0,00</b>	<b>0</b>	<b>0</b>	<b>0</b>	<b>0</b>	<b>0</b>	<b>0</b>	<b>0</b>	<b>-45.234,34</b>	<b>-45.234,34</b>
aus Vorjahren fortgeltende Verpflichtungsermächtigungen für die Maßnahme	----	----	----	----	----	0	0	0	0	----	----

CIP-KD / OKHH11

Rel. 4.2.12 (Update 5) (01.03.2024)

# TOP 14 - Anlage zu Beschlussvorlage 073/2024 - Haushaltssatzung 2024



## Teilfinanzhaushalt - B. Investitionsprogramm - Planung einzelner Investitionsvorhaben 2024

Gemeinde: 12 Lengdenfeld

Seite : 102  
 Datum: 23.05.2024  
 Uhrzeit: 09:18:09

Tagesordnung

öffentlich

Amt 500 Teilhaushalt V Besondere Schadensereignisse

Einzahlungs- und Auszahlungsarten	Ergebnis des Vorjahres	Übertragene Ermächtigungen	Ansatz des Vorjahres	Ansatz des Haushaltsjahres	Verpflichtungsermächtigungen	Ansatz des ersten dem HHJ folgenden Jahres	Ansatz des zweiten dem HHJ folgenden Jahres	Ansatz des dritten dem HHJ folgenden Jahres	Folgejahre	bisher bereitgestellt (einschl. Sp.2 + 3)	Gesamteinzahlungen/-auszahlungen
	EUR	EUR	EUR	EUR	EUR	EUR	EUR	EUR	EUR	EUR	EUR
	1	2	3	4	5	6	7	8	9	10	11
vorgesehene Verpflichtungsermächtigungen des Haushaltsjahres für die Maßnahme	----	----	----	----	----	0	0	0	0	----	----
<b>Summe der Verpflichtungsermächtigungen für die Maßnahme</b>	----	----	----	----	----	<b>0</b>	<b>0</b>	<b>0</b>	<b>0</b>	----	----
davon voraussichtlich kreditfinanziert	----	----	----	----	----	0	0	0	0	----	----
<b>7002 Plohnbach</b>											
Einzahlungen aus Investitionszuwendungen	0,00	0,00	0	0	0	0	0	0	0	0,00	0,00
darunter:											
investive Schlüsselzuweisungen	0,00	0,00	0	0	0	0	0	0	0	0,00	0,00
Einzahlungen aus Investitionsbeiträgen und ähnlichen Entgelten für Investitionstätigkeit	0,00	0,00	0	0	0	0	0	0	0	0,00	0,00
Einzahlungen aus der Veräußerung von immateriellen Vermögensgegenständen	0,00	0,00	0	0	0	0	0	0	0	0,00	0,00
Einzahlungen aus der Veräußerung von Grundstücken, Gebäuden und sonstigen unbeweglichen Vermögensgegenständen	0,00	0,00	0	0	0	0	0	0	0	0,00	0,00
Einzahlungen aus der Veräußerung von übrigem Sachanlagevermögen	0,00	0,00	0	0	0	0	0	0	0	0,00	0,00
Einzahlungen aus der Veräußerung von Finanzanlagevermögen und von Wertpapieren des Umlaufvermögens	0,00	0,00	0	0	0	0	0	0	0	0,00	0,00
Einzahlungen für sonstige Investitionstätigkeit	0,00	0,00	0	0	0	0	0	0	0	0,00	0,00
<b>Einzahlungen für Investitionstätigkeit</b>	<b>0,00</b>	<b>0,00</b>	<b>0</b>	<b>0</b>	<b>0</b>	<b>0</b>	<b>0</b>	<b>0</b>	<b>0</b>	<b>0,00</b>	<b>0,00</b>
Auszahlungen für den Erwerb von immateriellen Vermögensgegenständen	0,00	0,00	0	0	0	0	0	0	0	0,00	0,00
Auszahlungen für den Erwerb von Grundstücken, Gebäuden und sonstigen unbeweglichen Vermögensgegenständen	0,00	0,00	0	0	0	0	0	0	0	0,00	0,00
Auszahlungen für Baumaßnahmen	0,00	0,00	0	0	0	0	0	0	0	512.178,76	512.178,76
Auszahlungen für den Erwerb von übrigem Sachanlagevermögen	0,00	0,00	0	0	0	0	0	0	0	0,00	0,00
Auszahlungen für den Erwerb von Finanzanlagevermögen und von Wertpapieren des Umlaufvermögens	0,00	0,00	0	0	0	0	0	0	0	0,00	0,00
Auszahlungen für Investitionsförderungsmaßnahmen	0,00	0,00	0	0	0	0	0	0	0	0,00	0,00
Auszahlungen für sonstige Investitionstätigkeit	0,00	0,00	0	0	0	0	0	0	0	0,00	0,00

CIP-KD / OKHH11

Rel. 4.2.12 (Update 5) (01.03.2024)

# TOP 14 - Anlage zu Beschlussvorlage 073/2024 - Haushaltssatzung 2024



## Teilfinanzhaushalt - B. Investitionsprogramm - Planung einzelner Investitionsvorhaben 2024

Gemeinde: 12 Lengsfeld

Seite : 103  
 Datum: 23.05.2024  
 Uhrzeit: 09:18:09

Tagesordnung

öffentlich

Amt 500 Teilhaushalt V Besondere Schadensereignisse

Einzahlungs- und Auszahlungsarten	Ergebnis des Vorvorjahres	Übertragene Ermächtigungen	Ansatz des Vorjahres	Ansatz des Haushaltsjahres	Verpflichtungsermächtigungen	Ansatz des ersten dem HHJ folgenden Jahres	Ansatz des zweiten dem HHJ folgenden Jahres	Ansatz des dritten dem HHJ folgenden Jahres	Folgejahre	bisher bereitgestellt (einschl. Sp.2 + 3)	Gesamteinzahlungen/-auszahlungen
	EUR	EUR	EUR	EUR	EUR	EUR	EUR	EUR	EUR	EUR	EUR
	1	2	3	4	5	6	7	8	9	10	11
<b>Auszahlungen für Investitionstätigkeit</b>	0,00	0,00	0	0	0	0	0	0	0	512.178,76	512.178,76
<b>Saldo (Einzahlungen aus Investitionstätigkeit ./. Auszahlungen für Investitionstätigkeit)</b>	0,00	0,00	0	0	0	0	0	0	0	-512.178,76	-512.178,76
aus Vorjahren fortgeltende Verpflichtungsermächtigungen für die Maßnahme	----	----	----	----	----	0	0	0	0	----	----
vorgesehene Verpflichtungsermächtigungen des Haushaltsjahres für die Maßnahme	----	----	----	----	----	0	0	0	0	----	----
<b>Summe der Verpflichtungsermächtigungen für die Maßnahme</b>	----	----	----	----	----	0	0	0	0	----	----
davon voraussichtlich kreditfinanziert	----	----	----	----	----	0	0	0	0	----	----
<b>7005 Göltzschtalradweg</b>											
Einzahlungen aus Investitionszuwendungen	0,00	0,00	0	0	0	0	0	0	0	165.658,62	165.658,62
darunter:											
investive Schlüsselzuweisungen	0,00	0,00	0	0	0	0	0	0	0	0,00	0,00
Einzahlungen aus Investitionsbeiträgen und ähnlichen Entgelten für Investitionstätigkeit	0,00	0,00	0	0	0	0	0	0	0	0,00	0,00
Einzahlungen aus der Veräußerung von immateriellen Vermögensgegenständen	0,00	0,00	0	0	0	0	0	0	0	0,00	0,00
Einzahlungen aus der Veräußerung von Grundstücken, Gebäuden und sonstigen unbeweglichen Vermögensgegenständen	0,00	0,00	0	0	0	0	0	0	0	0,00	0,00
Einzahlungen aus der Veräußerung von übrigem Sachanlagevermögen	0,00	0,00	0	0	0	0	0	0	0	0,00	0,00
Einzahlungen aus der Veräußerung von Finanzanlagevermögen und von Wertpapieren des Umlaufvermögens	0,00	0,00	0	0	0	0	0	0	0	0,00	0,00
Einzahlungen für sonstige Investitionstätigkeit	0,00	0,00	0	0	0	0	0	0	0	0,00	0,00
<b>Einzahlungen für Investitionstätigkeit</b>	0,00	0,00	0	0	0	0	0	0	0	165.658,62	165.658,62
Auszahlungen für den Erwerb von immateriellen Vermögensgegenständen	0,00	0,00	0	0	0	0	0	0	0	0,00	0,00
Auszahlungen für den Erwerb von Grundstücken, Gebäuden und sonstigen unbeweglichen Vermögensgegenständen	0,00	0,00	0	0	0	0	0	0	0	0,00	0,00
Auszahlungen für Baumaßnahmen	0,00	0,00	0	0	0	0	0	0	0	14.937,98	14.937,98
Auszahlungen für den Erwerb von übrigem Sachanlagevermögen	0,00	0,00	0	0	0	0	0	0	0	0,00	0,00
Auszahlungen für den Erwerb von Finanzanlagevermögen und von Wertpapieren des Umlaufvermögens	0,00	0,00	0	0	0	0	0	0	0	0,00	0,00

CIP-KD / OKHH11

Rel. 4.2.12 (Update 5) (01.03.2024)



**Teilfinanzhaushalt - B. Investitionsprogramm - Planung einzelner Investitionsvorhaben 2024**

Gemeinde: 12 Lengfeld

Seite : 104  
 Datum: 23.05.2024  
 Uhrzeit: 09:18:09

Tagesordnung

öffentlich

Amt 500 Teilhaushalt V Besondere Schadensereignisse

Einzahlungs- und Auszahlungsarten	Ergebnis des Vorvorjahres	Übertragene Ermächtigungen	Ansatz des Vorjahres	Ansatz des Haushaltsjahres	Verpflichtungsermächtigungen	Ansatz des ersten dem HHJ folgenden Jahres	Ansatz des zweiten dem HHJ folgenden Jahres	Ansatz des dritten dem HHJ folgenden Jahres	Folgejahre	bisher bereitgestellt (einschl. Sp.2 + 3)	Gesamteinzahlungen/-auszahlungen
	EUR	EUR	EUR	EUR	EUR	EUR	EUR	EUR	EUR	EUR	EUR
	1	2	3	4	5	6	7	8	9	10	11
Auszahlungen für Investitionsförderungsmaßnahmen	0,00	0,00	0	0	0	0	0	0	0	0,00	0,00
Auszahlungen für sonstige Investitionstätigkeit	0,00	0,00	0	0	0	0	0	0	0	0,00	0,00
<b>Auszahlungen für Investitionstätigkeit</b>	<b>0,00</b>	<b>0,00</b>	<b>0</b>	<b>0</b>	<b>0</b>	<b>0</b>	<b>0</b>	<b>0</b>	<b>0</b>	<b>14.937,98</b>	<b>14.937,98</b>
<b>Saldo (Einzahlungen aus Investitionstätigkeit ./i. Auszahlungen für Investitionstätigkeit)</b>	<b>0,00</b>	<b>0,00</b>	<b>0</b>	<b>0</b>	<b>0</b>	<b>0</b>	<b>0</b>	<b>0</b>	<b>0</b>	<b>150.720,64</b>	<b>150.720,64</b>
aus Vorjahren fortgeltende Verpflichtungsermächtigungen für die Maßnahme	----	----	----	----	----	0	0	0	0	----	----
vorgesehene Verpflichtungsermächtigungen des Haushaltsjahres für die Maßnahme	----	----	----	----	----	0	0	0	0	----	----
<b>Summe der Verpflichtungsermächtigungen für die Maßnahme</b>	<b>----</b>	<b>----</b>	<b>----</b>	<b>----</b>	<b>----</b>	<b>0</b>	<b>0</b>	<b>0</b>	<b>0</b>	<b>----</b>	<b>----</b>
davon voraussichtlich kreditfinanziert	----	----	----	----	----	0	0	0	0	----	----

\*\*\* Ende der Liste "Teilfinanzhaushalt - B. Investitionsprogramm - Planung einzelner Investitionsvorhaben" \*\*\*

# Produktbezogene Finanzdaten des Ergebnishaushaltes

# TOP 14 - Anlage zu Beschlussvorlage 073/2024 - Haushaltssatzung 2024



## Produktbezogene Finanzdaten des Ergebnishaushalts 2024

Gemeinde: 12 Lengdenfeld

Seite : 105

Datum: 23.05.2024

Uhrzeit: 09:18:09

Tagesordnung

öffentlich

Pos.	Inhalt	Summe	Hauptproduktbereich	Produktbereich	Produktgruppe	Produktuntergruppe	Produkt
			1	11	111	1110	111010
			Innere Verwaltung	Innere Verwaltung	Verwaltungssteuerung und -service	Gemeindeorgane und Bereich Bürgermeister	Gemeindeorgane und Bereich Bürgermeister
		EUR	EUR	EUR	EUR	EUR	EUR
		2	3	4	5	6	
1	anteilige Steuern und ähnliche Abgaben	7.653.000	0	0	0	0	0
+	anteilige Zuweisungen und Umlagen nach Arten sowie aufgelöste Sonderposten darunter:	5.114.261	349.469	287.400	287.400	1.000	1.000
	Umlagen	0	0	0	0	0	0
	aufgelöste Sonderposten	912.761	338.469	286.400	286.400	0	0
+	anteilige sonstige Transfererträge	3.300	0	0	0	0	0
+	anteilige öffentlich-rechtliche Leistungsentgelte	456.600	66.850	3.600	3.600	0	0
+	anteilige privatrechtliche Leistungsentgelte	173.730	43.300	43.300	43.300	0	0
+	anteilige Kostenerstattungen und Kostenumlagen	196.060	13.530	430	430	430	430
+	anteilige Zinsen und sonstige Finanzerträge	835.500	0	0	0	0	0
+/-	anteilige aktivierte Eigenleistungen und Bestandsveränderungen	0	0	0	0	0	0
+	anteilige sonstige ordentliche Erträge	390.150	107.550	91.800	91.800	0	0
<b>2.</b>	<b>= anteilige ordentliche Erträge</b>	<b>14.822.601</b>	<b>580.699</b>	<b>426.530</b>	<b>426.530</b>	<b>1.430</b>	<b>1.430</b>
3	anteilige Personalaufwendungen	4.181.670	2.050.100	1.773.050	1.773.050	285.900	285.900
+	anteilige Versorgungsaufwendungen	0	0	0	0	0	0
+	anteilige Aufwendungen für Sach- und Dienstleistungen	2.207.485	1.161.909	958.579	958.579	61.700	61.700
+	anteilige Abschreibungen im ordentlichen Ergebnis	1.999.238	717.001	590.299	590.299	2.207	2.207
+	anteilige Zinsen und ähnliche Aufwendungen	11.878	0	0	0	0	0
+	anteilige Transferaufwendungen und Abschreibungen auf Sonderposten für geleistete Investitionsförderungsmaßnahmen	6.518.012	60.000	1.000	1.000	1.000	1.000
+	anteilige sonstige ordentliche Aufwendungen	678.830	358.160	255.860	255.860	105.050	105.050
<b>4.</b>	<b>= anteilige ordentliche Aufwendungen</b>	<b>15.597.113</b>	<b>4.347.170</b>	<b>3.578.788</b>	<b>3.578.788</b>	<b>455.857</b>	<b>455.857</b>
<b>5.</b>	<b>= anteiliges veranschlagtes ordentliches Ergebnis (veranschlagter Aufwands-/Ertragsüberschuss, Nummer 2 ./ Nummer 4)</b>	<b>-774.512</b>	<b>-3.766.471</b>	<b>-3.152.258</b>	<b>-3.152.258</b>	<b>-454.427</b>	<b>-454.427</b>
6.	anteilige Erträge aus interner Leistungsverrechnung	0	0	0	0	0	0
7.	anteilige Aufwendungen für interne Leistungsverrechnung	0	0	0	0	0	0
8.	anteilige kalkulatorische Kosten	0	0	0	0	0	0
<b>9.</b>	<b>= anteiliges veranschlagtes kalkulatorisches Ergebnis (Nummer 6 ./ Nummern 7 + 8)</b>	<b>0</b>	<b>0</b>	<b>0</b>	<b>0</b>	<b>0</b>	<b>0</b>
<b>10.</b>	<b>= anteiliger veranschlagter Nettoressourcenbedarf/-überschuss (Nummern 5 + 9)</b>	<b>-774.512</b>	<b>-3.766.471</b>	<b>-3.152.258</b>	<b>-3.152.258</b>	<b>-454.427</b>	<b>-454.427</b>

CIP-KD / KDPRUEB

Rel. 4.2.12 (Update 5) (01.03.2024)

# TOP 14 - Anlage zu Beschlussvorlage 073/2024 - Haushaltssatzung 2024



## Produktbezogene Finanzdaten des Ergebnishaushalts 2024

Gemeinde: 12 Lengdenfeld

Seite : 106  
 Datum: 23.05.2024  
 Uhrzeit: 09:18:09

Tagesordnung

öffentlich

Pos.	Inhalt	Leistung	Leistung	Leistung	Leistung	Leistung	Leistung
		11101010	11101011	11101012	11101013	11101014	11101015
		BM, Stadtrat, Ausschüsse	Ortschaftsrat IN	Ortschaftsrat PL/ AN	Ortschaftsrat PN	Ortschaftsrat SN	Ortschaftsrat WD
		EUR	EUR	EUR	EUR	EUR	EUR
		1	2	3	4	5	6
1	anteilige Steuern und ähnliche Abgaben	0	0	0	0	0	0
+	anteilige Zuweisungen und Umlagen nach Arten sowie aufgelöste Sonderposten	1.000	0	0	0	0	0
	darunter:						
	Umlagen	0	0	0	0	0	0
	aufgelöste Sonderposten	0	0	0	0	0	0
+	anteilige sonstige Transfererträge	0	0	0	0	0	0
+	anteilige öffentlich-rechtliche Leistungsentgelte	0	0	0	0	0	0
+	anteilige privatrechtliche Leistungsentgelte	0	0	0	0	0	0
+	anteilige Kostenerstattungen und Kostenumlagen	0	0	0	0	0	0
+	anteilige Zinsen und sonstige Finanzerträge	0	0	0	0	0	0
+/-	anteilige aktivierte Eigenleistungen und Bestandsveränderungen	0	0	0	0	0	0
+	anteilige sonstige ordentliche Erträge	0	0	0	0	0	0
<b>2.</b>	<b>= anteilige ordentliche Erträge</b>	<b>1.000</b>	<b>0</b>	<b>0</b>	<b>0</b>	<b>0</b>	<b>0</b>
3	anteilige Personalaufwendungen	227.000	0	0	0	0	0
+	anteilige Versorgungsaufwendungen	0	0	0	0	0	0
+	anteilige Aufwendungen für Sach- und Dienstleistungen	5.500	0	0	0	0	0
+	anteilige Abschreibungen im ordentlichen Ergebnis	876	0	0	0	0	0
+	anteilige Zinsen und ähnliche Aufwendungen	0	0	0	0	0	0
+	anteilige Transferaufwendungen und Abschreibungen auf Sonderposten für geleistete Investitionsförderungsmaßnahmen	1.000	0	0	0	0	0
+	anteilige sonstige ordentliche Aufwendungen	56.550	400	300	200	200	200
<b>4.</b>	<b>= anteilige ordentliche Aufwendungen</b>	<b>290.926</b>	<b>400</b>	<b>300</b>	<b>200</b>	<b>200</b>	<b>200</b>
<b>5.</b>	<b>= anteiliges veranschlagtes ordentliches Ergebnis (veranschlagter Aufwands-/Ertragsüberschuss, Nummer 2 ./ Nummer 4)</b>	<b>-289.926</b>	<b>-400</b>	<b>-300</b>	<b>-200</b>	<b>-200</b>	<b>-200</b>
6.	anteilige Erträge aus interner Leistungsverrechnung	0	0	0	0	0	0
7.	anteilige Aufwendungen für interne Leistungsverrechnung	0	0	0	0	0	0
8.	anteilige kalkulatorische Kosten	0	0	0	0	0	0
<b>9.</b>	<b>= anteiliges veranschlagtes kalkulatorisches Ergebnis (Nummer 6 ./ Nummern 7 + 8)</b>	<b>0</b>	<b>0</b>	<b>0</b>	<b>0</b>	<b>0</b>	<b>0</b>
<b>10.</b>	<b>= anteiliger veranschlagter Nettoressourcenbedarf/-überschuss (Nummern 5 + 9)</b>	<b>-289.926</b>	<b>-400</b>	<b>-300</b>	<b>-200</b>	<b>-200</b>	<b>-200</b>

CIP-KD / KDPRUEB  
 Rel. 4.2.12 (Update 5) (01.03.2024)

# TOP 14 - Anlage zu Beschlussvorlage 073/2024 - Haushaltssatzung 2024



## Produktbezogene Finanzdaten des Ergebnishaushalts 2024

Gemeinde: 12 Lengdenfeld

Seite : 107

Datum: 23.05.2024

Uhrzeit: 09:18:09

Tagesordnung

öffentlich

Pos.	Inhalt	Leistung	Leistung	Leistung	Leistung	Leistung	Produktuntergruppe
		11101016	11101017	11101020	11101030	11101099	1111
		Ortschaftsrat WN	Ortschaftsrat WZ	Personalrat, Schwerbehindertenvertretung, Frauen-/Gleichstellungs-/Datenschutzbeauftragte/r	Presse- und Öffentlichkeitsarbeit	VKST - Amt allgemein	Finanz- und Hauptverwaltung
	EUR	EUR	EUR	EUR	EUR	EUR	EUR
		1	2	3	4	5	6
1	anteilige Steuern und ähnliche Abgaben	0	0	0	0	0	0
+	anteilige Zuweisungen und Umlagen nach Arten sowie aufgelöste Sonderposten darunter:						
	Umlagen	0	0	0	0	0	0
	aufgelöste Sonderposten	0	0	0	0	0	40
+	anteilige sonstige Transfererträge	0	0	0	0	0	0
+	anteilige öffentlich-rechtliche Leistungsentgelte	0	0	0	0	0	100
+	anteilige privatrechtliche Leistungsentgelte	0	0	0	0	0	0
+	anteilige Kostenerstattungen und Kostenumlagen	0	0	0	430	0	0
+	anteilige Zinsen und sonstige Finanzerträge	0	0	0	0	0	0
+/-	anteilige aktivierte Eigenleistungen und Bestandsveränderungen	0	0	0	0	0	0
+	anteilige sonstige ordentliche Erträge	0	0	0	0	0	77.100
<b>2.</b>	<b>= anteilige ordentliche Erträge</b>	<b>0</b>	<b>0</b>	<b>0</b>	<b>430</b>	<b>0</b>	<b>77.240</b>
3	anteilige Personalaufwendungen	0	0	0	13.300	45.600	632.250
+	anteilige Versorgungsaufwendungen	0	0	0	0	0	0
+	anteilige Aufwendungen für Sach- und Dienstleistungen	0	0	1.250	41.000	13.950	39.350
+	anteilige Abschreibungen im ordentlichen Ergebnis	0	0	0	172	1.159	11.900
+	anteilige Zinsen und ähnliche Aufwendungen	0	0	0	0	0	0
+	anteilige Transferaufwendungen und Abschreibungen auf Sonderposten für geleistete Investitionsförderungsmaßnahmen	0	0	0	0	0	0
+	anteilige sonstige ordentliche Aufwendungen	500	100	1.500	600	44.500	133.710
<b>4.</b>	<b>= anteilige ordentliche Aufwendungen</b>	<b>500</b>	<b>100</b>	<b>2.750</b>	<b>55.072</b>	<b>105.209</b>	<b>817.210</b>
<b>5.</b>	<b>= anteiliges veranschlagtes ordentliches Ergebnis (veranschlagter Aufwands-/Ertragsüberschuss, Nummer 2 ./ Nummer 4)</b>	<b>-500</b>	<b>-100</b>	<b>-2.750</b>	<b>-54.642</b>	<b>-105.209</b>	<b>-739.970</b>
6.	anteilige Erträge aus interner Leistungsverrechnung	0	0	0	0	0	0
7.	anteilige Aufwendungen für interne Leistungsverrechnung	0	0	0	0	0	0
8.	anteilige kalkulatorische Kosten	0	0	0	0	0	0
<b>9.</b>	<b>= anteiliges veranschlagtes kalkulatorisches Ergebnis (Nummer 6 ./ Nummern 7 + 8)</b>	<b>0</b>	<b>0</b>	<b>0</b>	<b>0</b>	<b>0</b>	<b>0</b>
<b>10.</b>	<b>= anteiliger veranschlagter Nettoressourcenbedarf/-überschuss (Nummern 5 + 9)</b>	<b>-500</b>	<b>-100</b>	<b>-2.750</b>	<b>-54.642</b>	<b>-105.209</b>	<b>-739.970</b>

CIP-KD / KDPRUEB

Rel. 4.2.12 (Update 5) (01.03.2024)



# TOP 14 - Anlage zu Beschlussvorlage 073/2024 - Haushaltssatzung 2024



## Produktbezogene Finanzdaten des Ergebnishaushalts 2024

Gemeinde: 12 Lengsfeld

Seite : 108

Datum: 23.05.2024

Uhrzeit: 09:18:09

Tagesordnung

öffentlich

Pos.	Inhalt	Produkt	Leistung	Leistung	Leistung	Leistung	Leistung
		111110	11111010	11111020	11111030	11111040	11111050
		Finanz- und Hauptverwaltung	Haushaltswirtschaft, Finanzsteuerung	Kassen- und Rechnungswesen, Vollstreckung	Verwaltung von Steuern und sonstigen Abgaben	Personalangelegenheiten	IT-Betreuung
		EUR	EUR	EUR	EUR	EUR	EUR
		1	2	3	4	5	6
1	anteilige Steuern und ähnliche Abgaben	0	0	0	0	0	0
+	anteilige Zuweisungen und Umlagen nach Arten sowie aufgelöste Sonderposten darunter:						
	Umlagen	0	0	0	0	0	0
	aufgelöste Sonderposten	40	0	40	0	0	0
+	anteilige sonstige Transfererträge	0	0	0	0	0	0
+	anteilige öffentlich-rechtliche Leistungsentgelte	100	0	100	0	0	0
+	anteilige privatrechtliche Leistungsentgelte	0	0	0	0	0	0
+	anteilige Kostenerstattungen und Kostenumlagen	0	0	0	0	0	0
+	anteilige Zinsen und sonstige Finanzerträge	0	0	0	0	0	0
+/-	anteilige aktivierte Eigenleistungen und Bestandsveränderungen	0	0	0	0	0	0
+	anteilige sonstige ordentliche Erträge	77.100	0	29.700	0	47.400	0
<b>2.</b>	<b>= anteilige ordentliche Erträge</b>	<b>77.240</b>	<b>0</b>	<b>29.840</b>	<b>0</b>	<b>47.400</b>	<b>0</b>
3	anteilige Personalaufwendungen	520.500	99.000	202.800	53.050	81.700	83.950
+	anteilige Versorgungsaufwendungen	0	0	0	0	0	0
+	anteilige Aufwendungen für Sach- und Dienstleistungen	33.150	1.700	2.200	700	1.700	26.850
+	anteilige Abschreibungen im ordentlichen Ergebnis	11.900	75	149	76	0	11.600
+	anteilige Zinsen und ähnliche Aufwendungen	0	0	0	0	0	0
+	anteilige Transferaufwendungen und Abschreibungen auf Sonderposten für geleistete Investitionsförderungsmaßnahmen	0	0	0	0	0	0
+	anteilige sonstige ordentliche Aufwendungen	123.010	15.000	28.150	500	66.360	13.000
<b>4.</b>	<b>= anteilige ordentliche Aufwendungen</b>	<b>688.560</b>	<b>115.775</b>	<b>233.299</b>	<b>54.326</b>	<b>149.760</b>	<b>135.400</b>
<b>5.</b>	<b>= anteiliges veranschlagtes ordentliches Ergebnis (veranschlagter Aufwands-/Ertragsüberschuss, Nummer 2 ./ Nummer 4)</b>	<b>-611.320</b>	<b>-115.775</b>	<b>-203.459</b>	<b>-54.326</b>	<b>-102.360</b>	<b>-135.400</b>
6.	anteilige Erträge aus interner Leistungsverrechnung	0	0	0	0	0	0
7.	anteilige Aufwendungen für interne Leistungsverrechnung	0	0	0	0	0	0
8.	anteilige kalkulatorische Kosten	0	0	0	0	0	0
<b>9.</b>	<b>= anteiliges veranschlagtes kalkulatorisches Ergebnis (Nummer 6 ./ Nummern 7 + 8)</b>	<b>0</b>	<b>0</b>	<b>0</b>	<b>0</b>	<b>0</b>	<b>0</b>
<b>10.</b>	<b>= anteiliger veranschlagter Nettoressourcenbedarf/-überschuss (Nummern 5 + 9)</b>	<b>-611.320</b>	<b>-115.775</b>	<b>-203.459</b>	<b>-54.326</b>	<b>-102.360</b>	<b>-135.400</b>

CIP-KD / KDPRUEB

Rel. 4.2.12 (Update 5) (01.03.2024)

# TOP 14 - Anlage zu Beschlussvorlage 073/2024 - Haushaltssatzung 2024



## Produktbezogene Finanzdaten des Ergebnishaushalts 2024

Gemeinde: 12 Lengsfeld

Seite : 109

Datum: 23.05.2024

Uhrzeit: 09:18:09

Tagesordnung

öffentlich

Pos.	Inhalt	Produkt	Leistung	Leistung	Produktuntergruppe	Produkt	Leistung
		111120	11112010	11112020	1112	111210	11121001
		Hauptverwaltung	Hauptverwaltung	Vertragswesen, Versicherungen	Gebäude- und Liegenschaftsmanagement	Gebäude- und Liegenschaftsmanagement	Dürerstr. 5
		EUR	EUR	EUR	EUR	EUR	EUR
		1	2	3	4	5	6
1	anteilige Steuern und ähnliche Abgaben	0	0	0	0	0	0
+	anteilige Zuweisungen und Umlagen nach Arten sowie aufgelöste Sonderposten darunter:						
	Umlagen	0	0	0	0	0	0
	aufgelöste Sonderposten	0	0	0	286.360	286.360	0
+	anteilige sonstige Transfererträge	0	0	0	0	0	0
+	anteilige öffentlich-rechtliche Leistungsentgelte	0	0	0	3.500	3.500	0
+	anteilige privatrechtliche Leistungsentgelte	0	0	0	38.300	38.300	0
+	anteilige Kostenerstattungen und Kostenumlagen	0	0	0	0	0	0
+	anteilige Zinsen und sonstige Finanzerträge	0	0	0	0	0	0
+/-	anteilige aktivierte Eigenleistungen und Bestandsveränderungen	0	0	0	0	0	0
+	anteilige sonstige ordentliche Erträge	0	0	0	14.700	14.700	0
<b>2.</b>	<b>= anteilige ordentliche Erträge</b>	<b>0</b>	<b>0</b>	<b>0</b>	<b>342.860</b>	<b>342.860</b>	<b>0</b>
3	anteilige Personalaufwendungen	111.750	100.350	11.400	179.600	179.600	0
+	anteilige Versorgungsaufwendungen	0	0	0	0	0	0
+	anteilige Aufwendungen für Sach- und Dienstleistungen	6.200	6.000	200	746.429	746.429	4.776
+	anteilige Abschreibungen im ordentlichen Ergebnis	0	0	0	523.808	523.808	416
+	anteilige Zinsen und ähnliche Aufwendungen	0	0	0	0	0	0
+	anteilige Transferaufwendungen und Abschreibungen auf Sonderposten für geleistete Investitionsförderungsmaßnahmen	0	0	0	0	0	0
+	anteilige sonstige ordentliche Aufwendungen	10.700	10.700	0	9.350	9.350	0
<b>4.</b>	<b>= anteilige ordentliche Aufwendungen</b>	<b>128.650</b>	<b>117.050</b>	<b>11.600</b>	<b>1.459.187</b>	<b>1.459.187</b>	<b>5.192</b>
<b>5.</b>	<b>= anteiliges veranschlagtes ordentliches Ergebnis (veranschlagter Aufwands-/Ertragsüberschuss, Nummer 2 ./ Nummer 4)</b>	<b>-128.650</b>	<b>-117.050</b>	<b>-11.600</b>	<b>-1.116.327</b>	<b>-1.116.327</b>	<b>-5.192</b>
6.	anteilige Erträge aus interner Leistungsverrechnung	0	0	0	0	0	0
7.	anteilige Aufwendungen für interne Leistungsverrechnung	0	0	0	0	0	0
8.	anteilige kalkulatorische Kosten	0	0	0	0	0	0
<b>9.</b>	<b>= anteiliges veranschlagtes kalkulatorisches Ergebnis (Nummer 6 ./ Nummern 7 + 8)</b>	<b>0</b>	<b>0</b>	<b>0</b>	<b>0</b>	<b>0</b>	<b>0</b>
<b>10.</b>	<b>= anteiliger veranschlagter Nettoressourcenbedarf/-überschuss (Nummern 5 + 9)</b>	<b>-128.650</b>	<b>-117.050</b>	<b>-11.600</b>	<b>-1.116.327</b>	<b>-1.116.327</b>	<b>-5.192</b>

CIP-KD / KDPRUEB

Rel. 4.2.12 (Update 5) (01.03.2024)

# TOP 14 - Anlage zu Beschlussvorlage 073/2024 - Haushaltssatzung 2024



## Produktbezogene Finanzdaten des Ergebnishaushalts 2024

Gemeinde: 12 Lengdenfeld

Seite : 110  
Datum: 23.05.2024  
Uhrzeit: 09:18:09

Tagesordnung

öffentlich

Pos.	Inhalt	Leistung	Leistung	Leistung	Leistung	Leistung	Leistung
		11121008	11121010	11121011	11121012	11121013	11121014
		Siedlung 6	Turnhalle + WE, Augustusstr. 16	FFW + WE, Reichenbacherstr. 34c	Stadtbad, Kiosk + WE, Waldkirchner Weg 11	Sportlerheim, Kegelbahn + WE, Waldkirchner Weg 13 + 15	FFW + WE, Friedensstr. 14
	EUR	EUR	EUR	EUR	EUR	EUR	
		1	2	3	4	5	6
1	anteilige Steuern und ähnliche Abgaben	0	0	0	0	0	0
+	anteilige Zuweisungen und Umlagen nach Arten sowie aufgelöste Sonderposten darunter:						
	Umlagen	0	0	0	0	0	0
	aufgelöste Sonderposten	0	923	15.500	15.332	2.265	0
+	anteilige sonstige Transfererträge	0	0	0	0	0	0
+	anteilige öffentlich-rechtliche Leistungsentgelte	0	0	0	0	0	0
+	anteilige privatrechtliche Leistungsentgelte	0	0	0	0	0	0
+	anteilige Kostenerstattungen und Kostenumlagen	0	0	0	0	0	0
+	anteilige Zinsen und sonstige Finanzerträge	0	0	0	0	0	0
+/-	anteilige aktivierte Eigenleistungen und Bestandsveränderungen	0	0	0	0	0	0
+	anteilige sonstige ordentliche Erträge	0	0	0	0	0	0
<b>2.</b>	<b>= anteilige ordentliche Erträge</b>	<b>0</b>	<b>923</b>	<b>15.500</b>	<b>15.332</b>	<b>2.265</b>	<b>0</b>
3	anteilige Personalaufwendungen	0	0	0	0	0	0
+	anteilige Versorgungsaufwendungen	0	0	0	0	0	0
+	anteilige Aufwendungen für Sach- und Dienstleistungen	8.180	11.630	59.705	4.740	11.800	5.840
+	anteilige Abschreibungen im ordentlichen Ergebnis	1.968	6.439	29.393	8.670	10.325	171
+	anteilige Zinsen und ähnliche Aufwendungen	0	0	0	0	0	0
+	anteilige Transferaufwendungen und Abschreibungen auf Sonderposten für geleistete Investitionsförderungsmaßnahmen	0	0	0	0	0	0
+	anteilige sonstige ordentliche Aufwendungen	0	0	0	0	0	0
<b>4.</b>	<b>= anteilige ordentliche Aufwendungen</b>	<b>10.148</b>	<b>18.069</b>	<b>89.098</b>	<b>13.410</b>	<b>22.125</b>	<b>6.011</b>
<b>5.</b>	<b>= anteiliges veranschlagtes ordentliches Ergebnis (veranschlagter Aufwands-/Ertragsüberschuss, Nummer 2 ./. Nummer 4)</b>	<b>-10.148</b>	<b>-17.146</b>	<b>-73.598</b>	<b>1.922</b>	<b>-19.860</b>	<b>-6.011</b>
6.	anteilige Erträge aus interner Leistungsverrechnung	0	0	0	0	0	0
7.	anteilige Aufwendungen für interne Leistungsverrechnung	0	0	0	0	0	0
8.	anteilige kalkulatorische Kosten	0	0	0	0	0	0
<b>9.</b>	<b>= anteiliges veranschlagtes kalkulatorisches Ergebnis (Nummer 6 ./., Nummern 7 + 8)</b>	<b>0</b>	<b>0</b>	<b>0</b>	<b>0</b>	<b>0</b>	<b>0</b>
<b>10.</b>	<b>= anteiliger veranschlagter Nettoressourcenbedarf/-überschuss (Nummern 5 + 9)</b>	<b>-10.148</b>	<b>-17.146</b>	<b>-73.598</b>	<b>1.922</b>	<b>-19.860</b>	<b>-6.011</b>

CIP-KD / KDPRUEB

Rel. 4.2.12 (Update 5) (01.03.2024)

# TOP 14 - Anlage zu Beschlussvorlage 073/2024 - Haushaltssatzung 2024



## Produktbezogene Finanzdaten des Ergebnishaushalts 2024

Gemeinde: 12 Lengdenfeld

Seite : 111

Datum: 23.05.2024

Uhrzeit: 09:18:09

Tagesordnung

öffentlich

Pos.	Inhalt	Leistung	Leistung	Leistung	Leistung	Leistung	Leistung
		11121015	11121016	11121017	11121018	11121019	11121020
		Bürgerhaus + Turnhalle, Friedensstr. 14	Rathaus, Hauptstr. 1	Rathaus + Gewerbe, Hauptstr. 3	Schulgebäude mit Lehrschwimmbecken, Alte Turnhalle + Geräteschuppen, Schulstr. 2a	Untere Schule, Kirchplatz 5	2fach Turnhalle, Schulstr. 2a
	EUR	EUR	EUR	EUR	EUR	EUR	
	1	2	3	4	5	6	
1	anteilige Steuern und ähnliche Abgaben	0	0	0	0	0	0
+	anteilige Zuweisungen und Umlagen nach Arten sowie aufgelöste Sonderposten darunter:	800	23.757	41.570	20.732	2.887	34.702
	Umlagen	0	0	0	0	0	0
	aufgelöste Sonderposten	800	23.757	41.570	20.732	2.887	34.702
+	anteilige sonstige Transfererträge	0	0	0	0	0	0
+	anteilige öffentlich-rechtliche Leistungsentgelte	0	0	0	0	0	0
+	anteilige privatrechtliche Leistungsentgelte	0	0	0	4.000	0	0
+	anteilige Kostenerstattungen und Kostenumlagen	0	0	0	0	0	0
+	anteilige Zinsen und sonstige Finanzerträge	0	0	0	0	0	0
+/-	anteilige aktivierte Eigenleistungen und Bestandsveränderungen	0	0	0	0	0	0
+	anteilige sonstige ordentliche Erträge	0	0	0	0	0	0
<b>2.</b>	<b>= anteilige ordentliche Erträge</b>	<b>800</b>	<b>23.757</b>	<b>41.570</b>	<b>24.732</b>	<b>2.887</b>	<b>34.702</b>
3	anteilige Personalaufwendungen	0	0	0	0	0	0
+	anteilige Versorgungsaufwendungen	0	0	0	0	0	0
+	anteilige Aufwendungen für Sach- und Dienstleistungen	9.400	57.000	20.315	106.000	20.750	31.400
+	anteilige Abschreibungen im ordentlichen Ergebnis	1.284	36.334	58.702	36.392	38.168	63.588
+	anteilige Zinsen und ähnliche Aufwendungen	0	0	0	0	0	0
+	anteilige Transferaufwendungen und Abschreibungen auf Sonderposten für geleistete Investitionsförderungsmaßnahmen	0	0	0	0	0	0
+	anteilige sonstige ordentliche Aufwendungen	0	0	650	0	0	0
<b>4.</b>	<b>= anteilige ordentliche Aufwendungen</b>	<b>10.684</b>	<b>93.334</b>	<b>79.667</b>	<b>142.392</b>	<b>58.918</b>	<b>94.988</b>
<b>5.</b>	<b>= anteiliges veranschlagtes ordentliches Ergebnis (veranschlagter Aufwands-/Ertragsüberschuss, Nummer 2 ./. Nummer 4)</b>	<b>-9.884</b>	<b>-69.577</b>	<b>-38.097</b>	<b>-117.660</b>	<b>-56.031</b>	<b>-60.286</b>
6.	anteilige Erträge aus interner Leistungsverrechnung	0	0	0	0	0	0
7.	anteilige Aufwendungen für interne Leistungsverrechnung	0	0	0	0	0	0
8.	anteilige kalkulatorische Kosten	0	0	0	0	0	0
<b>9.</b>	<b>= anteiliges veranschlagtes kalkulatorisches Ergebnis (Nummer 6 ./., Nummern 7 + 8)</b>	<b>0</b>	<b>0</b>	<b>0</b>	<b>0</b>	<b>0</b>	<b>0</b>
<b>10.</b>	<b>= anteiliger veranschlagter Nettoressourcenbedarf/-überschuss (Nummern 5 + 9)</b>	<b>-9.884</b>	<b>-69.577</b>	<b>-38.097</b>	<b>-117.660</b>	<b>-56.031</b>	<b>-60.286</b>

CIP-KD / KDPRUEB

Rel. 4.2.12 (Update 5) (01.03.2024)

# TOP 14 - Anlage zu Beschlussvorlage 073/2024 - Haushaltssatzung 2024



## Produktbezogene Finanzdaten des Ergebnishaushalts 2024

Gemeinde: 12 Lengdenfeld

Seite : 112

Datum: 23.05.2024

Uhrzeit: 09:18:09

Tagesordnung

öffentlich

Pos.	Inhalt	Leistung	Leistung	Leistung	Leistung	Leistung	Leistung
		11121021	11121022	11121023	11121025	11121026	11121027
		Grundschule, Oststr. 23	Grundschule - Hort + Geräteschuppen, Oststr. 23	Gewerbe + Öffentl. Toiletten, Bahnhofstr. 1	Kita "Flohkiste", Augustusstr. 18	Kita "Am Park", Basteiweg 5	Museum, Hauptstr. 57
		EUR	EUR	EUR	EUR	EUR	EUR
		1	2	3	4	5	6
1	anteilige Steuern und ähnliche Abgaben	0	0	0	0	0	0
+	anteilige Zuweisungen und Umlagen nach Arten sowie aufgelöste Sonderposten darunter:						
	Umlagen	0	0	0	0	0	0
	aufgelöste Sonderposten	30.147	15.100	0	0	0	13.627
+	anteilige sonstige Transfererträge	0	0	0	0	0	0
+	anteilige öffentlich-rechtliche Leistungsentgelte	0	0	0	0	0	0
+	anteilige privatrechtliche Leistungsentgelte	0	0	0	0	0	0
+	anteilige Kostenerstattungen und Kostenumlagen	0	0	0	0	0	0
+	anteilige Zinsen und sonstige Finanzerträge	0	0	0	0	0	0
+/-	anteilige aktivierte Eigenleistungen und Bestandsveränderungen	0	0	0	0	0	0
+	anteilige sonstige ordentliche Erträge	0	0	0	0	0	0
<b>2.</b>	<b>= anteilige ordentliche Erträge</b>	<b>30.147</b>	<b>15.100</b>	<b>0</b>	<b>0</b>	<b>0</b>	<b>13.627</b>
3	anteilige Personalaufwendungen	0	0	0	0	0	0
+	anteilige Versorgungsaufwendungen	0	0	0	0	0	0
+	anteilige Aufwendungen für Sach- und Dienstleistungen	71.500	21.000	293	1.800	3.000	20.700
+	anteilige Abschreibungen im ordentlichen Ergebnis	53.077	15.000	283	16.496	0	20.663
+	anteilige Zinsen und ähnliche Aufwendungen	0	0	0	0	0	0
+	anteilige Transferaufwendungen und Abschreibungen auf Sonderposten für geleistete Investitionsförderungsmaßnahmen	0	0	0	0	0	0
+	anteilige sonstige ordentliche Aufwendungen	0	0	0	0	0	0
<b>4.</b>	<b>= anteilige ordentliche Aufwendungen</b>	<b>124.577</b>	<b>36.000</b>	<b>576</b>	<b>18.296</b>	<b>3.000</b>	<b>41.363</b>
<b>5.</b>	<b>= anteiliges veranschlagtes ordentliches Ergebnis (veranschlagter Aufwands-/Ertragsüberschuss, Nummer 2 ./ Nummer 4)</b>	<b>-94.430</b>	<b>-20.900</b>	<b>-576</b>	<b>-18.296</b>	<b>-3.000</b>	<b>-27.736</b>
6.	anteilige Erträge aus interner Leistungsverrechnung	0	0	0	0	0	0
7.	anteilige Aufwendungen für interne Leistungsverrechnung	0	0	0	0	0	0
8.	anteilige kalkulatorische Kosten	0	0	0	0	0	0
<b>9.</b>	<b>= anteiliges veranschlagtes kalkulatorisches Ergebnis (Nummer 6 ./ Nummern 7 + 8)</b>	<b>0</b>	<b>0</b>	<b>0</b>	<b>0</b>	<b>0</b>	<b>0</b>
<b>10.</b>	<b>= anteiliger veranschlagter Nettoressourcenbedarf/-überschuss (Nummern 5 + 9)</b>	<b>-94.430</b>	<b>-20.900</b>	<b>-576</b>	<b>-18.296</b>	<b>-3.000</b>	<b>-27.736</b>

CIP-KD / KDPRUEB

Rel. 4.2.12 (Update 5) (01.03.2024)

# TOP 14 - Anlage zu Beschlussvorlage 073/2024 - Haushaltssatzung 2024



## Produktbezogene Finanzdaten des Ergebnishaushalts 2024

Gemeinde: 12 Lengsfeld

Seite : 113

Datum: 23.05.2024

Uhrzeit: 09:18:09

Tagesordnung

öffentlich

Pos.	Inhalt	Leistung	Leistung	Leistung	Leistung	Leistung	Leistung
		11121028	11121029	11121031	11121032	11121033	11121034
		FW-Museum, Hauptstr. 57	Schützenhaus, Schützenhausweg 1	Ehem. FW, Poststr. 39	Bauhof/ Parkgärtnerhaus, Am Zappelberg	Mehrzweckgebäude, Am Zappelberg	Parkgaststätte, Am Park 2
		EUR	EUR	EUR	EUR	EUR	EUR
		1	2	3	4	5	6
1	anteilige Steuern und ähnliche Abgaben	0	0	0	0	0	0
+	anteilige Zuweisungen und Umlagen nach Arten sowie aufgelöste Sonderposten darunter:			10.375	0	0	10.909
	Umlagen	0	0	0	0	0	0
	aufgelöste Sonderposten	0	0	10.375	0	0	10.909
+	anteilige sonstige Transfererträge	0	0	0	0	0	0
+	anteilige öffentlich-rechtliche Leistungsentgelte	0	0	0	0	0	0
+	anteilige privatrechtliche Leistungsentgelte	0	0	0	0	0	0
+	anteilige Kostenerstattungen und Kostenumlagen	0	0	0	0	0	0
+	anteilige Zinsen und sonstige Finanzerträge	0	0	0	0	0	0
+/-	anteilige aktivierte Eigenleistungen und Bestandsveränderungen	0	0	0	0	0	0
+	anteilige sonstige ordentliche Erträge	0	0	0	0	0	0
<b>2.</b>	<b>= anteilige ordentliche Erträge</b>	<b>0</b>	<b>0</b>	<b>10.375</b>	<b>0</b>	<b>0</b>	<b>10.909</b>
3	anteilige Personalaufwendungen	0	0	0	0	0	0
+	anteilige Versorgungsaufwendungen	0	0	0	0	0	0
+	anteilige Aufwendungen für Sach- und Dienstleistungen	7.000	10.250	3.640	5.720	480	20.400
+	anteilige Abschreibungen im ordentlichen Ergebnis	226	7.927	22.507	899	1.321	13.143
+	anteilige Zinsen und ähnliche Aufwendungen	0	0	0	0	0	0
+	anteilige Transferaufwendungen und Abschreibungen auf Sonderposten für geleistete Investitionsförderungsmaßnahmen	0	0	0	0	0	0
+	anteilige sonstige ordentliche Aufwendungen	0	0	0	0	0	0
<b>4.</b>	<b>= anteilige ordentliche Aufwendungen</b>	<b>7.226</b>	<b>18.177</b>	<b>26.147</b>	<b>6.619</b>	<b>1.801</b>	<b>33.543</b>
<b>5.</b>	<b>= anteiliges veranschlagtes ordentliches Ergebnis (veranschlagter Aufwands-/Ertragsüberschuss, Nummer 2 ./ Nummer 4)</b>	<b>-7.226</b>	<b>-18.177</b>	<b>-15.772</b>	<b>-6.619</b>	<b>-1.801</b>	<b>-22.634</b>
6.	anteilige Erträge aus interner Leistungsverrechnung	0	0	0	0	0	0
7.	anteilige Aufwendungen für interne Leistungsverrechnung	0	0	0	0	0	0
8.	anteilige kalkulatorische Kosten	0	0	0	0	0	0
<b>9.</b>	<b>= anteiliges veranschlagtes kalkulatorisches Ergebnis (Nummer 6 ./ Nummern 7 + 8)</b>	<b>0</b>	<b>0</b>	<b>0</b>	<b>0</b>	<b>0</b>	<b>0</b>
<b>10.</b>	<b>= anteiliger veranschlagter Nettoressourcenbedarf/-überschuss (Nummern 5 + 9)</b>	<b>-7.226</b>	<b>-18.177</b>	<b>-15.772</b>	<b>-6.619</b>	<b>-1.801</b>	<b>-22.634</b>

CIP-KD / KDPRUEB

Rel. 4.2.12 (Update 5) (01.03.2024)

# TOP 14 - Anlage zu Beschlussvorlage 073/2024 - Haushaltssatzung 2024



## Produktbezogene Finanzdaten des Ergebnishaushalts 2024

Gemeinde: 12 Lengdenfeld

Seite : 114  
Datum: 23.05.2024  
Uhrzeit: 09:18:09

Tagesordnung

öffentlich

Pos.	Inhalt	Leistung	Leistung	Leistung	Leistung	Leistung	Leistung
		11121035	11121036	11121037	11121038	11121039	11121040
		Kiosk - Freilanzziele, Im Stadtpark	Bühne/ Umkleideraum - Im Stadtpark	Gebäude + Garage, Weststr. 7	Garage, Hegelstr.	Bushaltestellen	Gebäude, Rodewischer Str.
		EUR	EUR	EUR	EUR	EUR	EUR
		1	2	3	4	5	6
1	anteilige Steuern und ähnliche Abgaben	0	0	0	0	0	0
+	anteilige Zuweisungen und Umlagen nach Arten sowie aufgelöste Sonderposten darunter:						
	Umlagen	0	0	0	0	0	0
	aufgelöste Sonderposten	0	0	0	0	0	0
+	anteilige sonstige Transfererträge	0	0	0	0	0	0
+	anteilige öffentlich-rechtliche Leistungsentgelte	0	0	0	0	0	0
+	anteilige privatrechtliche Leistungsentgelte	0	0	0	0	0	0
+	anteilige Kostenerstattungen und Kostenumlagen	0	0	0	0	0	0
+	anteilige Zinsen und sonstige Finanzerträge	0	0	0	0	0	0
+/-	anteilige aktivierte Eigenleistungen und Bestandsveränderungen	0	0	0	0	0	0
+	anteilige sonstige ordentliche Erträge	0	0	0	0	0	0
<b>2.</b>	<b>= anteilige ordentliche Erträge</b>	<b>0</b>	<b>0</b>	<b>0</b>	<b>0</b>	<b>0</b>	<b>0</b>
3	anteilige Personalaufwendungen	0	0	0	0	0	0
+	anteilige Versorgungsaufwendungen	0	0	0	0	0	0
+	anteilige Aufwendungen für Sach- und Dienstleistungen	300	1.380	6.870	50	525	730
+	anteilige Abschreibungen im ordentlichen Ergebnis	0	1.633	0	0	0	0
+	anteilige Zinsen und ähnliche Aufwendungen	0	0	0	0	0	0
+	anteilige Transferaufwendungen und Abschreibungen auf Sonderposten für geleistete Investitionsförderungsmaßnahmen	0	0	0	0	0	0
+	anteilige sonstige ordentliche Aufwendungen	0	0	0	0	0	0
<b>4.</b>	<b>= anteilige ordentliche Aufwendungen</b>	<b>300</b>	<b>3.013</b>	<b>6.870</b>	<b>50</b>	<b>525</b>	<b>730</b>
<b>5.</b>	<b>= anteiliges veranschlagtes ordentliches Ergebnis (veranschlagter Aufwands-/Ertragsüberschuss, Nummer 2 ./ Nummer 4)</b>	<b>-300</b>	<b>-3.013</b>	<b>-6.870</b>	<b>-50</b>	<b>-525</b>	<b>-730</b>
6.	anteilige Erträge aus interner Leistungsverrechnung	0	0	0	0	0	0
7.	anteilige Aufwendungen für interne Leistungsverrechnung	0	0	0	0	0	0
8.	anteilige kalkulatorische Kosten	0	0	0	0	0	0
<b>9.</b>	<b>= anteiliges veranschlagtes kalkulatorisches Ergebnis (Nummer 6 ./ Nummern 7 + 8)</b>	<b>0</b>	<b>0</b>	<b>0</b>	<b>0</b>	<b>0</b>	<b>0</b>
<b>10.</b>	<b>= anteiliger veranschlagter Nettoressourcenbedarf/-überschuss (Nummern 5 + 9)</b>	<b>-300</b>	<b>-3.013</b>	<b>-6.870</b>	<b>-50</b>	<b>-525</b>	<b>-730</b>

CIP-KD / KDPRUEB  
Rel. 4.2.12 (Update 5) (01.03.2024)

# TOP 14 - Anlage zu Beschlussvorlage 073/2024 - Haushaltssatzung 2024



## Produktbezogene Finanzdaten des Ergebnishaushalts 2024

Gemeinde: 12 Lengdenfeld

Seite : 115  
Datum: 23.05.2024  
Uhrzeit: 09:18:09

Tagesordnung

öffentlich

Pos.	Inhalt	Leistung	Leistung	Leistung	Leistung	Leistung	Leistung
		11121041	11121042	11121043	11121044	11121045	11121047
		Kita "Irfersgrüner Kinderstübchen", Gewerbe + Schuppen, Rittergutsweg 6	FFW-Depot, Stangengrüner Str.	Sportlerheim, Hauptmannsgrüner Str.	FFW-Depot, Rodewischer Str. 2f	Bürgerhaus mit FFW, Nebengebäude + Gewerbe, Pechtelsgr. Hauptstr. 17	Sportlerheim mit FFW, Hartmannsgrüner Str. 1
		EUR	EUR	EUR	EUR	EUR	EUR
		1	2	3	4	5	6
1	anteilige Steuern und ähnliche Abgaben	0	0	0	0	0	0
+	anteilige Zuweisungen und Umlagen nach Arten sowie aufgelöste Sonderposten darunter:						
	Umlagen	0	0	0	0	0	0
	aufgelöste Sonderposten	2.618	0	0	4.945	975	0
+	anteilige sonstige Transfererträge	0	0	0	0	0	0
+	anteilige öffentlich-rechtliche Leistungsentgelte	0	0	0	0	0	0
+	anteilige privatrechtliche Leistungsentgelte	0	0	0	1.600	0	0
+	anteilige Kostenerstattungen und Kostenumlagen	0	0	0	0	0	0
+	anteilige Zinsen und sonstige Finanzerträge	0	0	0	0	0	0
+/-	anteilige aktivierte Eigenleistungen und Bestandsveränderungen	0	0	0	0	0	0
+	anteilige sonstige ordentliche Erträge	0	0	0	0	0	0
<b>2.</b>	<b>= anteilige ordentliche Erträge</b>	<b>2.618</b>	<b>0</b>	<b>0</b>	<b>6.545</b>	<b>975</b>	<b>0</b>
3	anteilige Personalaufwendungen	0	0	0	0	0	0
+	anteilige Versorgungsaufwendungen	0	0	0	0	0	0
+	anteilige Aufwendungen für Sach- und Dienstleistungen	18.915	4.060	3.500	9.150	15.650	4.400
+	anteilige Abschreibungen im ordentlichen Ergebnis	4.607	0	4.119	17.906	2.071	605
+	anteilige Zinsen und ähnliche Aufwendungen	0	0	0	0	0	0
+	anteilige Transferaufwendungen und Abschreibungen auf Sonderposten für geleistete Investitionsförderungsmaßnahmen	0	0	0	0	0	0
+	anteilige sonstige ordentliche Aufwendungen	0	0	0	0	0	0
<b>4.</b>	<b>= anteilige ordentliche Aufwendungen</b>	<b>23.522</b>	<b>4.060</b>	<b>7.619</b>	<b>27.056</b>	<b>17.721</b>	<b>5.005</b>
<b>5.</b>	<b>= anteiliges veranschlagtes ordentliches Ergebnis (veranschlagter Aufwands-/Ertragsüberschuss, Nummer 2 ./ Nummer 4)</b>	<b>-20.904</b>	<b>-4.060</b>	<b>-7.619</b>	<b>-20.511</b>	<b>-16.746</b>	<b>-5.005</b>
6.	anteilige Erträge aus interner Leistungsverrechnung	0	0	0	0	0	0
7.	anteilige Aufwendungen für interne Leistungsverrechnung	0	0	0	0	0	0
8.	anteilige kalkulatorische Kosten	0	0	0	0	0	0
<b>9.</b>	<b>= anteiliges veranschlagtes kalkulatorisches Ergebnis (Nummer 6 ./ Nummern 7 + 8)</b>	<b>0</b>	<b>0</b>	<b>0</b>	<b>0</b>	<b>0</b>	<b>0</b>
<b>10.</b>	<b>= anteiliger veranschlagter Nettoressourcenbedarf/-überschuss (Nummern 5 + 9)</b>	<b>-20.904</b>	<b>-4.060</b>	<b>-7.619</b>	<b>-20.511</b>	<b>-16.746</b>	<b>-5.005</b>

CIP-KD / KDPRUEB

Rel. 4.2.12 (Update 5) (01.03.2024)



# TOP 14 - Anlage zu Beschlussvorlage 073/2024 - Haushaltssatzung 2024



## Produktbezogene Finanzdaten des Ergebnishaushalts 2024

Gemeinde: 12 Lengdenfeld

Seite : 116

Datum: 23.05.2024

Uhrzeit: 09:18:09

Tagesordnung

öffentlich

Pos.	Inhalt	Leistung	Leistung	Leistung	Leistung	Leistung	Leistung
		11121048	11121049	11121050	11121051	11121052	11121053
		Bürgerhaus + Gewerbe, Hauptstr. 62	Kita "Pustelblume", Hauptstr. 92	Ehem. Schule, Hauptstr. 92	Turnhalle, Hauptstr. 92	FFW-Depot, Hauptstr. 92	Leichenhalle, Friedhofsweg
		EUR	EUR	EUR	EUR	EUR	EUR
		1	2	3	4	5	6
1	anteilige Steuern und ähnliche Abgaben	0	0	0	0	0	0
+	anteilige Zuweisungen und Umlagen nach Arten sowie aufgelöste Sonderposten darunter:						
	Umlagen	0	0	0	0	0	0
	aufgelöste Sonderposten	2.250	3.925	0	2.744	1.381	0
+	anteilige sonstige Transfererträge	0	0	0	0	0	0
+	anteilige öffentlich-rechtliche Leistungsentgelte	0	0	0	0	0	0
+	anteilige privatrechtliche Leistungsentgelte	0	0	0	0	0	0
+	anteilige Kostenerstattungen und Kostenumlagen	0	0	0	0	0	0
+	anteilige Zinsen und sonstige Finanzerträge	0	0	0	0	0	0
+/-	anteilige aktivierte Eigenleistungen und Bestandsveränderungen	0	0	0	0	0	0
+	anteilige sonstige ordentliche Erträge	0	0	0	0	0	0
<b>2.</b>	<b>= anteilige ordentliche Erträge</b>	<b>2.250</b>	<b>3.925</b>	<b>0</b>	<b>2.744</b>	<b>1.381</b>	<b>0</b>
3	anteilige Personalaufwendungen	0	0	0	0	0	0
+	anteilige Versorgungsaufwendungen	0	0	0	0	0	0
+	anteilige Aufwendungen für Sach- und Dienstleistungen	13.660	36.750	13.140	6.300	1.520	690
+	anteilige Abschreibungen im ordentlichen Ergebnis	4.626	9.881	3.564	5.632	1.938	2.940
+	anteilige Zinsen und ähnliche Aufwendungen	0	0	0	0	0	0
+	anteilige Transferaufwendungen und Abschreibungen auf Sonderposten für geleistete Investitionsförderungsmaßnahmen	0	0	0	0	0	0
+	anteilige sonstige ordentliche Aufwendungen	0	0	0	0	0	0
<b>4.</b>	<b>= anteilige ordentliche Aufwendungen</b>	<b>18.286</b>	<b>46.631</b>	<b>16.704</b>	<b>11.932</b>	<b>3.458</b>	<b>3.630</b>
<b>5.</b>	<b>= anteiliges veranschlagtes ordentliches Ergebnis (veranschlagter Aufwands-/Ertragsüberschuss, Nummer 2 ./. Nummer 4)</b>	<b>-16.036</b>	<b>-42.706</b>	<b>-16.704</b>	<b>-9.188</b>	<b>-2.077</b>	<b>-3.630</b>
6.	anteilige Erträge aus interner Leistungsverrechnung	0	0	0	0	0	0
7.	anteilige Aufwendungen für interne Leistungsverrechnung	0	0	0	0	0	0
8.	anteilige kalkulatorische Kosten	0	0	0	0	0	0
<b>9.</b>	<b>= anteiliges veranschlagtes kalkulatorisches Ergebnis (Nummer 6 ./., Nummern 7 + 8)</b>	<b>0</b>	<b>0</b>	<b>0</b>	<b>0</b>	<b>0</b>	<b>0</b>
<b>10.</b>	<b>= anteiliger veranschlagter Nettoressourcenbedarf/-überschuss (Nummern 5 + 9)</b>	<b>-16.036</b>	<b>-42.706</b>	<b>-16.704</b>	<b>-9.188</b>	<b>-2.077</b>	<b>-3.630</b>

CIP-KD / KDPRUEB

Rel. 4.2.12 (Update 5) (01.03.2024)

# TOP 14 - Anlage zu Beschlussvorlage 073/2024 - Haushaltssatzung 2024



## Produktbezogene Finanzdaten des Ergebnishaushalts 2024

Gemeinde: 12 Lengdenfeld

Seite : 117  
 Datum: 23.05.2024  
 Uhrzeit: 09:18:09

Tagesordnung

öffentlich

Pos.	Inhalt	Leistung	Leistung	Leistung	Leistung	Leistung	Leistung
		11121054	11121056	11121057	11121058	11121059	11121060
		Sportlerklausen, Sportplatzweg	Bauhof, Reichenbacher Str. 35a	Bauhof, Lagerhalle - Waldkirchner Weg	WC-Anlage; Stadtpark	Siedlung 7	Siedlung 8
		EUR	EUR	EUR	EUR	EUR	EUR
		1	2	3	4	5	6
1	anteilige Steuern und ähnliche Abgaben	0	0	0	0	0	0
+	anteilige Zuweisungen und Umlagen nach Arten sowie aufgelöste Sonderposten darunter:						
	Umlagen	0	0	0	0	0	0
	aufgelöste Sonderposten	781	0	199	0	0	0
+	anteilige sonstige Transfererträge	0	0	0	0	0	0
+	anteilige öffentlich-rechtliche Leistungsentgelte	0	0	0	0	0	0
+	anteilige privatrechtliche Leistungsentgelte	0	0	0	0	0	0
+	anteilige Kostenerstattungen und Kostenumlagen	0	0	0	0	0	0
+	anteilige Zinsen und sonstige Finanzerträge	0	0	0	0	0	0
+/-	anteilige aktivierte Eigenleistungen und Bestandsveränderungen	0	0	0	0	0	0
+	anteilige sonstige ordentliche Erträge	0	0	0	0	0	0
<b>2.</b>	<b>= anteilige ordentliche Erträge</b>	<b>781</b>	<b>0</b>	<b>199</b>	<b>0</b>	<b>0</b>	<b>0</b>
3	anteilige Personalaufwendungen	0	0	0	0	0	0
+	anteilige Versorgungsaufwendungen	0	0	0	0	0	0
+	anteilige Aufwendungen für Sach- und Dienstleistungen	1.020	13.975	2.415	850	14.430	14.230
+	anteilige Abschreibungen im ordentlichen Ergebnis	3.157	3.436	272	2.126	2.116	0
+	anteilige Zinsen und ähnliche Aufwendungen	0	0	0	0	0	0
+	anteilige Transferaufwendungen und Abschreibungen auf Sonderposten für geleistete Investitionsförderungsmaßnahmen	0	0	0	0	0	0
+	anteilige sonstige ordentliche Aufwendungen	0	0	0	0	0	0
<b>4.</b>	<b>= anteilige ordentliche Aufwendungen</b>	<b>4.177</b>	<b>17.411</b>	<b>2.687</b>	<b>2.976</b>	<b>16.546</b>	<b>14.230</b>
<b>5.</b>	<b>= anteiliges veranschlagtes ordentliches Ergebnis (veranschlagter Aufwands-/Ertragsüberschuss, Nummer 2 ./ Nummer 4)</b>	<b>-3.396</b>	<b>-17.411</b>	<b>-2.488</b>	<b>-2.976</b>	<b>-16.546</b>	<b>-14.230</b>
6.	anteilige Erträge aus interner Leistungsverrechnung	0	0	0	0	0	0
7.	anteilige Aufwendungen für interne Leistungsverrechnung	0	0	0	0	0	0
8.	anteilige kalkulatorische Kosten	0	0	0	0	0	0
<b>9.</b>	<b>= anteiliges veranschlagtes kalkulatorisches Ergebnis (Nummer 6 ./ Nummern 7 + 8)</b>	<b>0</b>	<b>0</b>	<b>0</b>	<b>0</b>	<b>0</b>	<b>0</b>
<b>10.</b>	<b>= anteiliger veranschlagter Nettoressourcenbedarf/-überschuss (Nummern 5 + 9)</b>	<b>-3.396</b>	<b>-17.411</b>	<b>-2.488</b>	<b>-2.976</b>	<b>-16.546</b>	<b>-14.230</b>

CIP-KD / KDP RUEB

Rel. 4.2.12 (Update 5) (01.03.2024)

# TOP 14 - Anlage zu Beschlussvorlage 073/2024 - Haushaltssatzung 2024



## Produktbezogene Finanzdaten des Ergebnishaushalts 2024

Gemeinde: 12 Lengdenfeld

Seite : 118

Datum: 23.05.2024

Uhrzeit: 09:18:09

Tagesordnung

öffentlich

Pos.	Inhalt	Leistung	Leistung	Leistung	Leistung	Leistung	Leistung
		11121061	11121062	11121080	11121097	11121098	11121099
		Garagenanlage, Mozartstr.	Objekt Schießplatz; Gewerbegebiet	Liegenschaftsmanagement	VKST - GLM - Hauptstr. 1 + 3	VKST - GLM - Hausmeisterpool	VKST - GLM - Allgemein
		EUR	EUR	EUR	EUR	EUR	EUR
		1	2	3	4	5	6
1	anteilige Steuern und ähnliche Abgaben	0	0	0	0	0	0
+	anteilige Zuweisungen und Umlagen nach Arten sowie aufgelöste Sonderposten darunter:			27.721	0	195	0
	Umlagen	0	0	0	0	0	0
	aufgelöste Sonderposten	0	0	27.721	0	195	0
+	anteilige sonstige Transfererträge	0	0	0	0	0	0
+	anteilige öffentlich-rechtliche Leistungsentgelte	0	0	3.500	0	0	0
+	anteilige privatrechtliche Leistungsentgelte	0	0	32.700	0	0	0
+	anteilige Kostenerstattungen und Kostenumlagen	0	0	0	0	0	0
+	anteilige Zinsen und sonstige Finanzerträge	0	0	0	0	0	0
+/-	anteilige aktivierte Eigenleistungen und Bestandsveränderungen	0	0	0	0	0	0
+	anteilige sonstige ordentliche Erträge	0	0	0	0	0	14.700
<b>2.</b>	<b>= anteilige ordentliche Erträge</b>	<b>0</b>	<b>0</b>	<b>63.921</b>	<b>0</b>	<b>195</b>	<b>14.700</b>
3	anteilige Personalaufwendungen	0	0	0	0	50.800	128.800
+	anteilige Versorgungsaufwendungen	0	0	0	0	0	0
+	anteilige Aufwendungen für Sach- und Dienstleistungen	500	150	11.450	29.250	2.750	500
+	anteilige Abschreibungen im ordentlichen Ergebnis	0	436	8.777	0	574	0
+	anteilige Zinsen und ähnliche Aufwendungen	0	0	0	0	0	0
+	anteilige Transferaufwendungen und Abschreibungen auf Sonderposten für geleistete Investitionsförderungsmaßnahmen	0	0	0	0	0	0
+	anteilige sonstige ordentliche Aufwendungen	0	0	6.000	600	1.100	1.000
<b>4.</b>	<b>= anteilige ordentliche Aufwendungen</b>	<b>500</b>	<b>586</b>	<b>26.227</b>	<b>29.850</b>	<b>55.224</b>	<b>130.300</b>
<b>5.</b>	<b>= anteiliges veranschlagtes ordentliches Ergebnis (veranschlagter Aufwands-/Ertragsüberschuss, Nummer 2 ./ Nummer 4)</b>	<b>-500</b>	<b>-586</b>	<b>37.694</b>	<b>-29.850</b>	<b>-55.029</b>	<b>-115.600</b>
6.	anteilige Erträge aus interner Leistungsverrechnung	0	0	0	0	0	0
7.	anteilige Aufwendungen für interne Leistungsverrechnung	0	0	0	0	0	0
8.	anteilige kalkulatorische Kosten	0	0	0	0	0	0
<b>9.</b>	<b>= anteiliges veranschlagtes kalkulatorisches Ergebnis (Nummer 6 ./ Nummern 7 + 8)</b>	<b>0</b>	<b>0</b>	<b>0</b>	<b>0</b>	<b>0</b>	<b>0</b>
<b>10.</b>	<b>= anteiliger veranschlagter Nettoressourcenbedarf/-überschuss (Nummern 5 + 9)</b>	<b>-500</b>	<b>-586</b>	<b>37.694</b>	<b>-29.850</b>	<b>-55.029</b>	<b>-115.600</b>

CIP-KD / KDPRUEB

Rel. 4.2.12 (Update 5) (01.03.2024)

# TOP 14 - Anlage zu Beschlussvorlage 073/2024 - Haushaltssatzung 2024



## Produktbezogene Finanzdaten des Ergebnishaushalts 2024

Gemeinde: 12 Lengsfeld

Seite : 119

Datum: 23.05.2024

Uhrzeit: 09:18:09

Tagesordnung

öffentlich

Pos.	Inhalt	Produktuntergruppe	Produkt	Leistung	Produktbereich	Produktgruppe	Produktuntergruppe
		1113	111310	11131010	12	121	1211
		Baubetriebshof	Baubetriebshof	Baubetriebshof	Sicherheit und Ordnung	Statistik und Wahlen	Statistik und Wahlen
		EUR	EUR	EUR	EUR	EUR	EUR
		1	2	3	4	5	6
1	anteilige Steuern und ähnliche Abgaben	0	0	0	0	0	0
+	anteilige Zuweisungen und Umlagen nach Arten sowie aufgelöste Sonderposten darunter:						
	Umlagen	0	0	0	0	0	0
	aufgelöste Sonderposten	0	0	0	52.069	0	0
+	anteilige sonstige Transfererträge	0	0	0	0	0	0
+	anteilige öffentlich-rechtliche Leistungsentgelte	0	0	0	63.250	0	0
+	anteilige privatrechtliche Leistungsentgelte	5.000	5.000	5.000	0	0	0
+	anteilige Kostenerstattungen und Kostenumlagen	0	0	0	13.100	10.000	10.000
+	anteilige Zinsen und sonstige Finanzerträge	0	0	0	0	0	0
+/-	anteilige aktivierte Eigenleistungen und Bestandsveränderungen	0	0	0	0	0	0
+	anteilige sonstige ordentliche Erträge	0	0	0	15.750	0	0
<b>2.</b>	<b>= anteilige ordentliche Erträge</b>	<b>5.000</b>	<b>5.000</b>	<b>5.000</b>	<b>154.169</b>	<b>10.000</b>	<b>10.000</b>
3	anteilige Personalaufwendungen	675.300	675.300	675.300	277.050	0	0
+	anteilige Versorgungsaufwendungen	0	0	0	0	0	0
+	anteilige Aufwendungen für Sach- und Dienstleistungen	111.100	111.100	111.100	203.330	0	0
+	anteilige Abschreibungen im ordentlichen Ergebnis	52.384	52.384	52.384	126.702	0	0
+	anteilige Zinsen und ähnliche Aufwendungen	0	0	0	0	0	0
+	anteilige Transferaufwendungen und Abschreibungen auf Sonderposten für geleistete Investitionsförderungsmaßnahmen	0	0	0	59.000	0	0
+	anteilige sonstige ordentliche Aufwendungen	7.750	7.750	7.750	102.300	22.000	22.000
<b>4.</b>	<b>= anteilige ordentliche Aufwendungen</b>	<b>846.534</b>	<b>846.534</b>	<b>846.534</b>	<b>768.382</b>	<b>22.000</b>	<b>22.000</b>
<b>5.</b>	<b>= anteiliges veranschlagtes ordentliches Ergebnis (veranschlagter Aufwands-/Ertragsüberschuss, Nummer 2 ./ Nummer 4)</b>	<b>-841.534</b>	<b>-841.534</b>	<b>-841.534</b>	<b>-614.213</b>	<b>-12.000</b>	<b>-12.000</b>
6.	anteilige Erträge aus interner Leistungsverrechnung	0	0	0	0	0	0
7.	anteilige Aufwendungen für interne Leistungsverrechnung	0	0	0	0	0	0
8.	anteilige kalkulatorische Kosten	0	0	0	0	0	0
<b>9.</b>	<b>= anteiliges veranschlagtes kalkulatorisches Ergebnis (Nummer 6 ./ Nummern 7 + 8)</b>	<b>0</b>	<b>0</b>	<b>0</b>	<b>0</b>	<b>0</b>	<b>0</b>
<b>10.</b>	<b>= anteiliger veranschlagter Nettoressourcenbedarf/-überschuss (Nummern 5 + 9)</b>	<b>-841.534</b>	<b>-841.534</b>	<b>-841.534</b>	<b>-614.213</b>	<b>-12.000</b>	<b>-12.000</b>

CIP-KD / KDPRUEB

Rel. 4.2.12 (Update 5) (01.03.2024)

# TOP 14 - Anlage zu Beschlussvorlage 073/2024 - Haushaltssatzung 2024



## Produktbezogene Finanzdaten des Ergebnishaushalts 2024

Gemeinde: 12 Lengsfeld

Seite : 120

Datum: 23.05.2024

Uhrzeit: 09:18:09

Tagesordnung

öffentlich

Pos.	Inhalt	Produkt		Leistung		Produktgruppe		Produktuntergruppe		Produkt		Leistung	
		121110		12111010		122		1221		122110		12211010	
		Statistik und Wahlen	Statistik und Wahlen	Ordnungsangelegenheiten	Ordnungsaufgaben	Ordnungsaufgaben	Allgemeine Dienstleistungen des Ordnungswesen						
		EUR	EUR	EUR	EUR	EUR	EUR	EUR	EUR	EUR	EUR	EUR	EUR
		1	2	3	4	5	6						
1	anteilige Steuern und ähnliche Abgaben	0	0	0	0	0	0	0	0	0	0	0	0
+	anteilige Zuweisungen und Umlagen nach Arten sowie aufgelöste Sonderposten darunter:												
	Umlagen	0	0	0	0	0	0	0	0	0	0	0	0
	aufgelöste Sonderposten	0	0	22	0	0	0	0	0	0	0	0	0
+	anteilige sonstige Transfererträge	0	0	0	0	0	0	0	0	0	0	0	0
+	anteilige öffentlich-rechtliche Leistungsentgelte	0	0	60.400	6.500	1.900	300						
+	anteilige privatrechtliche Leistungsentgelte	0	0	0	0	0	0						
+	anteilige Kostenerstattungen und Kostenumlagen	10.000	10.000	0	0	0	0						
+	anteilige Zinsen und sonstige Finanzerträge	0	0	0	0	0	0						
+/-	anteilige aktivierte Eigenleistungen und Bestandsveränderungen	0	0	0	0	0	0						
+	anteilige sonstige ordentliche Erträge	0	0	15.750	15.000	15.000	0						
<b>2.</b>	<b>= anteilige ordentliche Erträge</b>	<b>10.000</b>	<b>10.000</b>	<b>76.172</b>	<b>21.500</b>	<b>16.900</b>	<b>300</b>						
3	anteilige Personalaufwendungen	0	0	201.800	146.900	133.050	97.250						
+	anteilige Versorgungsaufwendungen	0	0	0	0	0	0						
+	anteilige Aufwendungen für Sach- und Dienstleistungen	0	0	48.000	10.250	9.800	8.550						
+	anteilige Abschreibungen im ordentlichen Ergebnis	0	0	1.881	617	617	557						
+	anteilige Zinsen und ähnliche Aufwendungen	0	0	0	0	0	0						
+	anteilige Transferaufwendungen und Abschreibungen auf Sonderposten für geleistete Investitionsförderungsmaßnahmen	0	0	47.500	7.500	7.500	7.500						
+	anteilige sonstige ordentliche Aufwendungen	22.000	22.000	4.250	4.000	4.000	4.000						
<b>4.</b>	<b>= anteilige ordentliche Aufwendungen</b>	<b>22.000</b>	<b>22.000</b>	<b>303.431</b>	<b>169.267</b>	<b>154.967</b>	<b>117.857</b>						
<b>5.</b>	<b>= anteiliges veranschlagtes ordentliches Ergebnis (veranschlagter Aufwands-/Ertragsüberschuss, Nummer 2 ./ Nummer 4)</b>	<b>-12.000</b>	<b>-12.000</b>	<b>-227.259</b>	<b>-147.767</b>	<b>-138.067</b>	<b>-117.557</b>						
6.	anteilige Erträge aus interner Leistungsverrechnung	0	0	0	0	0	0						
7.	anteilige Aufwendungen für interne Leistungsverrechnung	0	0	0	0	0	0						
8.	anteilige kalkulatorische Kosten	0	0	0	0	0	0						
<b>9.</b>	<b>= anteiliges veranschlagtes kalkulatorisches Ergebnis (Nummer 6 ./ Nummern 7 + 8)</b>	<b>0</b>	<b>0</b>	<b>0</b>	<b>0</b>	<b>0</b>	<b>0</b>						
<b>10.</b>	<b>= anteiliger veranschlagter Nettoressourcenbedarf/-überschuss (Nummern 5 + 9)</b>	<b>-12.000</b>	<b>-12.000</b>	<b>-227.259</b>	<b>-147.767</b>	<b>-138.067</b>	<b>-117.557</b>						

CIP-KD / KDPRUEB

Rel. 4.2.12 (Update 5) (01.03.2024)

# TOP 14 - Anlage zu Beschlussvorlage 073/2024 - Haushaltssatzung 2024



## Produktbezogene Finanzdaten des Ergebnishaushalts 2024

Gemeinde: 12 Lengdenfeld

Seite : 121

Datum: 23.05.2024

Uhrzeit: 09:18:09

Tagesordnung

öffentlich

Pos.	Inhalt	Leistung	Leistung	Produkt	Leistung	Produktuntergruppe	Produkt
		12211020	12211030	122120	12212010	1222	122210
		Überwachung des ruhenden Verkehrs	Verkehrsrechtliche Anordnungen/ Genehmigungen	Gewerbeangelegenheiten	Gewerbeangelegenheiten	Melde- und Personenstandswesen	Melde- und Personenstandswesen
		EUR	EUR	EUR	EUR	EUR	EUR
		1	2	3	4	5	6
1	anteilige Steuern und ähnliche Abgaben	0	0	0	0	0	0
+	anteilige Zuweisungen und Umlagen nach Arten sowie aufgelöste Sonderposten darunter:						
	Umlagen	0	0	0	0	0	0
	aufgelöste Sonderposten	0	0	0	0	22	22
+	anteilige sonstige Transfererträge	0	0	0	0	0	0
+	anteilige öffentlich-rechtliche Leistungsentgelte	0	1.600	4.600	4.600	53.900	53.900
+	anteilige privatrechtliche Leistungsentgelte	0	0	0	0	0	0
+	anteilige Kostenerstattungen und Kostenumlagen	0	0	0	0	0	0
+	anteilige Zinsen und sonstige Finanzerträge	0	0	0	0	0	0
+/-	anteilige aktivierte Eigenleistungen und Bestandsveränderungen	0	0	0	0	0	0
+	anteilige sonstige ordentliche Erträge	15.000	0	0	0	750	750
<b>2.</b>	<b>= anteilige ordentliche Erträge</b>	<b>15.000</b>	<b>1.600</b>	<b>4.600</b>	<b>4.600</b>	<b>54.672</b>	<b>54.672</b>
3	anteilige Personalaufwendungen	35.800	0	13.850	13.850	54.900	54.900
+	anteilige Versorgungsaufwendungen	0	0	0	0	0	0
+	anteilige Aufwendungen für Sach- und Dienstleistungen	1.250	0	450	450	37.750	37.750
+	anteilige Abschreibungen im ordentlichen Ergebnis	60	0	0	0	1.264	1.264
+	anteilige Zinsen und ähnliche Aufwendungen	0	0	0	0	0	0
+	anteilige Transferaufwendungen und Abschreibungen auf Sonderposten für geleistete Investitionsförderungsmaßnahmen	0	0	0	0	40.000	40.000
+	anteilige sonstige ordentliche Aufwendungen	0	0	0	0	250	250
<b>4.</b>	<b>= anteilige ordentliche Aufwendungen</b>	<b>37.110</b>	<b>0</b>	<b>14.300</b>	<b>14.300</b>	<b>134.164</b>	<b>134.164</b>
<b>5.</b>	<b>= anteiliges veranschlagtes ordentliches Ergebnis (veranschlagter Aufwands-/Ertragsüberschuss, Nummer 2 ./ Nummer 4)</b>	<b>-22.110</b>	<b>1.600</b>	<b>-9.700</b>	<b>-9.700</b>	<b>-79.492</b>	<b>-79.492</b>
6.	anteilige Erträge aus interner Leistungsverrechnung	0	0	0	0	0	0
7.	anteilige Aufwendungen für interne Leistungsverrechnung	0	0	0	0	0	0
8.	anteilige kalkulatorische Kosten	0	0	0	0	0	0
<b>9.</b>	<b>= anteiliges veranschlagtes kalkulatorisches Ergebnis (Nummer 6 ./ Nummern 7 + 8)</b>	<b>0</b>	<b>0</b>	<b>0</b>	<b>0</b>	<b>0</b>	<b>0</b>
<b>10.</b>	<b>= anteiliger veranschlagter Nettoressourcenbedarf/-überschuss (Nummern 5 + 9)</b>	<b>-22.110</b>	<b>1.600</b>	<b>-9.700</b>	<b>-9.700</b>	<b>-79.492</b>	<b>-79.492</b>

CIP-KD / KDPRUEB

Rel. 4.2.12 (Update 5) (01.03.2024)

# TOP 14 - Anlage zu Beschlussvorlage 073/2024 - Haushaltssatzung 2024



## Produktbezogene Finanzdaten des Ergebnishaushalts 2024

Gemeinde: 12 Lengdenfeld

Seite : 122

Datum: 23.05.2024

Uhrzeit: 09:18:09

Tagesordnung

öffentlich

Pos.	Inhalt	Leistung	Leistung	Produktgruppe	Produktuntergruppe	Produkt	Leistung
		12221010	12221020	126	1260	126010	12601010
		Meldewesen	Personenstandswesen	Brandschutz	Brandschutz	Brandbekämpfung und Gefahrenabwehr/-vorbeugung	FW-Depot LD
		EUR	EUR	EUR	EUR	EUR	EUR
		1	2	3	4	5	6
1	anteilige Steuern und ähnliche Abgaben	0	0	0	0	0	0
+	anteilige Zuweisungen und Umlagen nach Arten sowie aufgelöste Sonderposten darunter:	22	0	62.047	62.047	62.047	38.200
	Umlagen	0	0	0	0	0	0
	aufgelöste Sonderposten	22	0	52.047	52.047	52.047	38.200
+	anteilige sonstige Transfererträge	0	0	0	0	0	0
+	anteilige öffentlich-rechtliche Leistungsentgelte	53.900	0	2.850	2.850	2.850	0
+	anteilige privatrechtliche Leistungsentgelte	0	0	0	0	0	0
+	anteilige Kostenerstattungen und Kostenumlagen	0	0	3.100	3.100	3.100	0
+	anteilige Zinsen und sonstige Finanzerträge	0	0	0	0	0	0
+/-	anteilige aktivierte Eigenleistungen und Bestandsveränderungen	0	0	0	0	0	0
+	anteilige sonstige ordentliche Erträge	750	0	0	0	0	0
<b>2.</b>	<b>= anteilige ordentliche Erträge</b>	<b>54.672</b>	<b>0</b>	<b>67.997</b>	<b>67.997</b>	<b>67.997</b>	<b>38.200</b>
3	anteilige Personalaufwendungen	54.900	0	75.250	75.250	75.250	75.250
+	anteilige Versorgungsaufwendungen	0	0	0	0	0	0
+	anteilige Aufwendungen für Sach- und Dienstleistungen	37.750	0	145.330	145.330	145.330	66.400
+	anteilige Abschreibungen im ordentlichen Ergebnis	172	1.092	124.821	124.821	124.821	88.000
+	anteilige Zinsen und ähnliche Aufwendungen	0	0	0	0	0	0
+	anteilige Transferaufwendungen und Abschreibungen auf Sonderposten für geleistete Investitionsförderungsmaßnahmen	0	40.000	11.500	11.500	11.500	0
+	anteilige sonstige ordentliche Aufwendungen	250	0	62.550	62.550	62.550	2.900
<b>4.</b>	<b>= anteilige ordentliche Aufwendungen</b>	<b>93.072</b>	<b>41.092</b>	<b>419.451</b>	<b>419.451</b>	<b>419.451</b>	<b>232.550</b>
<b>5.</b>	<b>= anteiliges veranschlagtes ordentliches Ergebnis (veranschlagter Aufwands-/Ertragsüberschuss, Nummer 2 ./ Nummer 4)</b>	<b>-38.400</b>	<b>-41.092</b>	<b>-351.454</b>	<b>-351.454</b>	<b>-351.454</b>	<b>-194.350</b>
6.	anteilige Erträge aus interner Leistungsverrechnung	0	0	0	0	0	0
7.	anteilige Aufwendungen für interne Leistungsverrechnung	0	0	0	0	0	0
8.	anteilige kalkulatorische Kosten	0	0	0	0	0	0
<b>9.</b>	<b>= anteiliges veranschlagtes kalkulatorisches Ergebnis (Nummer 6 ./ Nummern 7 + 8)</b>	<b>0</b>	<b>0</b>	<b>0</b>	<b>0</b>	<b>0</b>	<b>0</b>
<b>10.</b>	<b>= anteiliger veranschlagter Nettoressourcenbedarf/-überschuss (Nummern 5 + 9)</b>	<b>-38.400</b>	<b>-41.092</b>	<b>-351.454</b>	<b>-351.454</b>	<b>-351.454</b>	<b>-194.350</b>

CIP-KD / KDPRUEB

Rel. 4.2.12 (Update 5) (01.03.2024)

# TOP 14 - Anlage zu Beschlussvorlage 073/2024 - Haushaltssatzung 2024



## Produktbezogene Finanzdaten des Ergebnishaushalts 2024

Gemeinde: 12 Lengsfeld

Seite : 123

Datum: 23.05.2024

Uhrzeit: 09:18:09

Tagesordnung

öffentlich

Pos.	Inhalt	Leistung		Leistung		Leistung		Leistung		Leistung	
		12601020	12601030	12601040	12601050	12601060	12601070				
		FW-Depot IN	FW-Depot PL	FW-Depot PN	FW-Depot SN	FW-Depot WD	FW-Depot WN				
		EUR	EUR	EUR	EUR	EUR	EUR				
		1	2	3	4	5	6				
1	anteilige Steuern und ähnliche Abgaben	0	0	0	0	0	0				
+	anteilige Zuweisungen und Umlagen nach Arten sowie aufgelöste Sonderposten	259	3.737	8.968	264	358	261				
	darunter:										
	Umlagen	0	0	0	0	0	0				
	aufgelöste Sonderposten	259	3.737	8.968	264	358	261				
+	anteilige sonstige Transfererträge	0	0	0	0	0	0				
+	anteilige öffentlich-rechtliche Leistungsentgelte	0	350	0	0	0	0				
+	anteilige privatrechtliche Leistungsentgelte	0	0	0	0	0	0				
+	anteilige Kostenerstattungen und Kostenumlagen	0	0	0	0	0	0				
+	anteilige Zinsen und sonstige Finanzerträge	0	0	0	0	0	0				
+/-	anteilige aktivierte Eigenleistungen und Bestandsveränderungen	0	0	0	0	0	0				
+	anteilige sonstige ordentliche Erträge	0	0	0	0	0	0				
<b>2.</b>	<b>= anteilige ordentliche Erträge</b>	<b>259</b>	<b>4.087</b>	<b>8.968</b>	<b>264</b>	<b>358</b>	<b>261</b>				
3	anteilige Personalaufwendungen	0	0	0	0	0	0				
+	anteilige Versorgungsaufwendungen	0	0	0	0	0	0				
+	anteilige Aufwendungen für Sach- und Dienstleistungen	2.650	2.300	1.700	1.150	1.550	2.180				
+	anteilige Abschreibungen im ordentlichen Ergebnis	396	5.452	28.475	403	520	575				
+	anteilige Zinsen und ähnliche Aufwendungen	0	0	0	0	0	0				
+	anteilige Transferaufwendungen und Abschreibungen auf Sonderposten für geleistete Investitionsförderungsmaßnahmen	0	0	0	0	0	0				
+	anteilige sonstige ordentliche Aufwendungen	1.000	550	500	100	600	200				
<b>4.</b>	<b>= anteilige ordentliche Aufwendungen</b>	<b>4.046</b>	<b>8.302</b>	<b>30.675</b>	<b>1.653</b>	<b>2.670</b>	<b>2.955</b>				
<b>5.</b>	<b>= anteiliges veranschlagtes ordentliches Ergebnis (veranschlagter Aufwands-/Ertragsüberschuss, Nummer 2 ./ Nummer 4)</b>	<b>-3.787</b>	<b>-4.215</b>	<b>-21.707</b>	<b>-1.389</b>	<b>-2.312</b>	<b>-2.694</b>				
6.	anteilige Erträge aus interner Leistungsverrechnung	0	0	0	0	0	0				
7.	anteilige Aufwendungen für interne Leistungsverrechnung	0	0	0	0	0	0				
8.	anteilige kalkulatorische Kosten	0	0	0	0	0	0				
<b>9.</b>	<b>= anteiliges veranschlagtes kalkulatorisches Ergebnis (Nummer 6 ./ Nummern 7 + 8)</b>	<b>0</b>	<b>0</b>	<b>0</b>	<b>0</b>	<b>0</b>	<b>0</b>				
<b>10.</b>	<b>= anteiliger veranschlagter Nettoressourcenbedarf/-überschuss (Nummern 5 + 9)</b>	<b>-3.787</b>	<b>-4.215</b>	<b>-21.707</b>	<b>-1.389</b>	<b>-2.312</b>	<b>-2.694</b>				

CIP-KD / KDPRUEB

Rel. 4.2.12 (Update 5) (01.03.2024)



# TOP 14 - Anlage zu Beschlussvorlage 073/2024 - Haushaltssatzung 2024



## Produktbezogene Finanzdaten des Ergebnishaushalts 2024

Gemeinde: 12 Lengdenfeld

Seite : 124

Datum: 23.05.2024

Uhrzeit: 09:18:09

Tagesordnung

öffentlich

Pos.	Inhalt	Leistung	Leistung	Produktgruppe	Produktuntergruppe	Produkt	Leistung
		12601090	12601099	128	1280	128010	12801010
		FW-Kameradschaftskasse	VKST - FW	Katastrophenschutz	Katastrophenschutz	Katastrophen- und Zivilschutz	Katastrophenschutz
		EUR	EUR	EUR	EUR	EUR	EUR
		1	2	3	4	5	6
1	anteilige Steuern und ähnliche Abgaben	0	0	0	0	0	0
+	anteilige Zuweisungen und Umlagen nach Arten sowie aufgelöste Sonderposten darunter:						
	Umlagen	0	0	0	0	0	0
	aufgelöste Sonderposten	0	0	0	0	0	0
+	anteilige sonstige Transfererträge	0	0	0	0	0	0
+	anteilige öffentlich-rechtliche Leistungsentgelte	0	2.500	0	0	0	0
+	anteilige privatrechtliche Leistungsentgelte	0	0	0	0	0	0
+	anteilige Kostenerstattungen und Kostenumlagen	0	3.100	0	0	0	0
+	anteilige Zinsen und sonstige Finanzerträge	0	0	0	0	0	0
+/-	anteilige aktivierte Eigenleistungen und Bestandsveränderungen	0	0	0	0	0	0
+	anteilige sonstige ordentliche Erträge	0	0	0	0	0	0
<b>2.</b>	<b>= anteilige ordentliche Erträge</b>	<b>10.000</b>	<b>5.600</b>	<b>0</b>	<b>0</b>	<b>0</b>	<b>0</b>
3	anteilige Personalaufwendungen	0	0	0	0	0	0
+	anteilige Versorgungsaufwendungen	0	0	0	0	0	0
+	anteilige Aufwendungen für Sach- und Dienstleistungen	0	67.400	10.000	10.000	10.000	10.000
+	anteilige Abschreibungen im ordentlichen Ergebnis	0	1.000	0	0	0	0
+	anteilige Zinsen und ähnliche Aufwendungen	0	0	0	0	0	0
+	anteilige Transferaufwendungen und Abschreibungen auf Sonderposten für geleistete Investitionsförderungsmaßnahmen	0	11.500	0	0	0	0
+	anteilige sonstige ordentliche Aufwendungen	0	56.700	13.500	13.500	13.500	13.500
<b>4.</b>	<b>= anteilige ordentliche Aufwendungen</b>	<b>0</b>	<b>136.600</b>	<b>23.500</b>	<b>23.500</b>	<b>23.500</b>	<b>23.500</b>
<b>5.</b>	<b>= anteiliges veranschlagtes ordentliches Ergebnis (veranschlagter Aufwands-/Ertragsüberschuss, Nummer 2 ./ Nummer 4)</b>	<b>10.000</b>	<b>-131.000</b>	<b>-23.500</b>	<b>-23.500</b>	<b>-23.500</b>	<b>-23.500</b>
6.	anteilige Erträge aus interner Leistungsverrechnung	0	0	0	0	0	0
7.	anteilige Aufwendungen für interne Leistungsverrechnung	0	0	0	0	0	0
8.	anteilige kalkulatorische Kosten	0	0	0	0	0	0
<b>9.</b>	<b>= anteiliges veranschlagtes kalkulatorisches Ergebnis (Nummer 6 ./ Nummern 7 + 8)</b>	<b>0</b>	<b>0</b>	<b>0</b>	<b>0</b>	<b>0</b>	<b>0</b>
<b>10.</b>	<b>= anteiliger veranschlagter Nettoressourcenbedarf/-überschuss (Nummern 5 + 9)</b>	<b>10.000</b>	<b>-131.000</b>	<b>-23.500</b>	<b>-23.500</b>	<b>-23.500</b>	<b>-23.500</b>

CIP-KD / KDPRUEB

Rel. 4.2.12 (Update 5) (01.03.2024)

# TOP 14 - Anlage zu Beschlussvorlage 073/2024 - Haushaltssatzung 2024



## Produktbezogene Finanzdaten des Ergebnishaushalts 2024

Gemeinde: 12 Lengsfeld

Seite : 125

Datum: 23.05.2024

Uhrzeit: 09:18:09

Tagesordnung

öffentlich

Pos.	Inhalt	Hauptproduktbereich	Produktbereich	Produktgruppe	Produktuntergruppe	Produkt	Leistung
		2	21	211	2111	211110	21111010
		Schule und Kultur	Schulträgeraufgaben	Grundschulen	Grundschulen in öffentlicher Trägerschaft	Grundschule "Am Park"	Grundschule "Am Park"
		EUR	EUR	EUR	EUR	EUR	EUR
		1	2	3	4	5	6
1	anteilige Steuern und ähnliche Abgaben	0	0	0	0	0	0
+	anteilige Zuweisungen und Umlagen nach Arten sowie aufgelöste Sonderposten darunter:						
	Umlagen	0	0	0	0	0	0
	aufgelöste Sonderposten	24.358	23.894	5.580	5.580	5.580	5.580
+	anteilige sonstige Transfererträge	0	0	0	0	0	0
+	anteilige öffentlich-rechtliche Leistungsentgelte	97.950	11.200	0	0	0	0
+	anteilige privatrechtliche Leistungsentgelte	1.070	1.070	600	600	600	600
+	anteilige Kostenerstattungen und Kostenumlagen	14.000	0	0	0	0	0
+	anteilige Zinsen und sonstige Finanzerträge	0	0	0	0	0	0
+/-	anteilige aktivierte Eigenleistungen und Bestandsveränderungen	0	0	0	0	0	0
+	anteilige sonstige ordentliche Erträge	0	0	0	0	0	0
<b>2.</b>	<b>= anteilige ordentliche Erträge</b>	<b>267.278</b>	<b>152.064</b>	<b>31.580</b>	<b>31.580</b>	<b>31.580</b>	<b>31.580</b>
3	anteilige Personalaufwendungen	421.520	330.400	155.000	155.000	155.000	155.000
+	anteilige Versorgungsaufwendungen	0	0	0	0	0	0
+	anteilige Aufwendungen für Sach- und Dienstleistungen	476.450	259.500	50.300	50.300	50.300	50.300
+	anteilige Abschreibungen im ordentlichen Ergebnis	46.234	43.855	10.239	10.239	10.239	10.239
+	anteilige Zinsen und ähnliche Aufwendungen	0	0	0	0	0	0
+	anteilige Transferaufwendungen und Abschreibungen auf Sonderposten für geleistete Investitionsförderungsmaßnahmen	5.300	0	0	0	0	0
+	anteilige sonstige ordentliche Aufwendungen	77.420	70.900	20.550	20.550	20.550	20.550
<b>4.</b>	<b>= anteilige ordentliche Aufwendungen</b>	<b>1.026.924</b>	<b>704.655</b>	<b>236.089</b>	<b>236.089</b>	<b>236.089</b>	<b>236.089</b>
<b>5.</b>	<b>= anteiliges veranschlagtes ordentliches Ergebnis (veranschlagter Aufwands-/Ertragsüberschuss, Nummer 2 ./ Nummer 4)</b>	<b>-759.646</b>	<b>-552.591</b>	<b>-204.509</b>	<b>-204.509</b>	<b>-204.509</b>	<b>-204.509</b>
6.	anteilige Erträge aus interner Leistungsverrechnung	0	0	0	0	0	0
7.	anteilige Aufwendungen für interne Leistungsverrechnung	0	0	0	0	0	0
8.	anteilige kalkulatorische Kosten	0	0	0	0	0	0
<b>9.</b>	<b>= anteiliges veranschlagtes kalkulatorisches Ergebnis (Nummer 6 ./ Nummern 7 + 8)</b>	<b>0</b>	<b>0</b>	<b>0</b>	<b>0</b>	<b>0</b>	<b>0</b>
<b>10.</b>	<b>= anteiliger veranschlagter Nettoressourcenbedarf/-überschuss (Nummern 5 + 9)</b>	<b>-759.646</b>	<b>-552.591</b>	<b>-204.509</b>	<b>-204.509</b>	<b>-204.509</b>	<b>-204.509</b>

CIP-KD / KDPRUEB

Rel. 4.2.12 (Update 5) (01.03.2024)

# TOP 14 - Anlage zu Beschlussvorlage 073/2024 - Haushaltssatzung 2024



## Produktbezogene Finanzdaten des Ergebnishaushalts 2024

Gemeinde: 12 Lengsfeld

Seite : 126

Datum: 23.05.2024

Uhrzeit: 09:18:09

Tagesordnung

öffentlich

Pos.	Inhalt	Produktgruppe	Produktuntergruppe	Produkt	Leistung	Leistung	Leistung
		215	2151	215110	21511010	21511030	21511040
		Mittelschulen	Mittelschulen in öffentlicher Trägerschaft	Mittelschule "G. E. Lessing"	Mittelschule "G. E. Lessing"	Mittelschule: Zfäch Turnhalle	Lehrschwimmbecken
		EUR	EUR	EUR	EUR	EUR	EUR
		1	2	3	4	5	6
1	anteilige Steuern und ähnliche Abgaben	0	0	0	0	0	0
+	anteilige Zuweisungen und Umlagen nach Arten sowie aufgelöste Sonderposten darunter:						
	Umlagen	0	0	0	0	0	0
	aufgelöste Sonderposten	18.314	18.314	18.314	9.289	0	9.025
+	anteilige sonstige Transfererträge	0	0	0	0	0	0
+	anteilige öffentlich-rechtliche Leistungsentgelte	11.200	11.200	11.200	200	0	11.000
+	anteilige privatrechtliche Leistungsentgelte	470	470	470	470	0	0
+	anteilige Kostenerstattungen und Kostenumlagen	0	0	0	0	0	0
+	anteilige Zinsen und sonstige Finanzerträge	0	0	0	0	0	0
+/-	anteilige aktivierte Eigenleistungen und Bestandsveränderungen	0	0	0	0	0	0
+	anteilige sonstige ordentliche Erträge	0	0	0	0	0	0
<b>2.</b>	<b>= anteilige ordentliche Erträge</b>	<b>120.484</b>	<b>120.484</b>	<b>120.484</b>	<b>100.459</b>	<b>0</b>	<b>20.025</b>
3	anteilige Personalaufwendungen	175.400	175.400	175.400	151.000	0	24.400
+	anteilige Versorgungsaufwendungen	0	0	0	0	0	0
+	anteilige Aufwendungen für Sach- und Dienstleistungen	209.200	209.200	209.200	179.700	29.000	500
+	anteilige Abschreibungen im ordentlichen Ergebnis	33.616	33.616	33.616	20.063	221	13.332
+	anteilige Zinsen und ähnliche Aufwendungen	0	0	0	0	0	0
+	anteilige Transferaufwendungen und Abschreibungen auf Sonderposten für geleistete Investitionsförderungsmaßnahmen	0	0	0	0	0	0
+	anteilige sonstige ordentliche Aufwendungen	50.350	50.350	50.350	48.350	2.000	0
<b>4.</b>	<b>= anteilige ordentliche Aufwendungen</b>	<b>468.566</b>	<b>468.566</b>	<b>468.566</b>	<b>399.113</b>	<b>31.221</b>	<b>38.232</b>
<b>5.</b>	<b>= anteiliges veranschlagtes ordentliches Ergebnis (veranschlagter Aufwands-/Ertragsüberschuss, Nummer 2 ./ Nummer 4)</b>	<b>-348.082</b>	<b>-348.082</b>	<b>-348.082</b>	<b>-298.654</b>	<b>-31.221</b>	<b>-18.207</b>
6.	anteilige Erträge aus interner Leistungsverrechnung	0	0	0	0	0	0
7.	anteilige Aufwendungen für interne Leistungsverrechnung	0	0	0	0	0	0
8.	anteilige kalkulatorische Kosten	0	0	0	0	0	0
<b>9.</b>	<b>= anteiliges veranschlagtes kalkulatorisches Ergebnis (Nummer 6 ./ Nummern 7 + 8)</b>	<b>0</b>	<b>0</b>	<b>0</b>	<b>0</b>	<b>0</b>	<b>0</b>
<b>10.</b>	<b>= anteiliger veranschlagter Nettoressourcenbedarf/-überschuss (Nummern 5 + 9)</b>	<b>-348.082</b>	<b>-348.082</b>	<b>-348.082</b>	<b>-298.654</b>	<b>-31.221</b>	<b>-18.207</b>

CIP-KD / KDPRUEB

Rel. 4.2.12 (Update 5) (01.03.2024)

# TOP 14 - Anlage zu Beschlussvorlage 073/2024 - Haushaltssatzung 2024



## Produktbezogene Finanzdaten des Ergebnishaushalts 2024

Gemeinde: 12 Lengdenfeld

Seite : 127  
 Datum: 23.05.2024  
 Uhrzeit: 09:18:09

Tagesordnung

öffentlich

Pos.	Inhalt	Produktbereich	Produktgruppe	Produktuntergruppe	Produkt	Leistung	Produktbereich
		24	241	2410	241010	24101010	25
		Schulträgeraufgaben	Schülerbeförderung	Schülerbeförderung	Schülerbeförderung	Schülerbeförderung	Kultur und Wissenschaft
		EUR	EUR	EUR	EUR	EUR	EUR
		1	2	3	4	5	6
1	anteilige Steuern und ähnliche Abgaben	0	0	0	0	0	0
+	anteilige Zuweisungen und Umlagen nach Arten sowie aufgelöste Sonderposten darunter:						
	Umlagen	0	0	0	0	0	0
	aufgelöste Sonderposten	0	0	0	0	0	464
+	anteilige sonstige Transfererträge	0	0	0	0	0	0
+	anteilige öffentlich-rechtliche Leistungsentgelte	4.000	4.000	4.000	4.000	4.000	250
+	anteilige privatrechtliche Leistungsentgelte	0	0	0	0	0	0
+	anteilige Kostenerstattungen und Kostenumlagen	14.000	14.000	14.000	14.000	14.000	0
+	anteilige Zinsen und sonstige Finanzerträge	0	0	0	0	0	0
+/-	anteilige aktivierte Eigenleistungen und Bestandsveränderungen	0	0	0	0	0	0
+	anteilige sonstige ordentliche Erträge	0	0	0	0	0	0
<b>2.</b>	<b>= anteilige ordentliche Erträge</b>	<b>18.000</b>	<b>18.000</b>	<b>18.000</b>	<b>18.000</b>	<b>18.000</b>	<b>714</b>
3	anteilige Personalaufwendungen	5.590	5.590	5.590	5.590	5.590	28.030
+	anteilige Versorgungsaufwendungen	0	0	0	0	0	0
+	anteilige Aufwendungen für Sach- und Dienstleistungen	96.000	96.000	96.000	96.000	96.000	10.350
+	anteilige Abschreibungen im ordentlichen Ergebnis	0	0	0	0	0	608
+	anteilige Zinsen und ähnliche Aufwendungen	0	0	0	0	0	0
+	anteilige Transferaufwendungen und Abschreibungen auf Sonderposten für geleistete Investitionsförderungsmaßnahmen	0	0	0	0	0	0
+	anteilige sonstige ordentliche Aufwendungen	0	0	0	0	0	2.800
<b>4.</b>	<b>= anteilige ordentliche Aufwendungen</b>	<b>101.590</b>	<b>101.590</b>	<b>101.590</b>	<b>101.590</b>	<b>101.590</b>	<b>41.788</b>
<b>5.</b>	<b>= anteiliges veranschlagtes ordentliches Ergebnis (veranschlagter Aufwands-/Ertragsüberschuss, Nummer 2 ./ Nummer 4)</b>	<b>-83.590</b>	<b>-83.590</b>	<b>-83.590</b>	<b>-83.590</b>	<b>-83.590</b>	<b>-41.074</b>
6.	anteilige Erträge aus interner Leistungsverrechnung	0	0	0	0	0	0
7.	anteilige Aufwendungen für interne Leistungsverrechnung	0	0	0	0	0	0
8.	anteilige kalkulatorische Kosten	0	0	0	0	0	0
<b>9.</b>	<b>= anteiliges veranschlagtes kalkulatorisches Ergebnis (Nummer 6 ./ Nummern 7 + 8)</b>	<b>0</b>	<b>0</b>	<b>0</b>	<b>0</b>	<b>0</b>	<b>0</b>
<b>10.</b>	<b>= anteiliger veranschlagter Nettoressourcenbedarf/-überschuss (Nummern 5 + 9)</b>	<b>-83.590</b>	<b>-83.590</b>	<b>-83.590</b>	<b>-83.590</b>	<b>-83.590</b>	<b>-41.074</b>

CIP-KD / KDPRUEB

Rel. 4.2.12 (Update 5) (01.03.2024)

# TOP 14 - Anlage zu Beschlussvorlage 073/2024 - Haushaltssatzung 2024



## Produktbezogene Finanzdaten des Ergebnishaushalts 2024

Gemeinde: 12 Lengsfeld

Seite : 128  
 Datum: 23.05.2024  
 Uhrzeit: 09:18:09

Tagesordnung

öffentlich

Pos.	Inhalt	Produktgruppe	Produktuntergruppe	Produkt	Leistung	Produkt	Leistung
		252	2520	252010	25201010	252020	25202010
		Nichtwissenschaftliche Museen, Sammlungen	Nichtwissenschaftliche Museen, Sammlungen	Museum	Museum	Bereitstellung und Betrieb von Archiven	Bereitstellung und Betrieb von Archiven
		EUR	EUR	EUR	EUR	EUR	EUR
		1	2	3	4	5	6
1	anteilige Steuern und ähnliche Abgaben	0	0	0	0	0	0
+	anteilige Zuweisungen und Umlagen nach Arten sowie aufgelöste Sonderposten darunter:						
	Umlagen	0	0	0	0	0	0
	aufgelöste Sonderposten	464	464	464	464	0	0
+	anteilige sonstige Transfererträge	0	0	0	0	0	0
+	anteilige öffentlich-rechtliche Leistungsentgelte	250	250	0	0	250	250
+	anteilige privatrechtliche Leistungsentgelte	0	0	0	0	0	0
+	anteilige Kostenerstattungen und Kostenumlagen	0	0	0	0	0	0
+	anteilige Zinsen und sonstige Finanzerträge	0	0	0	0	0	0
+/-	anteilige aktivierte Eigenleistungen und Bestandsveränderungen	0	0	0	0	0	0
+	anteilige sonstige ordentliche Erträge	0	0	0	0	0	0
<b>2.</b>	<b>= anteilige ordentliche Erträge</b>	<b>714</b>	<b>714</b>	<b>464</b>	<b>464</b>	<b>250</b>	<b>250</b>
3	anteilige Personalaufwendungen	28.030	28.030	22.500	22.500	5.530	5.530
+	anteilige Versorgungsaufwendungen	0	0	0	0	0	0
+	anteilige Aufwendungen für Sach- und Dienstleistungen	10.350	10.350	10.200	10.200	150	150
+	anteilige Abschreibungen im ordentlichen Ergebnis	608	608	581	581	27	27
+	anteilige Zinsen und ähnliche Aufwendungen	0	0	0	0	0	0
+	anteilige Transferaufwendungen und Abschreibungen auf Sonderposten für geleistete Investitionsförderungsmaßnahmen	0	0	0	0	0	0
+	anteilige sonstige ordentliche Aufwendungen	2.800	2.800	2.800	2.800	0	0
<b>4.</b>	<b>= anteilige ordentliche Aufwendungen</b>	<b>41.788</b>	<b>41.788</b>	<b>36.081</b>	<b>36.081</b>	<b>5.707</b>	<b>5.707</b>
<b>5.</b>	<b>= anteiliges veranschlagtes ordentliches Ergebnis (veranschlagter Aufwands-/Ertragsüberschuss, Nummer 2 ./ Nummer 4)</b>	<b>-41.074</b>	<b>-41.074</b>	<b>-35.617</b>	<b>-35.617</b>	<b>-5.457</b>	<b>-5.457</b>
6.	anteilige Erträge aus interner Leistungsverrechnung	0	0	0	0	0	0
7.	anteilige Aufwendungen für interne Leistungsverrechnung	0	0	0	0	0	0
8.	anteilige kalkulatorische Kosten	0	0	0	0	0	0
<b>9.</b>	<b>= anteiliges veranschlagtes kalkulatorisches Ergebnis (Nummer 6 ./ Nummern 7 + 8)</b>	<b>0</b>	<b>0</b>	<b>0</b>	<b>0</b>	<b>0</b>	<b>0</b>
<b>10.</b>	<b>= anteiliger veranschlagter Nettoressourcenbedarf/-überschuss (Nummern 5 + 9)</b>	<b>-41.074</b>	<b>-41.074</b>	<b>-35.617</b>	<b>-35.617</b>	<b>-5.457</b>	<b>-5.457</b>

CIP-KD / KDPRUEB

Rel. 4.2.12 (Update 5) (01.03.2024)

# TOP 14 - Anlage zu Beschlussvorlage 073/2024 - Haushaltssatzung 2024



## Produktbezogene Finanzdaten des Ergebnishaushalts 2024

Gemeinde: 12 Lengdenfeld

Seite : 129

Datum: 23.05.2024

Uhrzeit: 09:18:09

Tagesordnung

öffentlich

Pos.	Inhalt	Produktbereich	Produktgruppe	Produktuntergruppe	Produkt	Leistung	Produktbereich
		27	272	2720	272010	27201010	28
		Kultur und Wissenschaft	Bibliotheken	Bibliothek	Bibliothek	Bibliothek	Heimat- und sonstige Kulturpflege
		EUR	EUR	EUR	EUR	EUR	EUR
		1	2	3	4	5	6
1	anteilige Steuern und ähnliche Abgaben	0	0	0	0	0	0
+	anteilige Zuweisungen und Umlagen nach Arten sowie aufgelöste Sonderposten darunter:						
	Umlagen	0	0	0	0	0	0
	aufgelöste Sonderposten	0	0	0	0	0	0
+	anteilige sonstige Transfererträge	0	0	0	0	0	0
+	anteilige öffentlich-rechtliche Leistungsentgelte	500	500	500	500	500	82.000
+	anteilige privatrechtliche Leistungsentgelte	0	0	0	0	0	0
+	anteilige Kostenerstattungen und Kostenumlagen	0	0	0	0	0	0
+	anteilige Zinsen und sonstige Finanzerträge	0	0	0	0	0	0
+/-	anteilige aktivierte Eigenleistungen und Bestandsveränderungen	0	0	0	0	0	0
+	anteilige sonstige ordentliche Erträge	0	0	0	0	0	0
<b>2.</b>	<b>= anteilige ordentliche Erträge</b>	<b>500</b>	<b>500</b>	<b>500</b>	<b>500</b>	<b>500</b>	<b>96.000</b>
3	anteilige Personalaufwendungen	46.200	46.200	46.200	46.200	46.200	11.300
+	anteilige Versorgungsaufwendungen	0	0	0	0	0	0
+	anteilige Aufwendungen für Sach- und Dienstleistungen	3.700	3.700	3.700	3.700	3.700	106.900
+	anteilige Abschreibungen im ordentlichen Ergebnis	470	470	470	470	470	1.301
+	anteilige Zinsen und ähnliche Aufwendungen	0	0	0	0	0	0
+	anteilige Transferaufwendungen und Abschreibungen auf Sonderposten für geleistete Investitionsförderungsmaßnahmen	0	0	0	0	0	5.300
+	anteilige sonstige ordentliche Aufwendungen	1.620	1.620	1.620	1.620	1.620	2.100
<b>4.</b>	<b>= anteilige ordentliche Aufwendungen</b>	<b>51.990</b>	<b>51.990</b>	<b>51.990</b>	<b>51.990</b>	<b>51.990</b>	<b>126.901</b>
<b>5.</b>	<b>= anteiliges veranschlagtes ordentliches Ergebnis (veranschlagter Aufwands-/Ertragsüberschuss, Nummer 2 ./ Nummer 4)</b>	<b>-51.490</b>	<b>-51.490</b>	<b>-51.490</b>	<b>-51.490</b>	<b>-51.490</b>	<b>-30.901</b>
6.	anteilige Erträge aus interner Leistungsverrechnung	0	0	0	0	0	0
7.	anteilige Aufwendungen für interne Leistungsverrechnung	0	0	0	0	0	0
8.	anteilige kalkulatorische Kosten	0	0	0	0	0	0
<b>9.</b>	<b>= anteiliges veranschlagtes kalkulatorisches Ergebnis (Nummer 6 ./ Nummern 7 + 8)</b>	<b>0</b>	<b>0</b>	<b>0</b>	<b>0</b>	<b>0</b>	<b>0</b>
<b>10.</b>	<b>= anteiliger veranschlagter Nettoressourcenbedarf/-überschuss (Nummern 5 + 9)</b>	<b>-51.490</b>	<b>-51.490</b>	<b>-51.490</b>	<b>-51.490</b>	<b>-51.490</b>	<b>-30.901</b>

CIP-KD / KDPRUEB

Rel. 4.2.12 (Update 5) (01.03.2024)

# TOP 14 - Anlage zu Beschlussvorlage 073/2024 - Haushaltssatzung 2024



## Produktbezogene Finanzdaten des Ergebnishaushalts 2024

Gemeinde: 12 Lengdenfeld

Seite : 130

Datum: 23.05.2024

Uhrzeit: 09:18:09

Tagesordnung

öffentlich

Pos.	Inhalt	Produktgruppe	Produktuntergruppe	Produkt	Leistung	Leistung
		281	2810	281010	28101010	28101020
		Heimat- und sonstige Kulturpflege	Heimat- und sonstige Kulturpflege	Heimat- und sonstige Kulturpflege	Heimat- und sonstige Kulturpflege	Parkfest
		EUR	EUR	EUR	EUR	EUR
		1	2	3	4	5
1	anteilige Steuern und ähnliche Abgaben	0	0	0	0	0
+	anteilige Zuweisungen und Umlagen nach Arten sowie aufgelöste Sonderposten darunter:					
	Umlagen	0	0	0	0	0
	aufgelöste Sonderposten	0	0	0	0	0
+	anteilige sonstige Transfererträge	0	0	0	0	0
+	anteilige öffentlich-rechtliche Leistungsentgelte	82.000	82.000	82.000	12.000	70.000
+	anteilige privatrechtliche Leistungsentgelte	0	0	0	0	0
+	anteilige Kostenerstattungen und Kostenumlagen	0	0	0	0	0
+	anteilige Zinsen und sonstige Finanzerträge	0	0	0	0	0
+/-	anteilige aktivierte Eigenleistungen und Bestandsveränderungen	0	0	0	0	0
+	anteilige sonstige ordentliche Erträge	0	0	0	0	0
<b>2.</b>	<b>= anteilige ordentliche Erträge</b>	<b>96.000</b>	<b>96.000</b>	<b>96.000</b>	<b>12.000</b>	<b>84.000</b>
3	anteilige Personalaufwendungen	11.300	11.300	11.300	0	11.300
+	anteilige Versorgungsaufwendungen	0	0	0	0	0
+	anteilige Aufwendungen für Sach- und Dienstleistungen	106.900	106.900	106.900	26.600	80.300
+	anteilige Abschreibungen im ordentlichen Ergebnis	1.301	1.301	1.301	1.301	0
+	anteilige Zinsen und ähnliche Aufwendungen	0	0	0	0	0
+	anteilige Transferaufwendungen und Abschreibungen auf Sonderposten für geleistete Investitionsförderungsmaßnahmen	5.300	5.300	5.300	5.300	0
+	anteilige sonstige ordentliche Aufwendungen	2.100	2.100	2.100	800	1.300
<b>4.</b>	<b>= anteilige ordentliche Aufwendungen</b>	<b>126.901</b>	<b>126.901</b>	<b>126.901</b>	<b>34.001</b>	<b>92.900</b>
<b>5.</b>	<b>= anteiliges veranschlagtes ordentliches Ergebnis (veranschlagter Aufwands-/Ertragsüberschuss, Nummer 2 ./ Nummer 4)</b>	<b>-30.901</b>	<b>-30.901</b>	<b>-30.901</b>	<b>-22.001</b>	<b>-8.900</b>
6.	anteilige Erträge aus interner Leistungsverrechnung	0	0	0	0	0
7.	anteilige Aufwendungen für interne Leistungsverrechnung	0	0	0	0	0
8.	anteilige kalkulatorische Kosten	0	0	0	0	0
<b>9.</b>	<b>= anteiliges veranschlagtes kalkulatorisches Ergebnis (Nummer 6 ./ Nummern 7 + 8)</b>	<b>0</b>	<b>0</b>	<b>0</b>	<b>0</b>	<b>0</b>
<b>10.</b>	<b>= anteiliger veranschlagter Nettoressourcenbedarf/-überschuss (Nummern 5 + 9)</b>	<b>-30.901</b>	<b>-30.901</b>	<b>-30.901</b>	<b>-22.001</b>	<b>-8.900</b>

CIP-KD / KDPRUEB

Rel. 4.2.12 (Update 5) (01.03.2024)

# TOP 14 - Anlage zu Beschlussvorlage 073/2024 - Haushaltssatzung 2024



## Produktbezogene Finanzdaten des Ergebnishaushalts 2024

Gemeinde: 12 Lengelfeld

Seite : 131  
 Datum: 23.05.2024  
 Uhrzeit: 09:18:09

Tagesordnung

öffentlich

Pos.	Inhalt	Hauptproduktbereich	Produktbereich	Produktgruppe	Produktuntergruppe	Produkt	Leistung
		3	31	315	3154	315401	31540110
		Soziale Hilfen	Soziale Hilfen	Soziale Einrichtungen ohne Jugendhilfe	Soziale Einrichtungen für Wohnungslose	Soziale Einrichtungen für Wohnungslose	Unterkunft Wohnungslose
		EUR	EUR	EUR	EUR	EUR	EUR
		1	2	3	4	5	6
1	anteilige Steuern und ähnliche Abgaben	0	0	0	0	0	0
+	anteilige Zuweisungen und Umlagen nach Arten sowie aufgelöste Sonderposten darunter:						
	Umlagen	0	0	0	0	0	0
	aufgelöste Sonderposten	0	0	0	0	0	0
+	anteilige sonstige Transfererträge	0	0	0	0	0	0
+	anteilige öffentlich-rechtliche Leistungsentgelte	268.500	0	0	0	0	0
+	anteilige privatrechtliche Leistungsentgelte	1.310	610	610	610	610	610
+	anteilige Kostenerstattungen und Kostenumlagen	150.000	0	0	0	0	0
+	anteilige Zinsen und sonstige Finanzerträge	0	0	0	0	0	0
+/-	anteilige aktivierte Eigenleistungen und Bestandsveränderungen	0	0	0	0	0	0
+	anteilige sonstige ordentliche Erträge	0	0	0	0	0	0
<b>2.</b>	<b>= anteilige ordentliche Erträge</b>	<b>1.968.910</b>	<b>610</b>	<b>610</b>	<b>610</b>	<b>610</b>	<b>610</b>
3	anteilige Personalaufwendungen	1.286.900	0	0	0	0	0
+	anteilige Versorgungsaufwendungen	0	0	0	0	0	0
+	anteilige Aufwendungen für Sach- und Dienstleistungen	19.950	600	600	600	600	600
+	anteilige Abschreibungen im ordentlichen Ergebnis	2.361	0	0	0	0	0
+	anteilige Zinsen und ähnliche Aufwendungen	0	0	0	0	0	0
+	anteilige Transferaufwendungen und Abschreibungen auf Sonderposten für geleistete Investitionsförderungsmaßnahmen	2.903.950	0	0	0	0	0
+	anteilige sonstige ordentliche Aufwendungen	40.800	0	0	0	0	0
<b>4.</b>	<b>= anteilige ordentliche Aufwendungen</b>	<b>4.253.961</b>	<b>600</b>	<b>600</b>	<b>600</b>	<b>600</b>	<b>600</b>
<b>5.</b>	<b>= anteiliges veranschlagtes ordentliches Ergebnis (veranschlagter Aufwands-/Ertragsüberschuss, Nummer 2 ./ Nummer 4)</b>	<b>-2.285.051</b>	<b>10</b>	<b>10</b>	<b>10</b>	<b>10</b>	<b>10</b>
6.	anteilige Erträge aus interner Leistungsverrechnung	0	0	0	0	0	0
7.	anteilige Aufwendungen für interne Leistungsverrechnung	0	0	0	0	0	0
8.	anteilige kalkulatorische Kosten	0	0	0	0	0	0
<b>9.</b>	<b>= anteiliges veranschlagtes kalkulatorisches Ergebnis (Nummer 6 ./ Nummern 7 + 8)</b>	<b>0</b>	<b>0</b>	<b>0</b>	<b>0</b>	<b>0</b>	<b>0</b>
<b>10.</b>	<b>= anteiliger veranschlagter Nettoressourcenbedarf/-überschuss (Nummern 5 + 9)</b>	<b>-2.285.051</b>	<b>10</b>	<b>10</b>	<b>10</b>	<b>10</b>	<b>10</b>

CIP-KD / KDPRUEB

Rel. 4.2.12 (Update 5) (01.03.2024)



# TOP 14 - Anlage zu Beschlussvorlage 073/2024 - Haushaltssatzung 2024



## Produktbezogene Finanzdaten des Ergebnishaushalts 2024

Gemeinde: 12 Lengsfeld

Seite : 132

Datum: 23.05.2024

Uhrzeit: 09:18:09

Tagesordnung

öffentlich

Pos.	Inhalt	Produktbereich	Produktgruppe	Produktuntergruppe	Produkt	Leistung	Produktbereich
		35	351	3510	351010	35101010	36
		Sonstige soziale Hilfen und Leistungen	Sonstige soziale Hilfen und Leistungen	Sonstige soziale Angelegenheiten	Soziale Serviceleistungen	Soziale Serviceleistungen	Kinder-, Jugend- und Familienhilfe (SGB VIII)
		EUR	EUR	EUR	EUR	EUR	EUR
		1	2	3	4	5	6
1	anteilige Steuern und ähnliche Abgaben	0	0	0	0	0	0
+	anteilige Zuweisungen und Umlagen nach Arten sowie aufgelöste Sonderposten darunter:						1.549.100
	Umlagen	0	0	0	0	0	0
	aufgelöste Sonderposten	0	0	0	0	0	0
+	anteilige sonstige Transfererträge	0	0	0	0	0	0
+	anteilige öffentlich-rechtliche Leistungsentgelte	0	0	0	0	0	268.500
+	anteilige privatrechtliche Leistungsentgelte	0	0	0	0	0	700
+	anteilige Kostenerstattungen und Kostenumlagen	0	0	0	0	0	150.000
+	anteilige Zinsen und sonstige Finanzerträge	0	0	0	0	0	0
+/-	anteilige aktivierte Eigenleistungen und Bestandsveränderungen	0	0	0	0	0	0
+	anteilige sonstige ordentliche Erträge	0	0	0	0	0	0
<b>2.</b>	<b>= anteilige ordentliche Erträge</b>	<b>0</b>	<b>0</b>	<b>0</b>	<b>0</b>	<b>0</b>	<b>1.968.300</b>
3	anteilige Personalaufwendungen	8.500	8.500	8.500	8.500	8.500	1.278.400
+	anteilige Versorgungsaufwendungen	0	0	0	0	0	0
+	anteilige Aufwendungen für Sach- und Dienstleistungen	1.000	1.000	1.000	1.000	1.000	18.350
+	anteilige Abschreibungen im ordentlichen Ergebnis	0	0	0	0	0	2.361
+	anteilige Zinsen und ähnliche Aufwendungen	0	0	0	0	0	0
+	anteilige Transferaufwendungen und Abschreibungen auf Sonderposten für geleistete Investitionsförderungsmaßnahmen	3.000	3.000	3.000	3.000	3.000	2.900.950
+	anteilige sonstige ordentliche Aufwendungen	0	0	0	0	0	40.800
<b>4.</b>	<b>= anteilige ordentliche Aufwendungen</b>	<b>12.500</b>	<b>12.500</b>	<b>12.500</b>	<b>12.500</b>	<b>12.500</b>	<b>4.240.861</b>
<b>5.</b>	<b>= anteiliges veranschlagtes ordentliches Ergebnis (veranschlagter Aufwands-/Ertragsüberschuss, Nummer 2 ./ Nummer 4)</b>	<b>-12.500</b>	<b>-12.500</b>	<b>-12.500</b>	<b>-12.500</b>	<b>-12.500</b>	<b>-2.272.561</b>
6.	anteilige Erträge aus interner Leistungsverrechnung	0	0	0	0	0	0
7.	anteilige Aufwendungen für interne Leistungsverrechnung	0	0	0	0	0	0
8.	anteilige kalkulatorische Kosten	0	0	0	0	0	0
<b>9.</b>	<b>= anteiliges veranschlagtes kalkulatorisches Ergebnis (Nummer 6 ./ Nummern 7 + 8)</b>	<b>0</b>	<b>0</b>	<b>0</b>	<b>0</b>	<b>0</b>	<b>0</b>
<b>10.</b>	<b>= anteiliger veranschlagter Nettoressourcenbedarf/-überschuss (Nummern 5 + 9)</b>	<b>-12.500</b>	<b>-12.500</b>	<b>-12.500</b>	<b>-12.500</b>	<b>-12.500</b>	<b>-2.272.561</b>

CIP-KD / KDPRUEB

Rel. 4.2.12 (Update 5) (01.03.2024)

# TOP 14 - Anlage zu Beschlussvorlage 073/2024 - Haushaltssatzung 2024



## Produktbezogene Finanzdaten des Ergebnishaushalts 2024

Gemeinde: 12 Lengelfeld

Seite : 133  
Datum: 23.05.2024  
Uhrzeit: 09:18:09

Tagesordnung

öffentlich

Pos.	Inhalt	Produktgruppe	Produktuntergruppe	Produkt	Leistung	Leistung	Leistung
		365	3650	365010	36501010	36501020	36501030
		Tageseinrichtungen für Kinder	Tageseinrichtungen für Kinder	Tageseinrichtungen für Kinder	Kita "Irfersgrüner Kinderstübchen"	Schulhort "Am Park"	Kita "Am Park"
		EUR	EUR	EUR	EUR	EUR	EUR
		1	2	3	4	5	6
1	anteilige Steuern und ähnliche Abgaben	0	0	0	0	0	0
+	anteilige Zuweisungen und Umlagen nach Arten sowie aufgelöste Sonderposten darunter:						
	Umlagen	0	0	0	0	0	0
	aufgelöste Sonderposten	0	0	0	0	0	0
+	anteilige sonstige Transfererträge	0	0	0	0	0	0
+	anteilige öffentlich-rechtliche Leistungsentgelte	268.500	268.500	268.500	57.500	211.000	0
+	anteilige privatrechtliche Leistungsentgelte	700	700	700	700	0	0
+	anteilige Kostenerstattungen und Kostenumlagen	150.000	150.000	150.000	0	0	0
+	anteilige Zinsen und sonstige Finanzerträge	0	0	0	0	0	0
+/-	anteilige aktivierte Eigenleistungen und Bestandsveränderungen	0	0	0	0	0	0
+	anteilige sonstige ordentliche Erträge	0	0	0	0	0	0
<b>2.</b>	<b>= anteilige ordentliche Erträge</b>	<b>1.968.300</b>	<b>1.968.300</b>	<b>1.968.300</b>	<b>154.300</b>	<b>661.000</b>	<b>285.600</b>
3	anteilige Personalaufwendungen	1.278.400	1.278.400	1.278.400	404.850	848.400	0
+	anteilige Versorgungsaufwendungen	0	0	0	0	0	0
+	anteilige Aufwendungen für Sach- und Dienstleistungen	18.350	18.350	18.350	9.050	9.300	0
+	anteilige Abschreibungen im ordentlichen Ergebnis	2.361	2.361	2.361	1.046	1.315	0
+	anteilige Zinsen und ähnliche Aufwendungen	0	0	0	0	0	0
+	anteilige Transferaufwendungen und Abschreibungen auf Sonderposten für geleistete Investitionsförderungsmaßnahmen	2.900.350	2.900.350	2.900.350	200	150	750.000
+	anteilige sonstige ordentliche Aufwendungen	40.800	40.800	40.800	4.000	26.800	0
<b>4.</b>	<b>= anteilige ordentliche Aufwendungen</b>	<b>4.240.261</b>	<b>4.240.261</b>	<b>4.240.261</b>	<b>419.146</b>	<b>885.965</b>	<b>750.000</b>
<b>5.</b>	<b>= anteiliges veranschlagtes ordentliches Ergebnis (veranschlagter Aufwands-/Ertragsüberschuss, Nummer 2 ./ Nummer 4)</b>	<b>-2.271.961</b>	<b>-2.271.961</b>	<b>-2.271.961</b>	<b>-264.846</b>	<b>-224.965</b>	<b>-464.400</b>
6.	anteilige Erträge aus interner Leistungsverrechnung	0	0	0	0	0	0
7.	anteilige Aufwendungen für interne Leistungsverrechnung	0	0	0	0	0	0
8.	anteilige kalkulatorische Kosten	0	0	0	0	0	0
<b>9.</b>	<b>= anteiliges veranschlagtes kalkulatorisches Ergebnis (Nummer 6 ./ Nummern 7 + 8)</b>	<b>0</b>	<b>0</b>	<b>0</b>	<b>0</b>	<b>0</b>	<b>0</b>
<b>10.</b>	<b>= anteiliger veranschlagter Nettoressourcenbedarf/-überschuss (Nummern 5 + 9)</b>	<b>-2.271.961</b>	<b>-2.271.961</b>	<b>-2.271.961</b>	<b>-264.846</b>	<b>-224.965</b>	<b>-464.400</b>

CIP-KD / KDPRUEB

Rel. 4.2.12 (Update 5) (01.03.2024)

# TOP 14 - Anlage zu Beschlussvorlage 073/2024 - Haushaltssatzung 2024



## Produktbezogene Finanzdaten des Ergebnishaushalts 2024

Gemeinde: 12 Lengsfeld

Seite : 134  
 Datum: 23.05.2024  
 Uhrzeit: 09:18:09

Tagesordnung

öffentlich

Pos.	Inhalt	Leistung	Leistung	Leistung	Leistung	Leistung	Produktgruppe
		36501040	36501050	36501060	36501070	36501099	366
		Kita "Flohkiste"	Kita "Pustelblume"	Fremdgemeindekinder	Kita "Privater Kindergarten Schönbrunn"	VKST Tageseinrichtungen	Einrichtungen der Jugendarbeit
		EUR	EUR	EUR	EUR	EUR	EUR
		1	2	3	4	5	6
1	anteilige Steuern und ähnliche Abgaben	0	0	0	0	0	0
+	anteilige Zuweisungen und Umlagen nach Arten sowie aufgelöste Sonderposten darunter:						
	Umlagen	0	0	0	0	0	0
	aufgelöste Sonderposten	0	0	0	0	0	0
+	anteilige sonstige Transfererträge	0	0	0	0	0	0
+	anteilige öffentlich-rechtliche Leistungsentgelte	0	0	0	0	0	0
+	anteilige privatrechtliche Leistungsentgelte	0	0	0	0	0	0
+	anteilige Kostenerstattungen und Kostenumlagen	0	0	150.000	0	0	0
+	anteilige Zinsen und sonstige Finanzerträge	0	0	0	0	0	0
+/-	anteilige aktivierte Eigenleistungen und Bestandsveränderungen	0	0	0	0	0	0
+	anteilige sonstige ordentliche Erträge	0	0	0	0	0	0
<b>2.</b>	<b>= anteilige ordentliche Erträge</b>	<b>364.500</b>	<b>241.200</b>	<b>150.000</b>	<b>111.700</b>	<b>0</b>	<b>0</b>
3	anteilige Personalaufwendungen	0	0	0	0	25.150	0
+	anteilige Versorgungsaufwendungen	0	0	0	0	0	0
+	anteilige Aufwendungen für Sach- und Dienstleistungen	0	0	0	0	0	0
+	anteilige Abschreibungen im ordentlichen Ergebnis	0	0	0	0	0	0
+	anteilige Zinsen und ähnliche Aufwendungen	0	0	0	0	0	0
+	anteilige Transferaufwendungen und Abschreibungen auf Sonderposten für geleistete Investitionsförderungsmaßnahmen	1.020.000	650.000	120.000	360.000	0	600
+	anteilige sonstige ordentliche Aufwendungen	0	0	0	10.000	0	0
<b>4.</b>	<b>= anteilige ordentliche Aufwendungen</b>	<b>1.020.000</b>	<b>650.000</b>	<b>120.000</b>	<b>370.000</b>	<b>25.150</b>	<b>600</b>
<b>5.</b>	<b>= anteiliges veranschlagtes ordentliches Ergebnis (veranschlagter Aufwands-/Ertragsüberschuss, Nummer 2 ./ Nummer 4)</b>	<b>-655.500</b>	<b>-408.800</b>	<b>30.000</b>	<b>-258.300</b>	<b>-25.150</b>	<b>-600</b>
6.	anteilige Erträge aus interner Leistungsverrechnung	0	0	0	0	0	0
7.	anteilige Aufwendungen für interne Leistungsverrechnung	0	0	0	0	0	0
8.	anteilige kalkulatorische Kosten	0	0	0	0	0	0
<b>9.</b>	<b>= anteiliges veranschlagtes kalkulatorisches Ergebnis (Nummer 6 ./ Nummern 7 + 8)</b>	<b>0</b>	<b>0</b>	<b>0</b>	<b>0</b>	<b>0</b>	<b>0</b>
<b>10.</b>	<b>= anteiliger veranschlagter Nettoressourcenbedarf/-überschuss (Nummern 5 + 9)</b>	<b>-655.500</b>	<b>-408.800</b>	<b>30.000</b>	<b>-258.300</b>	<b>-25.150</b>	<b>-600</b>

CIP-KD / KDPRUEB  
 Rel. 4.2.12 (Update 5) (01.03.2024)



**Produktbezogene Finanzdaten des Ergebnishaushalts 2024**

Gemeinde: 12 Lengdenfeld

Seite : 135  
 Datum: 23.05.2024  
 Uhrzeit: 09:18:09

Tagesordnung

öffentlich

Pos.	Inhalt	Produktuntergruppe	Produkt	Leistung			
		3660	366010	36601070			
		Einrichtungen der Jugendarbeit	Einrichtungen der Jugendarbeit	Einrichtungen der Jugendarbeit (mobile)			
		EUR	EUR	EUR			
		1	2	3			
1	anteilige Steuern und ähnliche Abgaben	0	0	0			
+	anteilige Zuweisungen und Umlagen nach Arten sowie aufgelöste Sonderposten darunter:						
	Umlagen	0	0	0			
	aufgelöste Sonderposten	0	0	0			
+	anteilige sonstige Transfererträge	0	0	0			
+	anteilige öffentlich-rechtliche Leistungsentgelte	0	0	0			
+	anteilige privatrechtliche Leistungsentgelte	0	0	0			
+	anteilige Kostenerstattungen und Kostenumlagen	0	0	0			
+	anteilige Zinsen und sonstige Finanzerträge	0	0	0			
+/-	anteilige aktivierte Eigenleistungen und Bestandsveränderungen	0	0	0			
+	anteilige sonstige ordentliche Erträge	0	0	0			
<b>2.</b>	<b>= anteilige ordentliche Erträge</b>	<b>0</b>	<b>0</b>	<b>0</b>			
3	anteilige Personalaufwendungen	0	0	0			
+	anteilige Versorgungsaufwendungen	0	0	0			
+	anteilige Aufwendungen für Sach- und Dienstleistungen	0	0	0			
+	anteilige Abschreibungen im ordentlichen Ergebnis	0	0	0			
+	anteilige Zinsen und ähnliche Aufwendungen	0	0	0			
+	anteilige Transferaufwendungen und Abschreibungen auf Sonderposten für geleistete Investitionsförderungsmaßnahmen	600	600	600			
+	anteilige sonstige ordentliche Aufwendungen	0	0	0			
<b>4.</b>	<b>= anteilige ordentliche Aufwendungen</b>	<b>600</b>	<b>600</b>	<b>600</b>			
<b>5.</b>	<b>= anteiliges veranschlagtes ordentliches Ergebnis (veranschlagter Aufwands-/Ertragsüberschuss, Nummer 2 ./ Nummer 4)</b>	<b>-600</b>	<b>-600</b>	<b>-600</b>			
6.	anteilige Erträge aus interner Leistungsverrechnung	0	0	0			
7.	anteilige Aufwendungen für interne Leistungsverrechnung	0	0	0			
8.	anteilige kalkulatorische Kosten	0	0	0			
<b>9.</b>	<b>= anteiliges veranschlagtes kalkulatorisches Ergebnis (Nummer 6 ./ Nummern 7 + 8)</b>	<b>0</b>	<b>0</b>	<b>0</b>			
<b>10.</b>	<b>= anteiliger veranschlagter Nettoressourcenbedarf/-überschuss (Nummern 5 + 9)</b>	<b>-600</b>	<b>-600</b>	<b>-600</b>			

# TOP 14 - Anlage zu Beschlussvorlage 073/2024 - Haushaltssatzung 2024



## Produktbezogene Finanzdaten des Ergebnishaushalts 2024

Gemeinde: 12 Lengsfeld

Seite : 136  
 Datum: 23.05.2024  
 Uhrzeit: 09:18:09

Tagesordnung

öffentlich

Pos.	Inhalt	Hauptproduktbereich	Produktbereich	Produktgruppe	Produktuntergruppe	Produkt	Leistung
		4	42	421	4210	421010	42101010
		Gesundheit und Sport	Sportförderung	Förderung des Sports	Förderung des Sports	Förderung: des Sports; der Sporteinrichtungen; der Sportveranstaltungen	Förderung: des Sports; der Sporteinrichtungen; der Sportveranstaltungen
		EUR	EUR	EUR	EUR	EUR	EUR
		1	2	3	4	5	6
1	anteilige Steuern und ähnliche Abgaben	0	0	0	0	0	0
+	anteilige Zuweisungen und Umlagen nach Arten sowie aufgelöste Sonderposten darunter:						
	Umlagen	0	0	0	0	0	0
	aufgelöste Sonderposten	120.433	120.433	0	0	0	0
+	anteilige sonstige Transfererträge	0	0	0	0	0	0
+	anteilige öffentlich-rechtliche Leistungsentgelte	12.000	12.000	0	0	0	0
+	anteilige privatrechtliche Leistungsentgelte	1.900	1.900	0	0	0	0
+	anteilige Kostenerstattungen und Kostenumlagen	0	0	0	0	0	0
+	anteilige Zinsen und sonstige Finanzerträge	0	0	0	0	0	0
+/-	anteilige aktivierte Eigenleistungen und Bestandsveränderungen	0	0	0	0	0	0
+	anteilige sonstige ordentliche Erträge	0	0	0	0	0	0
<b>2.</b>	<b>= anteilige ordentliche Erträge</b>	<b>135.333</b>	<b>135.333</b>	<b>0</b>	<b>0</b>	<b>0</b>	<b>0</b>
3	anteilige Personalaufwendungen	112.450	112.450	0	0	0	0
+	anteilige Versorgungsaufwendungen	0	0	0	0	0	0
+	anteilige Aufwendungen für Sach- und Dienstleistungen	46.326	46.326	0	0	0	0
+	anteilige Abschreibungen im ordentlichen Ergebnis	154.149	154.149	0	0	0	0
+	anteilige Zinsen und ähnliche Aufwendungen	0	0	0	0	0	0
+	anteilige Transferaufwendungen und Abschreibungen auf Sonderposten für geleistete Investitionsförderungsmaßnahmen	11.000	11.000	11.000	11.000	11.000	11.000
+	anteilige sonstige ordentliche Aufwendungen	1.500	1.500	0	0	0	0
<b>4.</b>	<b>= anteilige ordentliche Aufwendungen</b>	<b>325.425</b>	<b>325.425</b>	<b>11.000</b>	<b>11.000</b>	<b>11.000</b>	<b>11.000</b>
<b>5.</b>	<b>= anteiliges veranschlagtes ordentliches Ergebnis (veranschlagter Aufwands-/Ertragsüberschuss, Nummer 2 ./ Nummer 4)</b>	<b>-190.092</b>	<b>-190.092</b>	<b>-11.000</b>	<b>-11.000</b>	<b>-11.000</b>	<b>-11.000</b>
6.	anteilige Erträge aus interner Leistungsverrechnung	0	0	0	0	0	0
7.	anteilige Aufwendungen für interne Leistungsverrechnung	0	0	0	0	0	0
8.	anteilige kalkulatorische Kosten	0	0	0	0	0	0
<b>9.</b>	<b>= anteiliges veranschlagtes kalkulatorisches Ergebnis (Nummer 6 ./ Nummern 7 + 8)</b>	<b>0</b>	<b>0</b>	<b>0</b>	<b>0</b>	<b>0</b>	<b>0</b>
<b>10.</b>	<b>= anteiliger veranschlagter Nettoressourcenbedarf/-überschuss (Nummern 5 + 9)</b>	<b>-190.092</b>	<b>-190.092</b>	<b>-11.000</b>	<b>-11.000</b>	<b>-11.000</b>	<b>-11.000</b>

CIP-KD / KDPRUEB

Rel. 4.2.12 (Update 5) (01.03.2024)

# TOP 14 - Anlage zu Beschlussvorlage 073/2024 - Haushaltssatzung 2024



## Produktbezogene Finanzdaten des Ergebnishaushalts 2024

Gemeinde: 12 Lengsfeld

Seite : 137  
 Datum: 23.05.2024  
 Uhrzeit: 09:18:09

Tagesordnung

öffentlich

Pos.	Inhalt	Produktgruppe	Produktuntergruppe	Produkt	Leistung	Leistung	Produktuntergruppe
		424	4241	424110	42411020	42411030	4242
		Sportstätten und Bäder	Sportstätten und Sporteinrichtungen	Sportstätten und Sporteinrichtungen	Sportplatz/Sportstätte LD	Sportplatz/Sportstätte IN	Bäder
		EUR	EUR	EUR	EUR	EUR	EUR
		1	2	3	4	5	6
1	anteilige Steuern und ähnliche Abgaben	0	0	0	0	0	0
+	anteilige Zuweisungen und Umlagen nach Arten sowie aufgelöste Sonderposten darunter:						
	Umlagen	0	0	0	0	0	0
	aufgelöste Sonderposten	120.433	120.433	120.433	119.567	866	0
+	anteilige sonstige Transfererträge	0	0	0	0	0	0
+	anteilige öffentlich-rechtliche Leistungsentgelte	12.000	0	0	0	0	12.000
+	anteilige privatrechtliche Leistungsentgelte	1.900	0	0	0	0	1.900
+	anteilige Kostenerstattungen und Kostenumlagen	0	0	0	0	0	0
+	anteilige Zinsen und sonstige Finanzerträge	0	0	0	0	0	0
+/-	anteilige aktivierte Eigenleistungen und Bestandsveränderungen	0	0	0	0	0	0
+	anteilige sonstige ordentliche Erträge	0	0	0	0	0	0
<b>2.</b>	<b>= anteilige ordentliche Erträge</b>	<b>135.333</b>	<b>121.433</b>	<b>121.433</b>	<b>120.567</b>	<b>866</b>	<b>13.900</b>
3	anteilige Personalaufwendungen	112.450	23.450	23.450	23.450	0	89.000
+	anteilige Versorgungsaufwendungen	0	0	0	0	0	0
+	anteilige Aufwendungen für Sach- und Dienstleistungen	46.326	13.706	13.706	13.706	0	32.620
+	anteilige Abschreibungen im ordentlichen Ergebnis	154.149	135.153	135.153	134.112	1.041	18.996
+	anteilige Zinsen und ähnliche Aufwendungen	0	0	0	0	0	0
+	anteilige Transferaufwendungen und Abschreibungen auf Sonderposten für geleistete Investitionsförderungsmaßnahmen	0	0	0	0	0	0
+	anteilige sonstige ordentliche Aufwendungen	1.500	0	0	0	0	1.500
<b>4.</b>	<b>= anteilige ordentliche Aufwendungen</b>	<b>314.425</b>	<b>172.309</b>	<b>172.309</b>	<b>171.268</b>	<b>1.041</b>	<b>142.116</b>
<b>5.</b>	<b>= anteiliges veranschlagtes ordentliches Ergebnis (veranschlagter Aufwands-/Ertragsüberschuss, Nummer 2 ./ Nummer 4)</b>	<b>-179.092</b>	<b>-50.876</b>	<b>-50.876</b>	<b>-50.701</b>	<b>-175</b>	<b>-128.216</b>
6.	anteilige Erträge aus interner Leistungsverrechnung	0	0	0	0	0	0
7.	anteilige Aufwendungen für interne Leistungsverrechnung	0	0	0	0	0	0
8.	anteilige kalkulatorische Kosten	0	0	0	0	0	0
<b>9.</b>	<b>= anteiliges veranschlagtes kalkulatorisches Ergebnis (Nummer 6 ./ Nummern 7 + 8)</b>	<b>0</b>	<b>0</b>	<b>0</b>	<b>0</b>	<b>0</b>	<b>0</b>
<b>10.</b>	<b>= anteiliger veranschlagter Nettoressourcenbedarf/-überschuss (Nummern 5 + 9)</b>	<b>-179.092</b>	<b>-50.876</b>	<b>-50.876</b>	<b>-50.701</b>	<b>-175</b>	<b>-128.216</b>

CIP-KD / KDPRUEB  
 Rel. 4.2.12 (Update 5) (01.03.2024)

# TOP 14 - Anlage zu Beschlussvorlage 073/2024 - Haushaltssatzung 2024



## Produktbezogene Finanzdaten des Ergebnishaushalts 2024

Gemeinde: 12 Lengdenfeld

Seite : 138  
 Datum: 23.05.2024  
 Uhrzeit: 09:18:09

Tagesordnung

öffentlich

Pos.	Inhalt	Produkt	Leistung				
		424210	42421010				
		Freibad	Freibad				
		EUR	EUR				
		1	2				
1	anteilige Steuern und ähnliche Abgaben	0	0				
+	anteilige Zuweisungen und Umlagen nach Arten sowie aufgelöste Sonderposten darunter:	0	0				
	Umlagen	0	0				
	aufgelöste Sonderposten	0	0				
+	anteilige sonstige Transfererträge	0	0				
+	anteilige öffentlich-rechtliche Leistungsentgelte	12.000	12.000				
+	anteilige privatrechtliche Leistungsentgelte	1.900	1.900				
+	anteilige Kostenerstattungen und Kostenumlagen	0	0				
+	anteilige Zinsen und sonstige Finanzerträge	0	0				
+/-	anteilige aktivierte Eigenleistungen und Bestandsveränderungen	0	0				
+	anteilige sonstige ordentliche Erträge	0	0				
<b>2.</b>	<b>= anteilige ordentliche Erträge</b>	<b>13.900</b>	<b>13.900</b>				
3	anteilige Personalaufwendungen	89.000	89.000				
+	anteilige Versorgungsaufwendungen	0	0				
+	anteilige Aufwendungen für Sach- und Dienstleistungen	32.620	32.620				
+	anteilige Abschreibungen im ordentlichen Ergebnis	18.996	18.996				
+	anteilige Zinsen und ähnliche Aufwendungen	0	0				
+	anteilige Transferaufwendungen und Abschreibungen auf Sonderposten für geleistete Investitionsförderungsmaßnahmen	0	0				
+	anteilige sonstige ordentliche Aufwendungen	1.500	1.500				
<b>4.</b>	<b>= anteilige ordentliche Aufwendungen</b>	<b>142.116</b>	<b>142.116</b>				
<b>5.</b>	<b>= anteiliges veranschlagtes ordentliches Ergebnis (veranschlagter Aufwands-/Ertragsüberschuss, Nummer 2 ./. Nummer 4)</b>	<b>-128.216</b>	<b>-128.216</b>				
6.	anteilige Erträge aus interner Leistungsverrechnung	0	0				
7.	anteilige Aufwendungen für interne Leistungsverrechnung	0	0				
8.	anteilige kalkulatorische Kosten	0	0				
<b>9.</b>	<b>= anteiliges veranschlagtes kalkulatorisches Ergebnis (Nummer 6 ./., Nummern 7 + 8)</b>	<b>0</b>	<b>0</b>				
<b>10.</b>	<b>= anteiliger veranschlagter Nettoressourcenbedarf/-überschuss (Nummern 5 + 9)</b>	<b>-128.216</b>	<b>-128.216</b>				

# TOP 14 - Anlage zu Beschlussvorlage 073/2024 - Haushaltssatzung 2024



## Produktbezogene Finanzdaten des Ergebnishaushalts 2024

Gemeinde: 12 Lengsfeld

Seite : 139

Datum: 23.05.2024

Uhrzeit: 09:18:09

Tagesordnung

öffentlich

Pos.	Inhalt	Hauptproduktbereich	Produktbereich	Produktgruppe	Produktuntergruppe	Produkt	Leistung
		5	51	511	5110	511010	51101010
		Räumliche Planung und Entwicklung	Räumliche Planung und Entwicklung	Räumliche Planungs- und Entwicklungsmaßnahmen und Flurneuordnung	Räumliche Planungs- und Entwicklungsmaßnahmen und Flurneuordnung	Bauplanung	Vorbereitende Bauleitplanung
		EUR	EUR	EUR	EUR	EUR	EUR
		1	2	3	4	5	6
1	anteilige Steuern und ähnliche Abgaben	0	0	0	0	0	0
+	anteilige Zuweisungen und Umlagen nach Arten sowie aufgelöste Sonderposten darunter:	719.429	149.000	149.000	149.000	25.000	25.000
	Umlagen	0	0	0	0	0	0
	aufgelöste Sonderposten	330.929	0	0	0	0	0
+	anteilige sonstige Transfererträge	0	0	0	0	0	0
+	anteilige öffentlich-rechtliche Leistungsentgelte	11.300	600	600	600	600	0
+	anteilige privatrechtliche Leistungsentgelte	126.150	0	0	0	0	0
+	anteilige Kostenerstattungen und Kostenumlagen	18.530	17.500	17.500	17.500	17.500	0
+	anteilige Zinsen und sonstige Finanzerträge	810.000	0	0	0	0	0
+/-	anteilige aktivierte Eigenleistungen und Bestandsveränderungen	0	0	0	0	0	0
+	anteilige sonstige ordentliche Erträge	235.000	0	0	0	0	0
<b>2.</b>	<b>= anteilige ordentliche Erträge</b>	<b>1.920.409</b>	<b>167.100</b>	<b>167.100</b>	<b>167.100</b>	<b>43.100</b>	<b>25.000</b>
3	anteilige Personalaufwendungen	310.700	302.200	302.200	302.200	302.200	0
+	anteilige Versorgungsaufwendungen	0	0	0	0	0	0
+	anteilige Aufwendungen für Sach- und Dienstleistungen	502.850	1.100	1.100	1.100	1.100	0
+	anteilige Abschreibungen im ordentlichen Ergebnis	1.079.493	57.035	57.035	57.035	23	0
+	anteilige Zinsen und ähnliche Aufwendungen	10.000	10.000	10.000	10.000	0	0
+	anteilige Transferaufwendungen und Abschreibungen auf Sonderposten für geleistete Investitionsförderungsmaßnahmen	171.162	125.000	125.000	125.000	15.000	0
+	anteilige sonstige ordentliche Aufwendungen	200.950	134.100	134.100	134.100	81.100	60.000
<b>4.</b>	<b>= anteilige ordentliche Aufwendungen</b>	<b>2.275.155</b>	<b>629.435</b>	<b>629.435</b>	<b>629.435</b>	<b>399.423</b>	<b>60.000</b>
<b>5.</b>	<b>= anteiliges veranschlagtes ordentliches Ergebnis (veranschlagter Aufwands-/Ertragsüberschuss, Nummer 2 ./ Nummer 4)</b>	<b>-354.746</b>	<b>-462.335</b>	<b>-462.335</b>	<b>-462.335</b>	<b>-356.323</b>	<b>-35.000</b>
6.	anteilige Erträge aus interner Leistungsverrechnung	0	0	0	0	0	0
7.	anteilige Aufwendungen für interne Leistungsverrechnung	0	0	0	0	0	0
8.	anteilige kalkulatorische Kosten	0	0	0	0	0	0
<b>9.</b>	<b>= anteiliges veranschlagtes kalkulatorisches Ergebnis (Nummer 6 ./ Nummern 7 + 8)</b>	<b>0</b>	<b>0</b>	<b>0</b>	<b>0</b>	<b>0</b>	<b>0</b>
<b>10.</b>	<b>= anteiliger veranschlagter Nettoressourcenbedarf/-überschuss (Nummern 5 + 9)</b>	<b>-354.746</b>	<b>-462.335</b>	<b>-462.335</b>	<b>-462.335</b>	<b>-356.323</b>	<b>-35.000</b>

CIP-KD / KDPRUEB

Rel. 4.2.12 (Update 5) (01.03.2024)



# TOP 14 - Anlage zu Beschlussvorlage 073/2024 - Haushaltssatzung 2024



## Produktbezogene Finanzdaten des Ergebnishaushalts 2024

Gemeinde: 12 Lengsfeld

Seite : 140

Datum: 23.05.2024

Uhrzeit: 09:18:09

Tagesordnung

öffentlich

Pos.	Inhalt	Leistung	Leistung	Leistung	Produkt	Leistung	Produktbereich
		51101020	51101030	51101099	511020	51102010	52
		Verbindliche Bauleitplanung	Landschafts- und Umweltschutzplanung	VKST Bauamt	Städtebauliche Sanierung und Entwicklung	Städtebauliche Sanierung und Entwicklung	Bau- und Grundstücksordnung
		EUR	EUR	EUR	EUR	EUR	EUR
		1	2	3	4	5	6
1	anteilige Steuern und ähnliche Abgaben	0	0	0	0	0	0
+	anteilige Zuweisungen und Umlagen nach Arten sowie aufgelöste Sonderposten darunter:						
	Umlagen	0	0	0	0	0	0
	aufgelöste Sonderposten	0	0	0	0	0	138
+	anteilige sonstige Transfererträge	0	0	0	0	0	0
+	anteilige öffentlich-rechtliche Leistungsentgelte	0	0	600	0	0	0
+	anteilige privatrechtliche Leistungsentgelte	0	0	0	0	0	67.000
+	anteilige Kostenerstattungen und Kostenumlagen	0	0	17.500	0	0	0
+	anteilige Zinsen und sonstige Finanzerträge	0	0	0	0	0	0
+/-	anteilige aktivierte Eigenleistungen und Bestandsveränderungen	0	0	0	0	0	0
+	anteilige sonstige ordentliche Erträge	0	0	0	0	0	0
<b>2.</b>	<b>= anteilige ordentliche Erträge</b>	<b>0</b>	<b>0</b>	<b>18.100</b>	<b>124.000</b>	<b>124.000</b>	<b>67.138</b>
3	anteilige Personalaufwendungen	0	0	302.200	0	0	0
+	anteilige Versorgungsaufwendungen	0	0	0	0	0	0
+	anteilige Aufwendungen für Sach- und Dienstleistungen	0	0	1.100	0	0	10.000
+	anteilige Abschreibungen im ordentlichen Ergebnis	0	0	23	57.012	57.012	157
+	anteilige Zinsen und ähnliche Aufwendungen	0	0	0	10.000	10.000	0
+	anteilige Transferaufwendungen und Abschreibungen auf Sonderposten für geleistete Investitionsförderungsmaßnahmen	0	0	15.000	110.000	110.000	0
+	anteilige sonstige ordentliche Aufwendungen	6.000	15.000	100	53.000	53.000	0
<b>4.</b>	<b>= anteilige ordentliche Aufwendungen</b>	<b>6.000</b>	<b>15.000</b>	<b>318.423</b>	<b>230.012</b>	<b>230.012</b>	<b>10.157</b>
<b>5.</b>	<b>= anteiliges veranschlagtes ordentliches Ergebnis (veranschlagter Aufwands-/Ertragsüberschuss, Nummer 2 ./ Nummer 4)</b>	<b>-6.000</b>	<b>-15.000</b>	<b>-300.323</b>	<b>-106.012</b>	<b>-106.012</b>	<b>56.981</b>
6.	anteilige Erträge aus interner Leistungsverrechnung	0	0	0	0	0	0
7.	anteilige Aufwendungen für interne Leistungsverrechnung	0	0	0	0	0	0
8.	anteilige kalkulatorische Kosten	0	0	0	0	0	0
<b>9.</b>	<b>= anteiliges veranschlagtes kalkulatorisches Ergebnis (Nummer 6 ./ Nummern 7 + 8)</b>	<b>0</b>	<b>0</b>	<b>0</b>	<b>0</b>	<b>0</b>	<b>0</b>
<b>10.</b>	<b>= anteiliger veranschlagter Nettoressourcenbedarf/-überschuss (Nummern 5 + 9)</b>	<b>-6.000</b>	<b>-15.000</b>	<b>-300.323</b>	<b>-106.012</b>	<b>-106.012</b>	<b>56.981</b>

CIP-KD / KDPRUEB

Rel. 4.2.12 (Update 5) (01.03.2024)

# TOP 14 - Anlage zu Beschlussvorlage 073/2024 - Haushaltssatzung 2024



## Produktbezogene Finanzdaten des Ergebnishaushalts 2024

Gemeinde: 12 Lengsfeld

Seite : 141

Datum: 23.05.2024

Uhrzeit: 09:18:09

Tagesordnung

öffentlich

Pos.	Inhalt	Produktgruppe	Produktuntergruppe	Produkt	Leistung	Produktgruppe	Produktuntergruppe
		522	5220	522010	52201010	523	5230
		Kommunaler Wohnungsbestand	Kommunaler Wohnungsbestand	Kommunaler Wohnungsbestand	Kommunaler Wohnungsbestand	Denkmalschutz und -pflege	Denkmalschutz und -pflege
		EUR	EUR	EUR	EUR	EUR	EUR
		1	2	3	4	5	6
1	anteilige Steuern und ähnliche Abgaben	0	0	0	0	0	0
+	anteilige Zuweisungen und Umlagen nach Arten sowie aufgelöste Sonderposten darunter:	0	0	0	0	138	138
	Umlagen	0	0	0	0	0	0
	aufgelöste Sonderposten	0	0	0	0	138	138
+	anteilige sonstige Transfererträge	0	0	0	0	0	0
+	anteilige öffentlich-rechtliche Leistungsentgelte	0	0	0	0	0	0
+	anteilige privatrechtliche Leistungsentgelte	67.000	67.000	67.000	67.000	0	0
+	anteilige Kostenerstattungen und Kostenumlagen	0	0	0	0	0	0
+	anteilige Zinsen und sonstige Finanzerträge	0	0	0	0	0	0
+/-	anteilige aktivierte Eigenleistungen und Bestandsveränderungen	0	0	0	0	0	0
+	anteilige sonstige ordentliche Erträge	0	0	0	0	0	0
<b>2.</b>	<b>= anteilige ordentliche Erträge</b>	<b>67.000</b>	<b>67.000</b>	<b>67.000</b>	<b>67.000</b>	<b>138</b>	<b>138</b>
3	anteilige Personalaufwendungen	0	0	0	0	0	0
+	anteilige Versorgungsaufwendungen	0	0	0	0	0	0
+	anteilige Aufwendungen für Sach- und Dienstleistungen	0	0	0	0	10.000	10.000
+	anteilige Abschreibungen im ordentlichen Ergebnis	0	0	0	0	157	157
+	anteilige Zinsen und ähnliche Aufwendungen	0	0	0	0	0	0
+	anteilige Transferaufwendungen und Abschreibungen auf Sonderposten für geleistete Investitionsförderungsmaßnahmen	0	0	0	0	0	0
+	anteilige sonstige ordentliche Aufwendungen	0	0	0	0	0	0
<b>4.</b>	<b>= anteilige ordentliche Aufwendungen</b>	<b>0</b>	<b>0</b>	<b>0</b>	<b>0</b>	<b>10.157</b>	<b>10.157</b>
<b>5.</b>	<b>= anteiliges veranschlagtes ordentliches Ergebnis (veranschlagter Aufwands-/Ertragsüberschuss, Nummer 2 ./ Nummer 4)</b>	<b>67.000</b>	<b>67.000</b>	<b>67.000</b>	<b>67.000</b>	<b>-10.019</b>	<b>-10.019</b>
6.	anteilige Erträge aus interner Leistungsverrechnung	0	0	0	0	0	0
7.	anteilige Aufwendungen für interne Leistungsverrechnung	0	0	0	0	0	0
8.	anteilige kalkulatorische Kosten	0	0	0	0	0	0
<b>9.</b>	<b>= anteiliges veranschlagtes kalkulatorisches Ergebnis (Nummer 6 ./ Nummern 7 + 8)</b>	<b>0</b>	<b>0</b>	<b>0</b>	<b>0</b>	<b>0</b>	<b>0</b>
<b>10.</b>	<b>= anteiliger veranschlagter Nettoressourcenbedarf/-überschuss (Nummern 5 + 9)</b>	<b>67.000</b>	<b>67.000</b>	<b>67.000</b>	<b>67.000</b>	<b>-10.019</b>	<b>-10.019</b>

CIP-KD / KDPRUEB

Rel. 4.2.12 (Update 5) (01.03.2024)

# TOP 14 - Anlage zu Beschlussvorlage 073/2024 - Haushaltssatzung 2024



## Produktbezogene Finanzdaten des Ergebnishaushalts 2024

Gemeinde: 12 Lengdenfeld

Seite : 142

Datum: 23.05.2024

Uhrzeit: 09:18:09

Tagesordnung

öffentlich

Pos.	Inhalt	Produkt	Leistung	Produktbereich	Produktgruppe	Produktuntergruppe	Produkt
		523010	52301010	53	531	5310	531010
		Denkmalschutz und -pflege	Denkmalschutz und -pflege	Ver- und Entsorgung	Elektrizitätsversorgung	Elektrizitätsversorgung	Sicherstellung der Elektrizitätsversorgung einschließlich Förderung und Konzessionsabgabe
		EUR	EUR	EUR	EUR	EUR	EUR
		1	2	3	4	5	6
1	anteilige Steuern und ähnliche Abgaben	0	0	0	0	0	0
+	anteilige Zuweisungen und Umlagen nach Arten sowie aufgelöste Sonderposten darunter:	138	138	0	0	0	0
	Umlagen	0	0	0	0	0	0
	aufgelöste Sonderposten	138	138	0	0	0	0
+	anteilige sonstige Transfererträge	0	0	0	0	0	0
+	anteilige öffentlich-rechtliche Leistungsentgelte	0	0	0	0	0	0
+	anteilige privatrechtliche Leistungsentgelte	0	0	0	0	0	0
+	anteilige Kostenerstattungen und Kostenumlagen	0	0	0	0	0	0
+	anteilige Zinsen und sonstige Finanzerträge	0	0	810.000	380.000	380.000	380.000
+/-	anteilige aktivierte Eigenleistungen und Bestandsveränderungen	0	0	0	0	0	0
+	anteilige sonstige ordentliche Erträge	0	0	235.000	205.000	205.000	205.000
<b>2.</b>	<b>= anteilige ordentliche Erträge</b>	<b>138</b>	<b>138</b>	<b>1.045.000</b>	<b>585.000</b>	<b>585.000</b>	<b>585.000</b>
3	anteilige Personalaufwendungen	0	0	0	0	0	0
+	anteilige Versorgungsaufwendungen	0	0	0	0	0	0
+	anteilige Aufwendungen für Sach- und Dienstleistungen	10.000	10.000	0	0	0	0
+	anteilige Abschreibungen im ordentlichen Ergebnis	157	157	0	0	0	0
+	anteilige Zinsen und ähnliche Aufwendungen	0	0	0	0	0	0
+	anteilige Transferaufwendungen und Abschreibungen auf Sonderposten für geleistete Investitionsförderungsmaßnahmen	0	0	0	0	0	0
+	anteilige sonstige ordentliche Aufwendungen	0	0	55.000	55.000	55.000	55.000
<b>4.</b>	<b>= anteilige ordentliche Aufwendungen</b>	<b>10.157</b>	<b>10.157</b>	<b>55.000</b>	<b>55.000</b>	<b>55.000</b>	<b>55.000</b>
<b>5.</b>	<b>= anteiliges veranschlagtes ordentliches Ergebnis (veranschlagter Aufwands-/Ertragsüberschuss, Nummer 2 ./ Nummer 4)</b>	<b>-10.019</b>	<b>-10.019</b>	<b>990.000</b>	<b>530.000</b>	<b>530.000</b>	<b>530.000</b>
6.	anteilige Erträge aus interner Leistungsverrechnung	0	0	0	0	0	0
7.	anteilige Aufwendungen für interne Leistungsverrechnung	0	0	0	0	0	0
8.	anteilige kalkulatorische Kosten	0	0	0	0	0	0
<b>9.</b>	<b>= anteiliges veranschlagtes kalkulatorisches Ergebnis (Nummer 6 ./ Nummern 7 + 8)</b>	<b>0</b>	<b>0</b>	<b>0</b>	<b>0</b>	<b>0</b>	<b>0</b>
<b>10.</b>	<b>= anteiliger veranschlagter Nettoressourcenbedarf/-überschuss (Nummern 5 + 9)</b>	<b>-10.019</b>	<b>-10.019</b>	<b>990.000</b>	<b>530.000</b>	<b>530.000</b>	<b>530.000</b>

CIP-KD / KDPRUEB

Rel. 4.2.12 (Update 5) (01.03.2024)

# TOP 14 - Anlage zu Beschlussvorlage 073/2024 - Haushaltssatzung 2024



## Produktbezogene Finanzdaten des Ergebnishaushalts 2024

Gemeinde: 12 Lengsfeld

Seite : 143

Datum: 23.05.2024

Uhrzeit: 09:18:09

Tagesordnung

öffentlich

Pos.	Inhalt	Leistung	Produktgruppe	Produktuntergruppe	Produkt	Leistung	Produktbereich
		53101010	532	5320	532010	53201010	54
	Sicherstellung der Elektrizitätsversorgung einschließlich Förderung und Konzessionsabgabe		Gasversorgung	Gasversorgung	Sicherstellung der Gasversorgung einschließlich Förderung und Konzessionsabgabe	Sicherstellung der Gasversorgung einschließlich Förderung und Konzessionsabgabe	Verkehrsflächen und -anlagen, Öffentlicher Personennahverkehr
		EUR	EUR	EUR	EUR	EUR	EUR
		1	2	3	4	5	6
1	anteilige Steuern und ähnliche Abgaben	0	0	0	0	0	0
+	anteilige Zuweisungen und Umlagen nach Arten sowie aufgelöste Sonderposten darunter:						
	Umlagen	0	0	0	0	0	0
	aufgelöste Sonderposten	0	0	0	0	0	271.182
+	anteilige sonstige Transfererträge	0	0	0	0	0	0
+	anteilige öffentlich-rechtliche Leistungsentgelte	0	0	0	0	0	4.700
+	anteilige privatrechtliche Leistungsentgelte	0	0	0	0	0	24.000
+	anteilige Kostenerstattungen und Kostenumlagen	0	0	0	0	0	0
+	anteilige Zinsen und sonstige Finanzerträge	380.000	430.000	430.000	430.000	430.000	0
+/-	anteilige aktivierte Eigenleistungen und Bestandsveränderungen	0	0	0	0	0	0
+	anteilige sonstige ordentliche Erträge	205.000	30.000	30.000	30.000	30.000	0
<b>2.</b>	<b>= anteilige ordentliche Erträge</b>	<b>585.000</b>	<b>460.000</b>	<b>460.000</b>	<b>460.000</b>	<b>460.000</b>	<b>527.882</b>
3	anteilige Personalaufwendungen	0	0	0	0	0	0
+	anteilige Versorgungsaufwendungen	0	0	0	0	0	0
+	anteilige Aufwendungen für Sach- und Dienstleistungen	0	0	0	0	0	352.000
+	anteilige Abschreibungen im ordentlichen Ergebnis	0	0	0	0	0	923.226
+	anteilige Zinsen und ähnliche Aufwendungen	0	0	0	0	0	0
+	anteilige Transferaufwendungen und Abschreibungen auf Sonderposten für geleistete Investitionsförderungsmaßnahmen	0	0	0	0	0	46.000
+	anteilige sonstige ordentliche Aufwendungen	55.000	0	0	0	0	0
<b>4.</b>	<b>= anteilige ordentliche Aufwendungen</b>	<b>55.000</b>	<b>0</b>	<b>0</b>	<b>0</b>	<b>0</b>	<b>1.321.226</b>
<b>5.</b>	<b>= anteiliges veranschlagtes ordentliches Ergebnis (veranschlagter Aufwands-/Ertragsüberschuss, Nummer 2 ./ Nummer 4)</b>	<b>530.000</b>	<b>460.000</b>	<b>460.000</b>	<b>460.000</b>	<b>460.000</b>	<b>-793.344</b>
6.	anteilige Erträge aus interner Leistungsverrechnung	0	0	0	0	0	0
7.	anteilige Aufwendungen für interne Leistungsverrechnung	0	0	0	0	0	0
8.	anteilige kalkulatorische Kosten	0	0	0	0	0	0
<b>9.</b>	<b>= anteiliges veranschlagtes kalkulatorisches Ergebnis (Nummer 6 ./ Nummern 7 + 8)</b>	<b>0</b>	<b>0</b>	<b>0</b>	<b>0</b>	<b>0</b>	<b>0</b>
<b>10.</b>	<b>= anteiliger veranschlagter Nettoressourcenbedarf/-überschuss (Nummern 5 + 9)</b>	<b>530.000</b>	<b>460.000</b>	<b>460.000</b>	<b>460.000</b>	<b>460.000</b>	<b>-793.344</b>

CIP-KD / KDPRUEB

Rel. 4.2.12 (Update 5) (01.03.2024)

# TOP 14 - Anlage zu Beschlussvorlage 073/2024 - Haushaltssatzung 2024



## Produktbezogene Finanzdaten des Ergebnishaushalts 2024

Gemeinde: 12 Lengsfeld

Seite : 144  
 Datum: 23.05.2024  
 Uhrzeit: 09:18:09

Tagesordnung

öffentlich

Pos.	Inhalt	Produktgruppe	Produktuntergruppe	Produkt	Leistung	Leistung	Produktgruppe
		541	5410	541010	54101010	54101020	542
		Gemeindestraßen	Gemeindestraßen	Bereitstellung und Unterhaltung von Verkehrsflächen auf an Gemeindestraßen	Gemeindestraßen	Bereitstellung und Unterhaltung von Brücken, Tunneln und sonstigen Ingenieurbauwerken an Gemeinestr	Kreisstraßen
		EUR	EUR	EUR	EUR	EUR	EUR
		1	2	3	4	5	6
1	anteilige Steuern und ähnliche Abgaben	0	0	0	0	0	0
+	anteilige Zuweisungen und Umlagen nach Arten sowie aufgelöste Sonderposten darunter:						
	Umlagen	0	0	0	0	0	0
	aufgelöste Sonderposten	247.295	247.295	247.295	234.500	12.795	15.088
+	anteilige sonstige Transfererträge	0	0	0	0	0	0
+	anteilige öffentlich-rechtliche Leistungsentgelte	500	500	500	500	0	0
+	anteilige privatrechtliche Leistungsentgelte	14.000	14.000	14.000	14.000	0	5.000
+	anteilige Kostenerstattungen und Kostenumlagen	0	0	0	0	0	0
+	anteilige Zinsen und sonstige Finanzerträge	0	0	0	0	0	0
+/-	anteilige aktivierte Eigenleistungen und Bestandsveränderungen	0	0	0	0	0	0
+	anteilige sonstige ordentliche Erträge	0	0	0	0	0	0
<b>2.</b>	<b>= anteilige ordentliche Erträge</b>	<b>489.795</b>	<b>489.795</b>	<b>489.795</b>	<b>477.000</b>	<b>12.795</b>	<b>20.088</b>
3	anteilige Personalaufwendungen	0	0	0	0	0	0
+	anteilige Versorgungsaufwendungen	0	0	0	0	0	0
+	anteilige Aufwendungen für Sach- und Dienstleistungen	211.500	211.500	211.500	206.500	5.000	42.000
+	anteilige Abschreibungen im ordentlichen Ergebnis	845.608	845.608	845.608	825.842	19.766	35.863
+	anteilige Zinsen und ähnliche Aufwendungen	0	0	0	0	0	0
+	anteilige Transferaufwendungen und Abschreibungen auf Sonderposten für geleistete Investitionsförderungsmaßnahmen	46.000	46.000	46.000	46.000	0	0
+	anteilige sonstige ordentliche Aufwendungen	0	0	0	0	0	0
<b>4.</b>	<b>= anteilige ordentliche Aufwendungen</b>	<b>1.103.108</b>	<b>1.103.108</b>	<b>1.103.108</b>	<b>1.078.342</b>	<b>24.766</b>	<b>77.863</b>
<b>5.</b>	<b>= anteiliges veranschlagtes ordentliches Ergebnis (veranschlagter Aufwands-/Ertragsüberschuss, Nummer 2 ./ Nummer 4)</b>	<b>-613.313</b>	<b>-613.313</b>	<b>-613.313</b>	<b>-601.342</b>	<b>-11.971</b>	<b>-57.775</b>
6.	anteilige Erträge aus interner Leistungsverrechnung	0	0	0	0	0	0
7.	anteilige Aufwendungen für interne Leistungsverrechnung	0	0	0	0	0	0
8.	anteilige kalkulatorische Kosten	0	0	0	0	0	0
<b>9.</b>	<b>= anteiliges veranschlagtes kalkulatorisches Ergebnis (Nummer 6 ./ Nummern 7 + 8)</b>	<b>0</b>	<b>0</b>	<b>0</b>	<b>0</b>	<b>0</b>	<b>0</b>
<b>10.</b>	<b>= anteiliger veranschlagter Nettoressourcenbedarf/-überschuss (Nummern 5 + 9)</b>	<b>-613.313</b>	<b>-613.313</b>	<b>-613.313</b>	<b>-601.342</b>	<b>-11.971</b>	<b>-57.775</b>

CIP-KD / KDPRUEB

Rel. 4.2.12 (Update 5) (01.03.2024)

# TOP 14 - Anlage zu Beschlussvorlage 073/2024 - Haushaltssatzung 2024



## Produktbezogene Finanzdaten des Ergebnishaushalts 2024

Gemeinde: 12 Lengdenfeld

Seite : 145

Datum: 23.05.2024

Uhrzeit: 09:18:09

Tagesordnung

öffentlich

Pos.	Inhalt	Produktuntergruppe	Produkt	Leistung	Produktgruppe	Produktuntergruppe	Produkt
		5420	542010	54201010	543	5430	543010
		Kreisstraßen	Kreisstraßen (Fußwege, Straßenbeleuchtung)	Kreisstraßen (Fußwege, Straßenbeleuchtung)	Staatsstraßen	Staatsstraßen	Staatsstraßen (Fußwege, Straßenbeleuchtung)
		EUR	EUR	EUR	EUR	EUR	EUR
		1	2	3	4	5	6
1	anteilige Steuern und ähnliche Abgaben	0	0	0	0	0	0
+	anteilige Zuweisungen und Umlagen nach Arten sowie aufgelöste Sonderposten darunter:	15.088	15.088	15.088	5.878	5.878	5.878
	Umlagen	0	0	0	0	0	0
	aufgelöste Sonderposten	15.088	15.088	15.088	5.878	5.878	5.878
+	anteilige sonstige Transfererträge	0	0	0	0	0	0
+	anteilige öffentlich-rechtliche Leistungsentgelte	0	0	0	0	0	0
+	anteilige privatrechtliche Leistungsentgelte	5.000	5.000	5.000	5.000	5.000	5.000
+	anteilige Kostenerstattungen und Kostenumlagen	0	0	0	0	0	0
+	anteilige Zinsen und sonstige Finanzerträge	0	0	0	0	0	0
+/-	anteilige aktivierte Eigenleistungen und Bestandsveränderungen	0	0	0	0	0	0
+	anteilige sonstige ordentliche Erträge	0	0	0	0	0	0
<b>2.</b>	<b>= anteilige ordentliche Erträge</b>	<b>20.088</b>	<b>20.088</b>	<b>20.088</b>	<b>10.878</b>	<b>10.878</b>	<b>10.878</b>
3	anteilige Personalaufwendungen	0	0	0	0	0	0
+	anteilige Versorgungsaufwendungen	0	0	0	0	0	0
+	anteilige Aufwendungen für Sach- und Dienstleistungen	42.000	42.000	42.000	51.000	51.000	51.000
+	anteilige Abschreibungen im ordentlichen Ergebnis	35.863	35.863	35.863	27.054	27.054	27.054
+	anteilige Zinsen und ähnliche Aufwendungen	0	0	0	0	0	0
+	anteilige Transferaufwendungen und Abschreibungen auf Sonderposten für geleistete Investitionsförderungsmaßnahmen	0	0	0	0	0	0
+	anteilige sonstige ordentliche Aufwendungen	0	0	0	0	0	0
<b>4.</b>	<b>= anteilige ordentliche Aufwendungen</b>	<b>77.863</b>	<b>77.863</b>	<b>77.863</b>	<b>78.054</b>	<b>78.054</b>	<b>78.054</b>
<b>5.</b>	<b>= anteiliges veranschlagtes ordentliches Ergebnis (veranschlagter Aufwands-/Ertragsüberschuss, Nummer 2 ./. Nummer 4)</b>	<b>-57.775</b>	<b>-57.775</b>	<b>-57.775</b>	<b>-67.176</b>	<b>-67.176</b>	<b>-67.176</b>
6.	anteilige Erträge aus interner Leistungsverrechnung	0	0	0	0	0	0
7.	anteilige Aufwendungen für interne Leistungsverrechnung	0	0	0	0	0	0
8.	anteilige kalkulatorische Kosten	0	0	0	0	0	0
<b>9.</b>	<b>= anteiliges veranschlagtes kalkulatorisches Ergebnis (Nummer 6 ./., Nummern 7 + 8)</b>	<b>0</b>	<b>0</b>	<b>0</b>	<b>0</b>	<b>0</b>	<b>0</b>
<b>10.</b>	<b>= anteiliger veranschlagter Nettoressourcenbedarf/-überschuss (Nummern 5 + 9)</b>	<b>-57.775</b>	<b>-57.775</b>	<b>-57.775</b>	<b>-67.176</b>	<b>-67.176</b>	<b>-67.176</b>

CIP-KD / KDPRUEB

Rel. 4.2.12 (Update 5) (01.03.2024)

# TOP 14 - Anlage zu Beschlussvorlage 073/2024 - Haushaltssatzung 2024



## Produktbezogene Finanzdaten des Ergebnishaushalts 2024

Gemeinde: 12 Lengdenfeld

Seite : 146  
 Datum: 23.05.2024  
 Uhrzeit: 09:18:09

Tagesordnung

öffentlich

Pos.	Inhalt	Leistung	Produktgruppe	Produktuntergruppe	Produkt	Leistung	Produktgruppe
		54301010	544	5440	544010	54401010	545
		Staatsstraßen (Fußwege, Straßenbeleuchtung)	Bundesstraßen	Bundesstraßen	Bundesstraßen (Fußwege, Straßenbeleuchtung)	Bundesstraßen (Fußwege, Straßenbeleuchtung)	Straßenreinigung und Winterdienst
		EUR	EUR	EUR	EUR	EUR	EUR
		1	2	3	4	5	6
1	anteilige Steuern und ähnliche Abgaben	0	0	0	0	0	0
+	anteilige Zuweisungen und Umlagen nach Arten sowie aufgelöste Sonderposten darunter:						
	Umlagen	0	0	0	0	0	0
	aufgelöste Sonderposten	5.878	2.921	2.921	2.921	2.921	0
+	anteilige sonstige Transfererträge	0	0	0	0	0	0
+	anteilige öffentlich-rechtliche Leistungsentgelte	0	0	0	0	0	0
+	anteilige privatrechtliche Leistungsentgelte	5.000	0	0	0	0	0
+	anteilige Kostenerstattungen und Kostenumlagen	0	0	0	0	0	0
+	anteilige Zinsen und sonstige Finanzerträge	0	0	0	0	0	0
+/-	anteilige aktivierte Eigenleistungen und Bestandsveränderungen	0	0	0	0	0	0
+	anteilige sonstige ordentliche Erträge	0	0	0	0	0	0
<b>2.</b>	<b>= anteilige ordentliche Erträge</b>	<b>10.878</b>	<b>2.921</b>	<b>2.921</b>	<b>2.921</b>	<b>2.921</b>	<b>0</b>
3	anteilige Personalaufwendungen	0	0	0	0	0	0
+	anteilige Versorgungsaufwendungen	0	0	0	0	0	0
+	anteilige Aufwendungen für Sach- und Dienstleistungen	51.000	11.000	11.000	11.000	11.000	35.000
+	anteilige Abschreibungen im ordentlichen Ergebnis	27.054	14.701	14.701	14.701	14.701	0
+	anteilige Zinsen und ähnliche Aufwendungen	0	0	0	0	0	0
+	anteilige Transferaufwendungen und Abschreibungen auf Sonderposten für geleistete Investitionsförderungsmaßnahmen	0	0	0	0	0	0
+	anteilige sonstige ordentliche Aufwendungen	0	0	0	0	0	0
<b>4.</b>	<b>= anteilige ordentliche Aufwendungen</b>	<b>78.054</b>	<b>25.701</b>	<b>25.701</b>	<b>25.701</b>	<b>25.701</b>	<b>35.000</b>
<b>5.</b>	<b>= anteiliges veranschlagtes ordentliches Ergebnis (veranschlagter Aufwands-/Ertragsüberschuss, Nummer 2 ./ Nummer 4)</b>	<b>-67.176</b>	<b>-22.780</b>	<b>-22.780</b>	<b>-22.780</b>	<b>-22.780</b>	<b>-35.000</b>
6.	anteilige Erträge aus interner Leistungsverrechnung	0	0	0	0	0	0
7.	anteilige Aufwendungen für interne Leistungsverrechnung	0	0	0	0	0	0
8.	anteilige kalkulatorische Kosten	0	0	0	0	0	0
<b>9.</b>	<b>= anteiliges veranschlagtes kalkulatorisches Ergebnis (Nummer 6 ./ Nummern 7 + 8)</b>	<b>0</b>	<b>0</b>	<b>0</b>	<b>0</b>	<b>0</b>	<b>0</b>
<b>10.</b>	<b>= anteiliger veranschlagter Nettoressourcenbedarf/-überschuss (Nummern 5 + 9)</b>	<b>-67.176</b>	<b>-22.780</b>	<b>-22.780</b>	<b>-22.780</b>	<b>-22.780</b>	<b>-35.000</b>

# TOP 14 - Anlage zu Beschlussvorlage 073/2024 - Haushaltssatzung 2024



## Produktbezogene Finanzdaten des Ergebnishaushalts 2024

Gemeinde: 12 Lengdenfeld

Seite : 147

Datum: 23.05.2024

Uhrzeit: 09:18:09

Tagesordnung

öffentlich

Pos.	Inhalt	Produktuntergruppe	Produkt	Leistung	Produktuntergruppe	Produkt	Leistung
		5452	545210	54521010	5453	545310	54531010
		Winterdienst an Gemeindestraßen, Wegen und Plätzen	Winterdienst an Gemeindestraßen, Wegen und Plätzen	Winterdienst an Gemeindestraßen, Wegen und Plätzen	Winterdienst an Kreisstraßen	Winterdienst an Kreisstraßen, Wegen und Plätzen	Winterdienst an Kreisstraßen, Wegen und Plätzen
		EUR	EUR	EUR	EUR	EUR	EUR
		1	2	3	4	5	6
1	anteilige Steuern und ähnliche Abgaben	0	0	0	0	0	0
+	anteilige Zuweisungen und Umlagen nach Arten sowie aufgelöste Sonderposten darunter:						
	Umlagen	0	0	0	0	0	0
	aufgelöste Sonderposten	0	0	0	0	0	0
+	anteilige sonstige Transfererträge	0	0	0	0	0	0
+	anteilige öffentlich-rechtliche Leistungsentgelte	0	0	0	0	0	0
+	anteilige privatrechtliche Leistungsentgelte	0	0	0	0	0	0
+	anteilige Kostenerstattungen und Kostenumlagen	0	0	0	0	0	0
+	anteilige Zinsen und sonstige Finanzerträge	0	0	0	0	0	0
+/-	anteilige aktivierte Eigenleistungen und Bestandsveränderungen	0	0	0	0	0	0
+	anteilige sonstige ordentliche Erträge	0	0	0	0	0	0
<b>2.</b>	<b>= anteilige ordentliche Erträge</b>	<b>0</b>	<b>0</b>	<b>0</b>	<b>0</b>	<b>0</b>	<b>0</b>
3	anteilige Personalaufwendungen	0	0	0	0	0	0
+	anteilige Versorgungsaufwendungen	0	0	0	0	0	0
+	anteilige Aufwendungen für Sach- und Dienstleistungen	28.000	28.000	28.000	2.000	2.000	2.000
+	anteilige Abschreibungen im ordentlichen Ergebnis	0	0	0	0	0	0
+	anteilige Zinsen und ähnliche Aufwendungen	0	0	0	0	0	0
+	anteilige Transferaufwendungen und Abschreibungen auf Sonderposten für geleistete Investitionsförderungsmaßnahmen	0	0	0	0	0	0
+	anteilige sonstige ordentliche Aufwendungen	0	0	0	0	0	0
<b>4.</b>	<b>= anteilige ordentliche Aufwendungen</b>	<b>28.000</b>	<b>28.000</b>	<b>28.000</b>	<b>2.000</b>	<b>2.000</b>	<b>2.000</b>
<b>5.</b>	<b>= anteiliges veranschlagtes ordentliches Ergebnis (veranschlagter Aufwands-/Ertragsüberschuss, Nummer 2 ./ Nummer 4)</b>	<b>-28.000</b>	<b>-28.000</b>	<b>-28.000</b>	<b>-2.000</b>	<b>-2.000</b>	<b>-2.000</b>
6.	anteilige Erträge aus interner Leistungsverrechnung	0	0	0	0	0	0
7.	anteilige Aufwendungen für interne Leistungsverrechnung	0	0	0	0	0	0
8.	anteilige kalkulatorische Kosten	0	0	0	0	0	0
<b>9.</b>	<b>= anteiliges veranschlagtes kalkulatorisches Ergebnis (Nummer 6 ./ Nummern 7 + 8)</b>	<b>0</b>	<b>0</b>	<b>0</b>	<b>0</b>	<b>0</b>	<b>0</b>
<b>10.</b>	<b>= anteiliger veranschlagter Nettoressourcenbedarf/-überschuss (Nummern 5 + 9)</b>	<b>-28.000</b>	<b>-28.000</b>	<b>-28.000</b>	<b>-2.000</b>	<b>-2.000</b>	<b>-2.000</b>

CIP-KD / KDPRUEB

Rel. 4.2.12 (Update 5) (01.03.2024)



# TOP 14 - Anlage zu Beschlussvorlage 073/2024 - Haushaltssatzung 2024



## Produktbezogene Finanzdaten des Ergebnishaushalts 2024

Gemeinde: 12 Lengdenfeld

Seite : 148

Datum: 23.05.2024

Uhrzeit: 09:18:09

Tagesordnung

öffentlich

Pos.	Inhalt	Produktuntergruppe	Produkt	Leistung	Produktuntergruppe	Produkt	Leistung
		5454	545410	54541010	5455	545510	54551010
		Winterdienst an Staatsstraßen	Winterdienst an Staatsstraßen, Wegen und Plätzen	Winterdienst an Staatsstraßen, Wegen und Plätzen	Winterdienst an Bundesstraßen	Winterdienst an Bundesstraßen, Wegen und Plätzen	Winterdienst an Bundesstraßen, Wegen und Plätzen
		EUR	EUR	EUR	EUR	EUR	EUR
		1	2	3	4	5	6
1	anteilige Steuern und ähnliche Abgaben	0	0	0	0	0	0
+	anteilige Zuweisungen und Umlagen nach Arten sowie aufgelöste Sonderposten darunter:						
	Umlagen	0	0	0	0	0	0
	aufgelöste Sonderposten	0	0	0	0	0	0
+	anteilige sonstige Transfererträge	0	0	0	0	0	0
+	anteilige öffentlich-rechtliche Leistungsentgelte	0	0	0	0	0	0
+	anteilige privatrechtliche Leistungsentgelte	0	0	0	0	0	0
+	anteilige Kostenerstattungen und Kostenumlagen	0	0	0	0	0	0
+	anteilige Zinsen und sonstige Finanzerträge	0	0	0	0	0	0
+/-	anteilige aktivierte Eigenleistungen und Bestandsveränderungen	0	0	0	0	0	0
+	anteilige sonstige ordentliche Erträge	0	0	0	0	0	0
<b>2.</b>	<b>= anteilige ordentliche Erträge</b>	<b>0</b>	<b>0</b>	<b>0</b>	<b>0</b>	<b>0</b>	<b>0</b>
3	anteilige Personalaufwendungen	0	0	0	0	0	0
+	anteilige Versorgungsaufwendungen	0	0	0	0	0	0
+	anteilige Aufwendungen für Sach- und Dienstleistungen	2.000	2.000	2.000	3.000	3.000	3.000
+	anteilige Abschreibungen im ordentlichen Ergebnis	0	0	0	0	0	0
+	anteilige Zinsen und ähnliche Aufwendungen	0	0	0	0	0	0
+	anteilige Transferaufwendungen und Abschreibungen auf Sonderposten für geleistete Investitionsförderungsmaßnahmen	0	0	0	0	0	0
+	anteilige sonstige ordentliche Aufwendungen	0	0	0	0	0	0
<b>4.</b>	<b>= anteilige ordentliche Aufwendungen</b>	<b>2.000</b>	<b>2.000</b>	<b>2.000</b>	<b>3.000</b>	<b>3.000</b>	<b>3.000</b>
<b>5.</b>	<b>= anteiliges veranschlagtes ordentliches Ergebnis (veranschlagter Aufwands-/Ertragsüberschuss, Nummer 2 ./ Nummer 4)</b>	<b>-2.000</b>	<b>-2.000</b>	<b>-2.000</b>	<b>-3.000</b>	<b>-3.000</b>	<b>-3.000</b>
6.	anteilige Erträge aus interner Leistungsverrechnung	0	0	0	0	0	0
7.	anteilige Aufwendungen für interne Leistungsverrechnung	0	0	0	0	0	0
8.	anteilige kalkulatorische Kosten	0	0	0	0	0	0
<b>9.</b>	<b>= anteiliges veranschlagtes kalkulatorisches Ergebnis (Nummer 6 ./ Nummern 7 + 8)</b>	<b>0</b>	<b>0</b>	<b>0</b>	<b>0</b>	<b>0</b>	<b>0</b>
<b>10.</b>	<b>= anteiliger veranschlagter Nettoressourcenbedarf/-überschuss (Nummern 5 + 9)</b>	<b>-2.000</b>	<b>-2.000</b>	<b>-2.000</b>	<b>-3.000</b>	<b>-3.000</b>	<b>-3.000</b>

CIP-KD / KDPRUEB

Rel. 4.2.12 (Update 5) (01.03.2024)

# TOP 14 - Anlage zu Beschlussvorlage 073/2024 - Haushaltssatzung 2024



## Produktbezogene Finanzdaten des Ergebnishaushalts 2024

Gemeinde: 12 Lengelfeld

Seite : 149

Datum: 23.05.2024

Uhrzeit: 09:18:09

Tagesordnung

öffentlich

Pos.	Inhalt	Produktgruppe	Produktuntergruppe	Produkt	Leistung	Produktgruppe	Produktuntergruppe
		546	5460	546010	54601010	549	5490
		Parkplatzeinrichtungen	Parkplatzeinrichtungen	Bereitstellung und Betrieb von Parkplatzeinrichtungen	Bereitstellung und Betrieb von Parkplatzeinrichtungen	Sonstige Leistungen der Straßenbausträger	Sonstige Leistungen der Straßenbausträger
		EUR	EUR	EUR	EUR	EUR	EUR
		1	2	3	4	5	6
1	anteilige Steuern und ähnliche Abgaben	0	0	0	0	0	0
+	anteilige Zuweisungen und Umlagen nach Arten sowie aufgelöste Sonderposten darunter:						
	Umlagen	0	0	0	0	0	0
	aufgelöste Sonderposten	0	0	0	0	0	0
+	anteilige sonstige Transfererträge	0	0	0	0	0	0
+	anteilige öffentlich-rechtliche Leistungsentgelte	0	0	0	0	4.200	4.200
+	anteilige privatrechtliche Leistungsentgelte	0	0	0	0	0	0
+	anteilige Kostenerstattungen und Kostenumlagen	0	0	0	0	0	0
+	anteilige Zinsen und sonstige Finanzerträge	0	0	0	0	0	0
+/-	anteilige aktivierte Eigenleistungen und Bestandsveränderungen	0	0	0	0	0	0
+	anteilige sonstige ordentliche Erträge	0	0	0	0	0	0
<b>2.</b>	<b>= anteilige ordentliche Erträge</b>	<b>0</b>	<b>0</b>	<b>0</b>	<b>0</b>	<b>4.200</b>	<b>4.200</b>
3	anteilige Personalaufwendungen	0	0	0	0	0	0
+	anteilige Versorgungsaufwendungen	0	0	0	0	0	0
+	anteilige Aufwendungen für Sach- und Dienstleistungen	1.500	1.500	1.500	1.500	0	0
+	anteilige Abschreibungen im ordentlichen Ergebnis	0	0	0	0	0	0
+	anteilige Zinsen und ähnliche Aufwendungen	0	0	0	0	0	0
+	anteilige Transferaufwendungen und Abschreibungen auf Sonderposten für geleistete Investitionsförderungsmaßnahmen	0	0	0	0	0	0
+	anteilige sonstige ordentliche Aufwendungen	0	0	0	0	0	0
<b>4.</b>	<b>= anteilige ordentliche Aufwendungen</b>	<b>1.500</b>	<b>1.500</b>	<b>1.500</b>	<b>1.500</b>	<b>0</b>	<b>0</b>
<b>5.</b>	<b>= anteiliges veranschlagtes ordentliches Ergebnis (veranschlagter Aufwands-/Ertragsüberschuss, Nummer 2 ./ Nummer 4)</b>	<b>-1.500</b>	<b>-1.500</b>	<b>-1.500</b>	<b>-1.500</b>	<b>4.200</b>	<b>4.200</b>
6.	anteilige Erträge aus interner Leistungsverrechnung	0	0	0	0	0	0
7.	anteilige Aufwendungen für interne Leistungsverrechnung	0	0	0	0	0	0
8.	anteilige kalkulatorische Kosten	0	0	0	0	0	0
<b>9.</b>	<b>= anteiliges veranschlagtes kalkulatorisches Ergebnis (Nummer 6 ./ Nummern 7 + 8)</b>	<b>0</b>	<b>0</b>	<b>0</b>	<b>0</b>	<b>0</b>	<b>0</b>
<b>10.</b>	<b>= anteiliger veranschlagter Nettoressourcenbedarf/-überschuss (Nummern 5 + 9)</b>	<b>-1.500</b>	<b>-1.500</b>	<b>-1.500</b>	<b>-1.500</b>	<b>4.200</b>	<b>4.200</b>

CIP-KD / KDPRUEB

Rel. 4.2.12 (Update 5) (01.03.2024)

# TOP 14 - Anlage zu Beschlussvorlage 073/2024 - Haushaltssatzung 2024



## Produktbezogene Finanzdaten des Ergebnishaushalts 2024

Gemeinde: 12 Lengsfeld

Seite : 150

Datum: 23.05.2024

Uhrzeit: 09:18:09

Tagesordnung

öffentlich

Pos.	Inhalt	Produkt	Leistung	Produktbereich	Produktgruppe	Produktuntergruppe	Produkt
		549010	54901010	55	551	5510	551010
		Straßenrechtliche Sondernutzung und Sperrung	Straßenrechtliche Sondernutzung und Sperrung	Natur- und Landschaftspflege	Öffentliche Grünanlagen, Landschaftsbau	Öffentliche Grünanlagen, Landschaftsbau	Bereitstellung und Unterhaltung von öffentlichen Grünanlagen sowie Spielplätzen
		EUR	EUR	EUR	EUR	EUR	EUR
		1	2	3	4	5	6
1	anteilige Steuern und ähnliche Abgaben	0	0	0	0	0	0
+	anteilige Zuweisungen und Umlagen nach Arten sowie aufgelöste Sonderposten darunter:						
	Umlagen	0	0	0	0	0	0
	aufgelöste Sonderposten	0	0	27.319	22.300	22.300	22.300
+	anteilige sonstige Transfererträge	0	0	0	0	0	0
+	anteilige öffentlich-rechtliche Leistungsentgelte	4.200	4.200	1.500	0	0	0
+	anteilige privatrechtliche Leistungsentgelte	0	0	30.150	0	0	0
+	anteilige Kostenerstattungen und Kostenumlagen	0	0	1.030	0	0	0
+	anteilige Zinsen und sonstige Finanzerträge	0	0	0	0	0	0
+/-	anteilige aktivierte Eigenleistungen und Bestandsveränderungen	0	0	0	0	0	0
+	anteilige sonstige ordentliche Erträge	0	0	0	0	0	0
<b>2.</b>	<b>= anteilige ordentliche Erträge</b>	<b>4.200</b>	<b>4.200</b>	<b>59.999</b>	<b>22.300</b>	<b>22.300</b>	<b>22.300</b>
3	anteilige Personalaufwendungen	0	0	0	0	0	0
+	anteilige Versorgungsaufwendungen	0	0	0	0	0	0
+	anteilige Aufwendungen für Sach- und Dienstleistungen	0	0	120.250	66.500	66.500	66.500
+	anteilige Abschreibungen im ordentlichen Ergebnis	0	0	34.747	29.100	29.100	29.100
+	anteilige Zinsen und ähnliche Aufwendungen	0	0	0	0	0	0
+	anteilige Transferaufwendungen und Abschreibungen auf Sonderposten für geleistete Investitionsförderungsmaßnahmen	0	0	162	0	0	0
+	anteilige sonstige ordentliche Aufwendungen	0	0	2.500	2.500	2.500	2.500
<b>4.</b>	<b>= anteilige ordentliche Aufwendungen</b>	<b>0</b>	<b>0</b>	<b>157.659</b>	<b>98.100</b>	<b>98.100</b>	<b>98.100</b>
<b>5.</b>	<b>= anteiliges veranschlagtes ordentliches Ergebnis (veranschlagter Aufwands-/Ertragsüberschuss, Nummer 2 ./ Nummer 4)</b>	<b>4.200</b>	<b>4.200</b>	<b>-97.660</b>	<b>-75.800</b>	<b>-75.800</b>	<b>-75.800</b>
6.	anteilige Erträge aus interner Leistungsverrechnung	0	0	0	0	0	0
7.	anteilige Aufwendungen für interne Leistungsverrechnung	0	0	0	0	0	0
8.	anteilige kalkulatorische Kosten	0	0	0	0	0	0
<b>9.</b>	<b>= anteiliges veranschlagtes kalkulatorisches Ergebnis (Nummer 6 ./ Nummern 7 + 8)</b>	<b>0</b>	<b>0</b>	<b>0</b>	<b>0</b>	<b>0</b>	<b>0</b>
<b>10.</b>	<b>= anteiliger veranschlagter Nettoressourcenbedarf/-überschuss (Nummern 5 + 9)</b>	<b>4.200</b>	<b>4.200</b>	<b>-97.660</b>	<b>-75.800</b>	<b>-75.800</b>	<b>-75.800</b>

CIP-KD / KDP RUEB

Rel. 4.2.12 (Update 5) (01.03.2024)

# TOP 14 - Anlage zu Beschlussvorlage 073/2024 - Haushaltssatzung 2024



## Produktbezogene Finanzdaten des Ergebnishaushalts 2024

Gemeinde: 12 Lengsfeld

Seite : 151  
 Datum: 23.05.2024  
 Uhrzeit: 09:18:09

Tagesordnung

öffentlich

Pos.	Inhalt	Leistung	Produktgruppe	Produktuntergruppe	Produkt	Leistung	Produktgruppe
		55101010	552	5520	552010	55201010	553
		Bereitstellung und Unterhaltung von öffentlichen Grünanlagen sowie Spielplätzen	Öffentliche Gewässer und Wasserbauliche Anlagen	Öffentliche Gewässer und Wasserbauliche Anlagen	Unterhaltung von Gewässern; Gewässerschutz	Unterhaltung von Gewässern; Gewässerschutz	Friedhofs- und Bestattungswesen
		EUR	EUR	EUR	EUR	EUR	EUR
		1	2	3	4	5	6
1	anteilige Steuern und ähnliche Abgaben	0	0	0	0	0	0
+	anteilige Zuweisungen und Umlagen nach Arten sowie aufgelöste Sonderposten darunter:						
	Umlagen	0	0	0	0	0	0
	aufgelöste Sonderposten	22.300	5.019	5.019	5.019	5.019	0
+	anteilige sonstige Transfererträge	0	0	0	0	0	0
+	anteilige öffentlich-rechtliche Leistungsentgelte	0	0	0	0	0	1.500
+	anteilige privatrechtliche Leistungsentgelte	0	0	0	0	0	0
+	anteilige Kostenerstattungen und Kostenumlagen	0	0	0	0	0	1.030
+	anteilige Zinsen und sonstige Finanzerträge	0	0	0	0	0	0
+/-	anteilige aktivierte Eigenleistungen und Bestandsveränderungen	0	0	0	0	0	0
+	anteilige sonstige ordentliche Erträge	0	0	0	0	0	0
<b>2.</b>	<b>= anteilige ordentliche Erträge</b>	<b>22.300</b>	<b>5.019</b>	<b>5.019</b>	<b>5.019</b>	<b>5.019</b>	<b>2.530</b>
3	anteilige Personalaufwendungen	0	0	0	0	0	0
+	anteilige Versorgungsaufwendungen	0	0	0	0	0	0
+	anteilige Aufwendungen für Sach- und Dienstleistungen	66.500	48.500	48.500	48.500	48.500	250
+	anteilige Abschreibungen im ordentlichen Ergebnis	29.100	5.647	5.647	5.647	5.647	0
+	anteilige Zinsen und ähnliche Aufwendungen	0	0	0	0	0	0
+	anteilige Transferaufwendungen und Abschreibungen auf Sonderposten für geleistete Investitionsförderungsmaßnahmen	0	0	0	0	0	162
+	anteilige sonstige ordentliche Aufwendungen	2.500	0	0	0	0	0
<b>4.</b>	<b>= anteilige ordentliche Aufwendungen</b>	<b>98.100</b>	<b>54.147</b>	<b>54.147</b>	<b>54.147</b>	<b>54.147</b>	<b>412</b>
<b>5.</b>	<b>= anteiliges veranschlagtes ordentliches Ergebnis (veranschlagter Aufwands-/Ertragsüberschuss, Nummer 2 ./ Nummer 4)</b>	<b>-75.800</b>	<b>-49.128</b>	<b>-49.128</b>	<b>-49.128</b>	<b>-49.128</b>	<b>2.118</b>
6.	anteilige Erträge aus interner Leistungsverrechnung	0	0	0	0	0	0
7.	anteilige Aufwendungen für interne Leistungsverrechnung	0	0	0	0	0	0
8.	anteilige kalkulatorische Kosten	0	0	0	0	0	0
<b>9.</b>	<b>= anteiliges veranschlagtes kalkulatorisches Ergebnis (Nummer 6 ./ Nummern 7 + 8)</b>	<b>0</b>	<b>0</b>	<b>0</b>	<b>0</b>	<b>0</b>	<b>0</b>
<b>10.</b>	<b>= anteiliger veranschlagter Nettoressourcenbedarf/-überschuss (Nummern 5 + 9)</b>	<b>-75.800</b>	<b>-49.128</b>	<b>-49.128</b>	<b>-49.128</b>	<b>-49.128</b>	<b>2.118</b>

CIP-KD / KDPRUEB

Rel. 4.2.12 (Update 5) (01.03.2024)

# TOP 14 - Anlage zu Beschlussvorlage 073/2024 - Haushaltssatzung 2024



## Produktbezogene Finanzdaten des Ergebnishaushalts 2024

Gemeinde: 12 Lengelfeld

Seite : 152

Datum: 23.05.2024

Uhrzeit: 09:18:09

Tagesordnung

öffentlich

Pos.	Inhalt	Produktuntergruppe	Produkt	Leistung	Produktgruppe	Produktuntergruppe	Produkt
		5530	553010	55301010	555	5550	555010
		Friedhofs- und Bestattungswesen	Friedhofs- und Bestattungswesen	Friedhofs- und Bestattungswesen	Land- und Forstwirtschaft	Land- und Forstwirtschaft	Land- und Forstwirtschaft
		EUR	EUR	EUR	EUR	EUR	EUR
		1	2	3	4	5	6
1	anteilige Steuern und ähnliche Abgaben	0	0	0	0	0	0
+	anteilige Zuweisungen und Umlagen nach Arten sowie aufgelöste Sonderposten darunter:						
	Umlagen	0	0	0	0	0	0
	aufgelöste Sonderposten	0	0	0	0	0	0
+	anteilige sonstige Transfererträge	0	0	0	0	0	0
+	anteilige öffentlich-rechtliche Leistungsentgelte	1.500	1.500	1.500	0	0	0
+	anteilige privatrechtliche Leistungsentgelte	0	0	0	30.150	30.150	30.150
+	anteilige Kostenerstattungen und Kostenumlagen	1.030	1.030	1.030	0	0	0
+	anteilige Zinsen und sonstige Finanzerträge	0	0	0	0	0	0
+/-	anteilige aktivierte Eigenleistungen und Bestandsveränderungen	0	0	0	0	0	0
+	anteilige sonstige ordentliche Erträge	0	0	0	0	0	0
<b>2.</b>	<b>= anteilige ordentliche Erträge</b>	<b>2.530</b>	<b>2.530</b>	<b>2.530</b>	<b>30.150</b>	<b>30.150</b>	<b>30.150</b>
3	anteilige Personalaufwendungen	0	0	0	0	0	0
+	anteilige Versorgungsaufwendungen	0	0	0	0	0	0
+	anteilige Aufwendungen für Sach- und Dienstleistungen	250	250	250	5.000	5.000	5.000
+	anteilige Abschreibungen im ordentlichen Ergebnis	0	0	0	0	0	0
+	anteilige Zinsen und ähnliche Aufwendungen	0	0	0	0	0	0
+	anteilige Transferaufwendungen und Abschreibungen auf Sonderposten für geleistete Investitionsförderungsmaßnahmen	162	162	162	0	0	0
+	anteilige sonstige ordentliche Aufwendungen	0	0	0	0	0	0
<b>4.</b>	<b>= anteilige ordentliche Aufwendungen</b>	<b>412</b>	<b>412</b>	<b>412</b>	<b>5.000</b>	<b>5.000</b>	<b>5.000</b>
<b>5.</b>	<b>= anteiliges veranschlagtes ordentliches Ergebnis (veranschlagter Aufwands-/Ertragsüberschuss, Nummer 2 ./ Nummer 4)</b>	<b>2.118</b>	<b>2.118</b>	<b>2.118</b>	<b>25.150</b>	<b>25.150</b>	<b>25.150</b>
6.	anteilige Erträge aus interner Leistungsverrechnung	0	0	0	0	0	0
7.	anteilige Aufwendungen für interne Leistungsverrechnung	0	0	0	0	0	0
8.	anteilige kalkulatorische Kosten	0	0	0	0	0	0
<b>9.</b>	<b>= anteiliges veranschlagtes kalkulatorisches Ergebnis (Nummer 6 ./ Nummern 7 + 8)</b>	<b>0</b>	<b>0</b>	<b>0</b>	<b>0</b>	<b>0</b>	<b>0</b>
<b>10.</b>	<b>= anteiliger veranschlagter Nettoressourcenbedarf/-überschuss (Nummern 5 + 9)</b>	<b>2.118</b>	<b>2.118</b>	<b>2.118</b>	<b>25.150</b>	<b>25.150</b>	<b>25.150</b>

CIP-KD / KDP RUEB

Rel. 4.2.12 (Update 5) (01.03.2024)

# TOP 14 - Anlage zu Beschlussvorlage 073/2024 - Haushaltssatzung 2024



## Produktbezogene Finanzdaten des Ergebnishaushalts 2024

Gemeinde: 12 Lengsfeld

Seite : 153  
 Datum: 23.05.2024  
 Uhrzeit: 09:18:09

Tagesordnung

öffentlich

Pos.	Inhalt	Leistung	Leistung	Produktbereich	Produktgruppe	Produktuntergruppe	Produkt
		55501010	55501020	57	571	5710	571010
		Bewirtschaftung und Verpachtung eigener landwirtschaftlicher Flächen	Waldbewirtschaftung einschließlich jagdlicher Nutzung	Wirtschaft und Tourismus	Wirtschaftsförderung	Wirtschaftsförderung	Wirtschaftsförderung
		EUR	EUR	EUR	EUR	EUR	EUR
		1	2	3	4	5	6
1	anteilige Steuern und ähnliche Abgaben	0	0	0	0	0	0
+	anteilige Zuweisungen und Umlagen nach Arten sowie aufgelöste Sonderposten darunter:						
	Umlagen	0	0	0	0	0	0
	aufgelöste Sonderposten	0	0	32.290	0	0	0
+	anteilige sonstige Transfererträge	0	0	0	0	0	0
+	anteilige öffentlich-rechtliche Leistungsentgelte	0	0	4.500	0	0	0
+	anteilige privatrechtliche Leistungsentgelte	150	30.000	5.000	0	0	0
+	anteilige Kostenerstattungen und Kostenumlagen	0	0	0	0	0	0
+	anteilige Zinsen und sonstige Finanzerträge	0	0	0	0	0	0
+/-	anteilige aktivierte Eigenleistungen und Bestandsveränderungen	0	0	0	0	0	0
+	anteilige sonstige ordentliche Erträge	0	0	0	0	0	0
<b>2.</b>	<b>= anteilige ordentliche Erträge</b>	<b>150</b>	<b>30.000</b>	<b>53.290</b>	<b>0</b>	<b>0</b>	<b>0</b>
3	anteilige Personalaufwendungen	0	0	8.500	0	0	0
+	anteilige Versorgungsaufwendungen	0	0	0	0	0	0
+	anteilige Aufwendungen für Sach- und Dienstleistungen	0	5.000	19.500	0	0	0
+	anteilige Abschreibungen im ordentlichen Ergebnis	0	0	64.328	625	625	625
+	anteilige Zinsen und ähnliche Aufwendungen	0	0	0	0	0	0
+	anteilige Transferaufwendungen und Abschreibungen auf Sonderposten für geleistete Investitionsförderungsmaßnahmen	0	0	0	0	0	0
+	anteilige sonstige ordentliche Aufwendungen	0	0	9.350	5.350	5.350	5.350
<b>4.</b>	<b>= anteilige ordentliche Aufwendungen</b>	<b>0</b>	<b>5.000</b>	<b>101.678</b>	<b>5.975</b>	<b>5.975</b>	<b>5.975</b>
<b>5.</b>	<b>= anteiliges veranschlagtes ordentliches Ergebnis (veranschlagter Aufwands-/Ertragsüberschuss, Nummer 2 ./ Nummer 4)</b>	<b>150</b>	<b>25.000</b>	<b>-48.388</b>	<b>-5.975</b>	<b>-5.975</b>	<b>-5.975</b>
6.	anteilige Erträge aus interner Leistungsverrechnung	0	0	0	0	0	0
7.	anteilige Aufwendungen für interne Leistungsverrechnung	0	0	0	0	0	0
8.	anteilige kalkulatorische Kosten	0	0	0	0	0	0
<b>9.</b>	<b>= anteiliges veranschlagtes kalkulatorisches Ergebnis (Nummer 6 ./ Nummern 7 + 8)</b>	<b>0</b>	<b>0</b>	<b>0</b>	<b>0</b>	<b>0</b>	<b>0</b>
<b>10.</b>	<b>= anteiliger veranschlagter Nettoressourcenbedarf/-überschuss (Nummern 5 + 9)</b>	<b>150</b>	<b>25.000</b>	<b>-48.388</b>	<b>-5.975</b>	<b>-5.975</b>	<b>-5.975</b>

CIP-KD / KDPRUEB

Rel. 4.2.12 (Update 5) (01.03.2024)

# TOP 14 - Anlage zu Beschlussvorlage 073/2024 - Haushaltssatzung 2024



## Produktbezogene Finanzdaten des Ergebnishaushalts 2024

Gemeinde: 12 Lengdenfeld

Seite : 154

Datum: 23.05.2024

Uhrzeit: 09:18:09

Tagesordnung

öffentlich

Pos.	Inhalt	Leistung	Produktgruppe	Produktuntergruppe	Produkt	Leistung	Leistung
		57101010	573	5730	573010	57301010	57301020
		Wirtschaftsförderung	Allgemeine Einrichtungen und Unternehmen	Allgemeine Einrichtungen und Unternehmen	Bereitstellung von allgemeinen Einrichtungen	Bereitstellung von allgemeinen Einrichtungen - Sonstige	Bürgerhaus SN
		EUR	EUR	EUR	EUR	EUR	EUR
		1	2	3	4	5	6
1	anteilige Steuern und ähnliche Abgaben	0	0	0	0	0	0
+	anteilige Zuweisungen und Umlagen nach Arten sowie aufgelöste Sonderposten darunter:						
	Umlagen	0	0	0	0	0	0
	aufgelöste Sonderposten	0	19.509	19.509	0	0	0
+	anteilige sonstige Transfererträge	0	0	0	0	0	0
+	anteilige öffentlich-rechtliche Leistungsentgelte	0	4.500	4.500	500	0	500
+	anteilige privatrechtliche Leistungsentgelte	0	5.000	5.000	0	0	0
+	anteilige Kostenerstattungen und Kostenumlagen	0	0	0	0	0	0
+	anteilige Zinsen und sonstige Finanzerträge	0	0	0	0	0	0
+/-	anteilige aktivierte Eigenleistungen und Bestandsveränderungen	0	0	0	0	0	0
+	anteilige sonstige ordentliche Erträge	0	0	0	0	0	0
<b>2.</b>	<b>= anteilige ordentliche Erträge</b>	<b>0</b>	<b>29.009</b>	<b>29.009</b>	<b>500</b>	<b>0</b>	<b>500</b>
3	anteilige Personalaufwendungen	0	0	0	0	0	0
+	anteilige Versorgungsaufwendungen	0	0	0	0	0	0
+	anteilige Aufwendungen für Sach- und Dienstleistungen	0	8.000	8.000	200	200	0
+	anteilige Abschreibungen im ordentlichen Ergebnis	625	42.046	42.046	146	72	0
+	anteilige Zinsen und ähnliche Aufwendungen	0	0	0	0	0	0
+	anteilige Transferaufwendungen und Abschreibungen auf Sonderposten für geleistete Investitionsförderungsmaßnahmen	0	0	0	0	0	0
+	anteilige sonstige ordentliche Aufwendungen	5.350	0	0	0	0	0
<b>4.</b>	<b>= anteilige ordentliche Aufwendungen</b>	<b>5.975</b>	<b>50.046</b>	<b>50.046</b>	<b>346</b>	<b>272</b>	<b>0</b>
<b>5.</b>	<b>= anteiliges veranschlagtes ordentliches Ergebnis (veranschlagter Aufwands-/Ertragsüberschuss, Nummer 2 ./ Nummer 4)</b>	<b>-5.975</b>	<b>-21.037</b>	<b>-21.037</b>	<b>154</b>	<b>-272</b>	<b>500</b>
6.	anteilige Erträge aus interner Leistungsverrechnung	0	0	0	0	0	0
7.	anteilige Aufwendungen für interne Leistungsverrechnung	0	0	0	0	0	0
8.	anteilige kalkulatorische Kosten	0	0	0	0	0	0
<b>9.</b>	<b>= anteiliges veranschlagtes kalkulatorisches Ergebnis (Nummer 6 ./ Nummern 7 + 8)</b>	<b>0</b>	<b>0</b>	<b>0</b>	<b>0</b>	<b>0</b>	<b>0</b>
<b>10.</b>	<b>= anteiliger veranschlagter Nettoressourcenbedarf/-überschuss (Nummern 5 + 9)</b>	<b>-5.975</b>	<b>-21.037</b>	<b>-21.037</b>	<b>154</b>	<b>-272</b>	<b>500</b>

CIP-KD / KDPRUEB

Rel. 4.2.12 (Update 5) (01.03.2024)

# TOP 14 - Anlage zu Beschlussvorlage 073/2024 - Haushaltssatzung 2024



## Produktbezogene Finanzdaten des Ergebnishaushalts 2024

Gemeinde: 12 Lengsfeld

Seite : 155

Datum: 23.05.2024

Uhrzeit: 09:18:09

Tagesordnung

öffentlich

Pos.	Inhalt	Leistung	Produkt	Leistung	Produktgruppe	Produktuntergruppe	Produkt
		57301030	573020	57302010	575	5750	575010
		Bürgerhaus PN	Märkte	Märkte	Tourismus	Tourismus	Tourismusförderung
		EUR	EUR	EUR	EUR	EUR	EUR
		1	2	3	4	5	6
1	anteilige Steuern und ähnliche Abgaben	0	0	0	0	0	0
+	anteilige Zuweisungen und Umlagen nach Arten sowie aufgelöste Sonderposten darunter:						
	Umlagen	0	0	0	0	0	0
	aufgelöste Sonderposten	0	19.509	19.509	12.781	12.781	12.781
+	anteilige sonstige Transfererträge	0	0	0	0	0	0
+	anteilige öffentlich-rechtliche Leistungsentgelte	0	4.000	4.000	0	0	0
+	anteilige privatrechtliche Leistungsentgelte	0	5.000	5.000	0	0	0
+	anteilige Kostenerstattungen und Kostenumlagen	0	0	0	0	0	0
+	anteilige Zinsen und sonstige Finanzerträge	0	0	0	0	0	0
+/-	anteilige aktivierte Eigenleistungen und Bestandsveränderungen	0	0	0	0	0	0
+	anteilige sonstige ordentliche Erträge	0	0	0	0	0	0
<b>2.</b>	<b>= anteilige ordentliche Erträge</b>	<b>0</b>	<b>28.509</b>	<b>28.509</b>	<b>24.281</b>	<b>24.281</b>	<b>24.281</b>
3	anteilige Personalaufwendungen	0	0	0	8.500	8.500	8.500
+	anteilige Versorgungsaufwendungen	0	0	0	0	0	0
+	anteilige Aufwendungen für Sach- und Dienstleistungen	0	7.800	7.800	11.500	11.500	11.500
+	anteilige Abschreibungen im ordentlichen Ergebnis	74	41.900	41.900	21.657	21.657	21.657
+	anteilige Zinsen und ähnliche Aufwendungen	0	0	0	0	0	0
+	anteilige Transferaufwendungen und Abschreibungen auf Sonderposten für geleistete Investitionsförderungsmaßnahmen	0	0	0	0	0	0
+	anteilige sonstige ordentliche Aufwendungen	0	0	0	4.000	4.000	4.000
<b>4.</b>	<b>= anteilige ordentliche Aufwendungen</b>	<b>74</b>	<b>49.700</b>	<b>49.700</b>	<b>45.657</b>	<b>45.657</b>	<b>45.657</b>
<b>5.</b>	<b>= anteiliges veranschlagtes ordentliches Ergebnis (veranschlagter Aufwands-/Ertragsüberschuss, Nummer 2 ./ Nummer 4)</b>	<b>-74</b>	<b>-21.191</b>	<b>-21.191</b>	<b>-21.376</b>	<b>-21.376</b>	<b>-21.376</b>
6.	anteilige Erträge aus interner Leistungsverrechnung	0	0	0	0	0	0
7.	anteilige Aufwendungen für interne Leistungsverrechnung	0	0	0	0	0	0
8.	anteilige kalkulatorische Kosten	0	0	0	0	0	0
<b>9.</b>	<b>= anteiliges veranschlagtes kalkulatorisches Ergebnis (Nummer 6 ./ Nummern 7 + 8)</b>	<b>0</b>	<b>0</b>	<b>0</b>	<b>0</b>	<b>0</b>	<b>0</b>
<b>10.</b>	<b>= anteiliger veranschlagter Nettoressourcenbedarf/-überschuss (Nummern 5 + 9)</b>	<b>-74</b>	<b>-21.191</b>	<b>-21.191</b>	<b>-21.376</b>	<b>-21.376</b>	<b>-21.376</b>

CIP-KD / KDFPRUEB

Rel. 4.2.12 (Update 5) (01.03.2024)



# TOP 14 - Anlage zu Beschlussvorlage 073/2024 - Haushaltssatzung 2024



## Produktbezogene Finanzdaten des Ergebnishaushalts 2024

Gemeinde: 12 Lengdenfeld

Seite : 156  
 Datum: 23.05.2024  
 Uhrzeit: 09:18:09

Tagesordnung

öffentlich

Pos.	Inhalt	Leistung					
		57501010					
		Tourismusförderung					
		EUR					
		1					
1	anteilige Steuern und ähnliche Abgaben	0					
+	anteilige Zuweisungen und Umlagen nach Arten sowie aufgelöste Sonderposten darunter:	24.281					
	Umlagen	0					
	aufgelöste Sonderposten	12.781					
+	anteilige sonstige Transfererträge	0					
+	anteilige öffentlich-rechtliche Leistungsentgelte	0					
+	anteilige privatrechtliche Leistungsentgelte	0					
+	anteilige Kostenerstattungen und Kostenumlagen	0					
+	anteilige Zinsen und sonstige Finanzerträge	0					
+/-	anteilige aktivierte Eigenleistungen und Bestandsveränderungen	0					
+	anteilige sonstige ordentliche Erträge	0					
<b>2.</b>	<b>= anteilige ordentliche Erträge</b>	<b>24.281</b>					
3	anteilige Personalaufwendungen	8.500					
+	anteilige Versorgungsaufwendungen	0					
+	anteilige Aufwendungen für Sach- und Dienstleistungen	11.500					
+	anteilige Abschreibungen im ordentlichen Ergebnis	21.657					
+	anteilige Zinsen und ähnliche Aufwendungen	0					
+	anteilige Transferaufwendungen und Abschreibungen auf Sonderposten für geleistete Investitionsförderungsmaßnahmen	0					
+	anteilige sonstige ordentliche Aufwendungen	4.000					
<b>4.</b>	<b>= anteilige ordentliche Aufwendungen</b>	<b>45.657</b>					
<b>5.</b>	<b>= anteiliges veranschlagtes ordentliches Ergebnis (veranschlagter Aufwands-/Ertragsüberschuss, Nummer 2 ./ Nummer 4)</b>	<b>-21.376</b>					
6.	anteilige Erträge aus interner Leistungsverrechnung	0					
7.	anteilige Aufwendungen für interne Leistungsverrechnung	0					
8.	anteilige kalkulatorische Kosten	0					
<b>9.</b>	<b>= anteiliges veranschlagtes kalkulatorisches Ergebnis (Nummer 6 ./ Nummern 7 + 8)</b>	<b>0</b>					
<b>10.</b>	<b>= anteiliger veranschlagter Nettoressourcenbedarf/-überschuss (Nummern 5 + 9)</b>	<b>-21.376</b>					

# TOP 14 - Anlage zu Beschlussvorlage 073/2024 - Haushaltssatzung 2024



## Produktbezogene Finanzdaten des Ergebnishaushalts 2024

Gemeinde: 12 Lengsfeld

Seite : 157

Datum: 23.05.2024

Uhrzeit: 09:18:09

Tagesordnung

öffentlich

Pos.	Inhalt	Hauptproduktbereich	Produktbereich	Produktgruppe	Produktuntergruppe	Produkt	Leistung
		6	61	611	6110	611010	61101010
		Finanzen	Allgemeine Finanzwirtschaft	Steuern, allgemeine Zuweisungen, allgemeine Umlagen	Steuern, allgemeine Zuweisungen, allgemeine Umlagen	Steuern, allgemeine Zuweisungen, allgemeine Umlagen	Steuern, allgemeine Zuweisungen, allgemeine Umlagen
		EUR	EUR	EUR	EUR	EUR	EUR
		1	2	3	4	5	6
1	anteilige Steuern und ähnliche Abgaben	7.653.000	7.653.000	7.653.000	7.653.000	7.653.000	7.653.000
+	anteilige Zuweisungen und Umlagen nach Arten sowie aufgelöste Sonderposten darunter:						
	Umlagen	0	0	0	0	0	0
	aufgelöste Sonderposten	98.572	98.572	98.572	98.572	98.572	98.572
+	anteilige sonstige Transfererträge	3.300	3.300	3.300	3.300	3.300	3.300
+	anteilige öffentlich-rechtliche Leistungsentgelte	0	0	0	0	0	0
+	anteilige privatrechtliche Leistungsentgelte	0	0	0	0	0	0
+	anteilige Kostenerstattungen und Kostenumlagen	0	0	0	0	0	0
+	anteilige Zinsen und sonstige Finanzerträge	25.500	25.500	500	500	500	500
+/-	anteilige aktivierte Eigenleistungen und Bestandsveränderungen	0	0	0	0	0	0
+	anteilige sonstige ordentliche Erträge	47.600	47.600	23.100	23.100	23.100	23.100
<b>2.</b>	<b>= anteilige ordentliche Erträge</b>	<b>9.949.972</b>	<b>9.949.972</b>	<b>9.900.472</b>	<b>9.900.472</b>	<b>9.900.472</b>	<b>9.900.472</b>
3	anteilige Personalaufwendungen	0	0	0	0	0	0
+	anteilige Versorgungsaufwendungen	0	0	0	0	0	0
+	anteilige Aufwendungen für Sach- und Dienstleistungen	0	0	0	0	0	0
+	anteilige Abschreibungen im ordentlichen Ergebnis	0	0	0	0	0	0
+	anteilige Zinsen und ähnliche Aufwendungen	1.878	1.878	1.500	1.500	1.500	1.500
+	anteilige Transferaufwendungen und Abschreibungen auf Sonderposten für geleistete Investitionsförderungsmaßnahmen	3.366.600	3.366.600	3.366.600	3.366.600	3.366.600	3.366.600
+	anteilige sonstige ordentliche Aufwendungen	0	0	0	0	0	0
<b>4.</b>	<b>= anteilige ordentliche Aufwendungen</b>	<b>3.368.478</b>	<b>3.368.478</b>	<b>3.368.100</b>	<b>3.368.100</b>	<b>3.368.100</b>	<b>3.368.100</b>
<b>5.</b>	<b>= anteiliges veranschlagtes ordentliches Ergebnis (veranschlagter Aufwands-/Ertragsüberschuss, Nummer 2 ./ Nummer 4)</b>	<b>6.581.494</b>	<b>6.581.494</b>	<b>6.532.372</b>	<b>6.532.372</b>	<b>6.532.372</b>	<b>6.532.372</b>
6.	anteilige Erträge aus interner Leistungsverrechnung	0	0	0	0	0	0
7.	anteilige Aufwendungen für interne Leistungsverrechnung	0	0	0	0	0	0
8.	anteilige kalkulatorische Kosten	0	0	0	0	0	0
<b>9.</b>	<b>= anteiliges veranschlagtes kalkulatorisches Ergebnis (Nummer 6 ./ Nummern 7 + 8)</b>	<b>0</b>	<b>0</b>	<b>0</b>	<b>0</b>	<b>0</b>	<b>0</b>
<b>10.</b>	<b>= anteiliger veranschlagter Nettoressourcenbedarf/-überschuss (Nummern 5 + 9)</b>	<b>6.581.494</b>	<b>6.581.494</b>	<b>6.532.372</b>	<b>6.532.372</b>	<b>6.532.372</b>	<b>6.532.372</b>

CIP-KD / KDPRUEB

Rel. 4.2.12 (Update 5) (01.03.2024)

# TOP 14 - Anlage zu Beschlussvorlage 073/2024 - Haushaltssatzung 2024



## Produktbezogene Finanzdaten des Ergebnishaushalts 2024

Gemeinde: 12 Lengelfeld

Seite : 158

Datum: 23.05.2024

Uhrzeit: 09:18:09

Tagesordnung

öffentlich

Pos.	Inhalt	Produktgruppe	Produktuntergruppe	Produkt	Leistung		
		612	6120	612010	61201010		
		Sonstige allgemeine Finanzwirtschaft	Sonstige allgemeine Finanzwirtschaft	Sonstige allgemeine Finanzwirtschaft	Sonstige allgemeine Finanzwirtschaft		
		EUR	EUR	EUR	EUR		
		1	2	3	4		
1	anteilige Steuern und ähnliche Abgaben	0	0	0	0		
+	anteilige Zuweisungen und Umlagen nach Arten sowie aufgelöste Sonderposten darunter:						
	Umlagen	0	0	0	0		
	aufgelöste Sonderposten	0	0	0	0		
+	anteilige sonstige Transfererträge	0	0	0	0		
+	anteilige öffentlich-rechtliche Leistungsentgelte	0	0	0	0		
+	anteilige privatrechtliche Leistungsentgelte	0	0	0	0		
+	anteilige Kostenerstattungen und Kostenumlagen	0	0	0	0		
+	anteilige Zinsen und sonstige Finanzerträge	25.000	25.000	25.000	25.000		
+/-	anteilige aktivierte Eigenleistungen und Bestandsveränderungen	0	0	0	0		
+	anteilige sonstige ordentliche Erträge	24.500	24.500	24.500	24.500		
<b>2.</b>	<b>= anteilige ordentliche Erträge</b>	<b>49.500</b>	<b>49.500</b>	<b>49.500</b>	<b>49.500</b>		
3	anteilige Personalaufwendungen	0	0	0	0		
+	anteilige Versorgungsaufwendungen	0	0	0	0		
+	anteilige Aufwendungen für Sach- und Dienstleistungen	0	0	0	0		
+	anteilige Abschreibungen im ordentlichen Ergebnis	0	0	0	0		
+	anteilige Zinsen und ähnliche Aufwendungen	378	378	378	378		
+	anteilige Transferaufwendungen und Abschreibungen auf Sonderposten für geleistete Investitionsförderungsmaßnahmen	0	0	0	0		
+	anteilige sonstige ordentliche Aufwendungen	0	0	0	0		
<b>4.</b>	<b>= anteilige ordentliche Aufwendungen</b>	<b>378</b>	<b>378</b>	<b>378</b>	<b>378</b>		
<b>5.</b>	<b>= anteiliges veranschlagtes ordentliches Ergebnis (veranschlagter Aufwands-/Ertragsüberschuss, Nummer 2 ./ Nummer 4)</b>	<b>49.122</b>	<b>49.122</b>	<b>49.122</b>	<b>49.122</b>		
6.	anteilige Erträge aus interner Leistungsverrechnung	0	0	0	0		
7.	anteilige Aufwendungen für interne Leistungsverrechnung	0	0	0	0		
8.	anteilige kalkulatorische Kosten	0	0	0	0		
<b>9.</b>	<b>= anteiliges veranschlagtes kalkulatorisches Ergebnis (Nummer 6 ./ Nummern 7 + 8)</b>	<b>0</b>	<b>0</b>	<b>0</b>	<b>0</b>		
<b>10.</b>	<b>= anteiliger veranschlagter Nettoressourcenbedarf/-überschuss (Nummern 5 + 9)</b>	<b>49.122</b>	<b>49.122</b>	<b>49.122</b>	<b>49.122</b>		

\*\*\* Ende der Liste "Produktbezogene Finanzdaten des Ergebnishaushalts" \*\*\*

CIP-KD / KDPRUEB  
Rel. 4.2.12 (Update 5) (01.03.2024)

**Übersichten zu den  
Verpflichtungsermächtigungen,  
Verbindlichkeiten,  
Rücklagen und  
Rückstellungen**



**Übersicht über die aus Verpflichtungsermächtigungen voraussichtlich fällig werdenden Auszahlungen 2024**

Seite : 159  
 Datum: 23.05.2024  
 Uhrzeit: 09:18:09

Gemeinde: 12 Lengenfeld

Tagesordnung

öffentlich

Verpflichtungsermächtigungen im Haushaltsplan des Jahres	voraussichtlich fällige Auszahlungen					
	Haushaltsjahr (Planjahr)	Haushaltsjahr+1	Haushaltsjahr+2	Haushaltsjahr+3	Haushaltsjahr+4	Folgejahre
	2024	2025	2026	2027	2028	2029 ff.
	EUR	EUR	EUR	EUR	EUR	EUR
1	2	3	4	5	6	7
2024	0	0	0	0	0	0
Summe	0	0	0	0	0	0
Nachrichtlich: im Finanzplan vorgesehene Kreditaufnahmen		0	0	0	0	0

\*\*\* Ende der Liste "Übersicht über die aus Verpflichtungsermächtigungen voraussichtlich fällig werdenden Auszahlungen" \*\*\*



**Übersicht über den voraussichtlichen Stand der Verbindlichkeiten  
2024**  
Gemeinde: 12 Lengfeld

Seite : 160  
Datum: 23.05.2024  
Uhrzeit: 09:18:09

Tagesordnung

öffentlich

Art der Verbindlichkeiten	Stand zu Beginn des Vorjahres	voraussichtlicher Stand zu Beginn des Haushaltsjahres	voraussichtlicher Stand zu Ende des Haushaltsjahres	Umschuldungen im Haushaltsjahr
	2023	2024	2024	2024
	Euro	Euro	Euro	Euro
	1	2	3	4
1. Verbindlichkeiten aus Kassenkrediten	0	0	0	0
2. Wertpapierschulden	0	0	0	0
3. Verbindlichkeiten aus Kreditaufnahmen	2.034.646	1.896.113	1.641.983	0
4. Verbindlichkeiten aus Lieferungen und Leistungen	388.700	322.120	300.000	0
5. Verbindlichkeiten aus kreditähnlichen Rechtsgeschäften und Vorgängen, die Kreditaufnahmen wirtschaftlich gleichkommen (nur Hypotheken-, Grund- und Rentenschulden sowie Restkaufgelder und Finanzierungsleasing)	0	0	0	0
<b>Summe der Verbindlichkeiten nach Nummern 1 bis 5</b>	<b>2.423.347</b>	<b>2.218.233</b>	<b>1.941.983</b>	<b>0</b>
6. Verschuldung der rechtlich unselbstständigen und selbstständigen Einrichtungen und Unternehmen (Eigenbetriebe, unmittelbare und mittelbare Eigengesellschaften) der Gemeinde (ohne Schulden, die bei der Gemeinde bestehen)	0	0	0	0
<b>Summe der Verbindlichkeiten nach Nummern 1 bis 6</b>	<b>2.423.347</b>	<b>2.218.233</b>	<b>1.941.983</b>	<b>0</b>
7. Verpflichtungen aus Bürgschaften, Gewährverträgen und diesen wirtschaftlich gleichkommenden Rechtsgeschäften	0	0	0	0

\*\*\* Ende der Liste "Übersicht über den voraussichtlichen Stand der Verbindlichkeiten" \*\*\*



**Übersicht über den voraussichtlichen Stand der Rücklagen 2024**

Gemeinde: 12 Lengelfeld

Seite : 161

Datum: 23.05.2024

Uhrzeit: 09:18:09

Tagesordnung

öffentlich

Art der Rücklagen	Stand zum	voraussichtlicher	voraussichtlicher
	1. Januar des	Stand zum	Stand zum
	Vorjahres	1. Januar des	31. Dezember des
	2023	2024	2024
	Euro	Euro	Euro
1	2	3	4
1. Rücklage aus Überschüssen des ordentlichen Ergebnisses	0	0	0
2. Rücklage aus Überschüssen des Sonderergebnisses	0	160.193	160.700
3. Rücklage aus nicht ertragswirksamen aufzulösenden Zuwendungen	0	0	0
4. zweckgebundene und sonstige Rücklagen	0	0	0
<b>5. Gesamtsumme</b>	<b>0</b>	<b>160.193</b>	<b>160.700</b>

\*\*\* Ende der Liste "Übersicht über den voraussichtlichen Stand der Rücklagen" \*\*\*

# TOP 14 - Anlage zu Beschlussvorlage 073/2024 - Haushaltssatzung 2024

Muster 20  
(zu § 1 Absatz 3 Nummer 5 SächsKommHVO)

## Übersicht über den voraussichtlichen Stand der Rückstellungen

Art der Rückstellungen	Stand zum 1. Januar des Vorjahres	voraussichtlicher Stand zum 1. Januar des Haushaltsjahres	voraussichtlicher Stand zum 31. Dezember des Haushaltsjahres
1	2	3	4
Rückstellungen für Entgeltzahlungen für Zeiten der Freistellung von der Arbeit im Rahmen von Altersteilzeit	136.000,00	215.500,00	173.900,00
Rückstellungen für Rekultivierung und Nachsorge von Deponien			
Rückstellungen für Sanierung von Alllasten und sonstige Umweltschutzmaßnahmen			
Rückstellungen für ungewisse Verbindlichkeiten aus der steuerkraftabhängigen Umlage nach § 25a SächsFAG			
Rückstellungen für ungewisse Verbindlichkeiten aufgrund von Steuerschuldverhältnissen			
Rückstellungen für drohende Verpflichtungen aus anhängigen Gerichts- und Verwaltungsverfahren sowie aus Bürgschaften, Gewährverträgen und wirtschaftlich gleichkommenden Rechtsgeschäften			
Rückstellungen für unterlassene Aufwendungen für Instandhaltung im Haushaltsjahr			
Rückstellungen für sonstige vertragliche oder gesetzliche Verpflichtungen zur Gegenleistung gegenüber Dritten, die im laufenden Haushaltsjahr wirtschaftlich begründet wurden und die der Höhe nach noch nicht genau bekannt sind, sofern sie erheblich sind			
Rückstellungen für drohende Verluste aus schwebenden Geschäften und aus laufenden Verfahren			
Sonstige Rückstellungen			
<b>Gesamtsumme</b>	<b>136.000,00</b>	<b>215.500,00</b>	<b>173.900,00</b>

Tagesordnung

öffentlich



# Zusammenfassende Übersicht nach Konten

# TOP 14 - Anlage zu Beschlussvorlage 073/2024 - Haushaltssatzung 2024



## Zusammengefasste Übersicht nach Konten - Finanzhaushalt 2024

Gemeinde: 12 Lengsfeld

Seite : 163

Datum: 23.05.2024

Uhrzeit: 09:18:09

Tagesordnung

öffentlich

Nr.	K-Gruppe	Bezeichnung	Ansatz des Vorjahres (laufendes Haushaltsjahr)	Ansatz des Haushaltsjahres (Planjahr)
			2023	2024
			EUR	EUR
			1	2
1.	60	<b>Steuern und ähnliche Abgaben</b>	<b>6.680.500</b>	<b>7.653.000</b>
		60111000 Grundsteuer A	35.000	35.000
		60121000 Grundsteuer B	795.000	795.000
		60131000 Gewerbesteuer	3.200.000	4.036.000
		60211000 Gemeindeanteil an der Einkommenssteuer	2.115.000	2.250.000
		60221000 Gemeindeanteil an der Umsatzsteuer	500.000	500.000
		60311000 Vergnügungssteuer	4.000	4.000
		60321000 Hundesteuer	31.500	33.000
2.	61	<b>Zuwendungen und Umlagen für laufende Verwaltungstätigkeit</b>	<b>4.520.080</b>	<b>4.229.500</b>
		61111000 Allgemeine Schlüsselzuweisungen	2.550.000	2.100.000
		61319000 Sonstige allgemeine Zuweisungen - Land	22.000	22.000
		61400000 Zuweisungen und Zuschüsse für laufende Zwecke - Bund - Allgemein	0	0
		61410000 Zuweisungen und Zuschüsse für laufende Zwecke - Land	1.829.280	1.973.600
		61411000 Zuweisungen und Zuschüsse für laufende Zwecke - Land - GTA	90.000	105.000
		61412000 Zuweisungen und Zuschüsse für laufende Zwecke - Land - Inklusion	1.120	1.900
		61420000 Zuweisungen und Zuschüsse für laufende Zwecke - Gemeinden/GV - Allgemein	24.600	12.500
		61440000 Zuweisungen und Zuschüsse für laufende Zwecke - Gesetzliche Sozialversicherung	0	0
		61450000 Zuweisungen und Zuschüsse für laufende Zwecke - Verbundene Unternehmen, Beteiligungen und Sondervermögen	0	1.500
		61460000 Zuweisungen und Zuschüsse für laufende Zwecke - Sonstige öffentl. Sonderrechnungen	0	0
		61470000 Zuweisungen und Zuschüsse für laufende Zwecke - Private Unternehmen	0	12.500
		61480000 Zuweisungen und Zuschüsse für laufende Zwecke - Übrige Bereiche	3.080	500
3.	62	<b>sonstige Transfereinzahlungen</b>	<b>1.600</b>	<b>1.600</b>
		62912000 Weitere sonstige Transfereinzahlungen - Einz. aus GewSt-Ausgleich	1.600	1.600
4.	63	<b>öffentlich-rechtliche Leistungsentgelte, ausgenommen Investitionsbeiträge</b>	<b>361.650</b>	<b>456.600</b>
		63111100 An-/Ab-/Ummeldungen	2.800	3.000
		63111200 Gestattungen	400	1.000
		63111300 Reisegewerbe	150	200
		63111400 Gewerbezentralregister	300	300
		63111900 Sonstige Gewerbeangelegenheiten (z. B. Auskünfte)	100	100
		63112100 Personalausweis/Reisepass-Angelegenheiten	45.000	47.000
		63112210 Meldeauskünfte (ggü. privaten Personen)	100	100
		63112220 Meldeauskünfte (ggü. Gemeinden/GV oder sonstige öffentliche Unternehmen)	150	150
		63112230 Meldeauskünfte (ggü. Sonstige: Rechtsanwälte, Firmen, etc.)	750	750
		63112300 Meldebescheinigungen	1.200	1.400
		63112400 Bundeszentralregister	3.200	3.400
		63114700 Zulassungen	1.000	700
		63114800 Verkehrsrechtliche Anordnungen	1.400	1.600
		63114900 Sonstiges lt. Kostensatzung	4.700	4.800
		63115000 Beglaubigungen	350	450
		63211000 Benutzungsgebühren und ähnliche Entgelte	50.750	119.150
		63211010 Benutzungsgebühren und ähnliche Entgelte - Kita/ Hort	224.000	247.000
		63211020 Benutzungsgebühren und ähnliche Entgelte - Kita/ Hort - Absenkungsbeiträge	21.000	21.500
		63411000 Schülerbeförderungsentgelt	4.300	4.000
5.	64	<b>privatrechtliche Leistungsentgelte</b>	<b>179.310</b>	<b>174.230</b>
		64111000 Mieten	57.170	55.820
		64111100 Betriebskosten	16.000	1.000
		64111200 Betriebskostenabrechnung	4.000	18.000

CIP-KD / OKHHZ

Rel. 4.2.12 (Update 5) (01.03.2024)

# TOP 14 - Anlage zu Beschlussvorlage 073/2024 - Haushaltssatzung 2024



## Zusammengefasste Übersicht nach Konten - Finanzhaushalt 2024

Gemeinde: 12 Lengsfeld

Seite : 164

Datum: 23.05.2024

Uhrzeit: 09:18:09

Tagesordnung

öffentlich

Nr.	K-Gruppe	Bezeichnung	Ansatz des Vorjahres (laufendes Haushaltsjahr)	Ansatz des Haushaltsjahres (Planjahr)
			2023	2024
			EUR	EUR
			1	2
		64111900 Sonstige Mieten	700	700
		64112000 Pachten	30.000	30.000
		64112100 Erbpacht	4.000	2.000
		64112200 Sonstige Pachten	150	150
		64113100 Mahngebühren (GKZ 20)	0	0
		64113200 Vollstreckungsgebühren (GKZ 20)	0	0
		64211000 Verkauf	49.900	37.800
		64311000 Privatrechtliche Entgelte für die Benutzung öffentlicher Einrichtungen	610	610
		64611000 Ersätze - Personalaufwand	0	0
		64612100 Ersätze - Sonstige	15.280	25.150
		64613000 Entgelte - Bauhof	1.500	3.000
6.	64	<b>Kostenerstattungen, Kostenumlagen</b>	<b>193.260</b>	<b>196.060</b>
		64802000 Kostenerstattungen und Kostenumlagen - Bund - Katastrophenschutz	3.000	3.000
		64811000 Kostenerstattungen und Kostenumlagen - Land - Wahlen	0	10.000
		64812000 Kostenerstattungen und Kostenumlagen - Land - Kriegsgräber	1.030	1.030
		64813000 Kostenerstattung Landesfeuerwehrschule	300	100
		64820000 Kostenerstattungen und Kostenumlagen - Gemeinden/GV	150.000	150.000
		64830000 Kostenerstattungen und Kostenumlagen - Zweckverbänden und dergl.	38.500	31.500
		64880000 Kostenerstattungen und Kostenumlagen - Übrige Bereiche - Allgemein	430	430
7.	66	<b>Zinsen und ähnliche Einzahlungen</b>	<b>810.500</b>	<b>835.500</b>
		66170000 Zinseinzahlungen - Kreditinstitute	0	25.000
		66511000 Gewinnanteile aus Verbundenen Unternehmen, Beteiligungen und Sondervermögen - Energie	380.000	380.000
		66512000 Gewinnanteile aus Verbundenen Unternehmen, Beteiligungen und Sondervermögen - Gas	430.000	430.000
		66911000 Sonstige Finanzeinzahlungen	500	500
8.	65	<b>sonstige haushaltswirksame Einzahlungen aus laufender Verwaltungstätigkeit</b>	<b>292.600</b>	<b>403.950</b>
		65111000 Konzessionsabgaben - Energie	190.000	205.000
		65112000 Konzessionsabgaben - Gas	30.000	30.000
		65212000 Umsatzsteuer	7.000	98.100
		65212007 Umsatzsteuer - 7%	1.500	1.500
		65212019 Umsatzsteuer - 19%	6.000	6.000
		65212055 Umsatzsteuer - 5,5%	0	0
		65611000 Bußgelder - Absummierung	15.500	15.750
		65621100 Nachzahlungszinsen	15.000	15.000
		65621200 Verspätungszuschlag	5.000	5.000
		65621300 Stundungszinsen	4.000	3.000
		65621600 Mahngebühren	5.100	5.100
		65621700 Vollstreckungsgebühren	1.000	1.000
		65621800 Auslagen	0	0
		65621900 Säumniszuschläge	12.000	18.000
		65622000 Gebühr SPK	500	500
		65622400 Mahngebühren - privatrechtliche Forderungen	0	0
9.	70	<b>Personalauszahlungen</b>	<b>-3.719.510</b>	<b>-4.120.770</b>
		70111000 Dienstaussahlungen für Beamte	-104.500	-104.200
		70121000 Dienstaussahlungen für Arbeitnehmer	-2.777.700	-3.042.950
		70122000 Dienstaussahlungen für Auszubildende	-16.000	-10.700
		70191000 Dienstaussahlungen für sonstige Beschäftigte	0	0
		70192000 Honorare GTA	-54.000	-60.000
		70211000 Beiträge zu Versorgungskassen für Beamte/ Anwärter	-120.000	-122.800

CIP-KD / OKHHZ

Rel. 4.2.12 (Update 5) (01.03.2024)

# TOP 14 - Anlage zu Beschlussvorlage 073/2024 - Haushaltssatzung 2024



## Zusammengefasste Übersicht nach Konten - Finanzhaushalt 2024

Gemeinde: 12 Lengsfeld

Seite : 165

Datum: 23.05.2024

Uhrzeit: 09:18:09

Tagesordnung

öffentlich

Nr.	K-Gruppe	Bezeichnung	Ansatz des Vorjahres (laufendes Haushaltsjahr)	Ansatz des Haushaltsjahres (Planjahr)
			2023	2024
			EUR	EUR
			1	2
		70221000 Beiträge zu Versorgungskassen für Arbeitnehmer	-125.510	-130.820
		70222000 Beiträge zu Versorgungskassen für Auszubildende	0	-450
		70291000 Beiträge zu Versorgungskassen für sonstige Beschäftigte	0	0
		70321000 Beiträge zur gesetzlichen Sozialversicherung für Arbeitnehmer	-495.700	-609.700
		70322000 Beiträge zur gesetzlichen Sozialversicherung für Auszubildende	0	-2.100
		70324000 Beiträge zur gesetzlichen Unfallversicherung	-24.500	-18.000
		70391000 Beiträge zur gesetzlichen Sozialversicherung für sonstige Beschäftigte	0	0
		70411000 Beihilfen und Unterstützungsleistungen für Beschäftigte	-1.600	-19.050
10.	71	<b>Versorgungsauszahlungen</b>	0	0
11.	72	<b>Auszahlungen für Sach- und Dienstleistungen</b>	<b>-2.304.297</b>	<b>-2.207.485</b>
		72111200 Eigene GS'e - Unterhaltung der baulichen Anlagen	-502.450	-273.850
		72112200 Fremde GS'e - Unterhaltung der baulichen Anlagen	-300	-500
		72113200 Betriebsvorrichtungen - Unterhaltung	-33.800	-36.300
		72211100 Eigene GS'e - Unterhaltung des sonstigen unbeweglichen Vermögens	-161.500	-231.500
		72212100 Fremde GS'e - Unterhaltung des sonstigen unbeweglichen Vermögens	-20.650	-41.750
		72213100 Betriebsvorrichtungen - Unterhaltung des sonstigen unbeweglichen Vermögens	-1.150	-1.150
		72311000 Mieten	-1.900	-5.000
		72312000 Pachten	-480	-480
		72313000 Erbpachten	-2.350	-2.350
		72321000 Leasing	-7.000	-6.000
		72411000 Grundsteuern	-7.543	-7.143
		72412100 Strom	-116.610	-121.450
		72412200 Gas/ Heizung	-113.150	-121.400
		72413000 Wasser/ Abwasser	-33.950	-37.490
		72413001 Wasser/ Abwasser - BgA - steuerfrei	-3.000	0
		72414000 Versicherungen	-55.514	-73.207
		72415000 Sonstige Bewirtschaftungskosten	-286.540	-252.690
		72415001 Sonstige Bewirtschaftungskosten - BgA - steuerfrei	-600	-600
		72511000 Betriebs- und Schmierstoffe	-52.900	-48.500
		72512000 Unterhaltung und Instandsetzung	-86.200	-107.900
		72513000 Steuern	-1.700	-1.500
		72514000 Versicherungen	-21.450	-23.850
		72531000 Geringwertige Vermögensgegenstände	-33.700	-27.200
		72534000 Geringwertige Vermögensgegenstände - GTA	-17.000	-15.000
		72541000 Unterhaltung des immateriellen Vermögens	-24.800	-25.500
		72551000 Unterhaltung des sonstigen beweglichen Vermögens	-36.300	-32.350
		72612000 Besondere Auszahlungen für Beschäftigte - Aus- und Fortbildung	-30.340	-43.650
		72612100 Besondere Auszahlungen für Beschäftigte - Aus- und Fortbildung - Reisekosten	-5.920	-7.020
		72613000 Besondere Auszahlungen für Beschäftigte - Dienst- und Schutzkleidung	-117.900	-22.950
		72711000 Besondere Verwaltungs- und Betriebsauszahlungen	-78.100	-186.400
		72711001 Besondere Verwaltungs- und Betriebsauszahlungen - BgA - steuerfrei	0	0
		72712100 Besondere Verwaltungs- und Betriebsauszahlungen - Strom	-156.000	-156.000
		72714000 Besondere Verwaltungs- und Betriebsauszahlungen - GTA	-18.000	-16.000
		72715100 Besondere Verwaltungs- und Betriebsauszahlungen - Meldewesen	-30.000	-37.000
		72715300 Besondere Verwaltungs- und Betriebsauszahlungen - Gewerbeangelegenheiten	-200	-200
		72715400 Besondere Verwaltungs- und Betriebsauszahlungen - Lengsfelder Anzeiger	-32.000	-40.000
		72721000 Schülerbeförderung	-98.000	-96.000
		72731000 Unterrichtswegekosten	-27.000	-25.000

CIP-KD / OKHHZ

Rel. 4.2.12 (Update 5) (01.03.2024)

# TOP 14 - Anlage zu Beschlussvorlage 073/2024 - Haushaltssatzung 2024



## Zusammengefasste Übersicht nach Konten - Finanzhaushalt 2024

Gemeinde: 12 Lengsfeld

Seite : 166

Datum: 23.05.2024

Uhrzeit: 09:18:09

Tagesordnung

öffentlich

Nr.	K-Gruppe	Bezeichnung	Ansatz des Vorjahres (laufendes Haushaltsjahr)	Ansatz des Haushaltsjahres (Planjahr)
			2023	2024
			EUR	EUR
			1	2
		72751000 Lernmittel	-48.000	-37.600
		72752000 Lernmittel - GWG	-1.500	0
		72761000 Lehrmittel	-4.000	-5.500
		72762000 Lehrmittel - GWG	-2.500	-1.500
		72813000 Erwerb von Vorräten - Sonstige	-27.000	-32.000
		72911000 Sonstige Dienstleistungen	-5.300	-6.000
12.	75	<b>Zinsen und ähnliche Auszahlungen</b>	<b>-25.228</b>	<b>-11.878</b>
		75171001 Zinsauszahlungen - Kreditinstitute - SPK - 6781020682	-11.800	0
		75171003 Zinsauszahlungen - Kreditinstitute - SAB - 3000451102	-597	0
		75171007 Zinsauszahlungen - Kreditinstitute - SPK - 6781056326	-317	0
		75171009 Zinsauszahlungen - Kreditinstitute - SPK - XXX Umschuldung	-14	-13
		75171012 Zinsauszahlungen - Kreditinstitute - SPK - 6781459315	0	-365
		75921000 Erstattungsinsen	-2.500	-1.500
		75922000 Nachzahlungszinsen	0	0
		75991000 Sonstige Finanzauszahlungen	-10.000	-10.000
13.	73	<b>Zuwendungen, Umlagen und sonstige Transferauszahlungen aus laufender Verwaltungstätigkeit</b>	<b>-5.959.312</b>	<b>-6.518.012</b>
		73120000 Zuweisungen und Zuschüsse für laufende Zwecke - Gemeinden/GV	-788.800	-824.100
		73130000 Zuweisungen und Zuschüsse für laufende Zwecke - Zweckverbände und dergl.	-64.000	-61.000
		73170000 Zuweisungen und Zuschüsse für laufende Zwecke - Private Unternehmen	-1.786.250	-2.140.300
		73180000 Zuweisungen und Zuschüsse für laufende Zwecke - Übrige Bereiche	-63.662	-125.662
		73381100 Schul- und KiTA-Ausfüge	0	-350
		73411000 Gewerbesteuerumlage	-220.000	-330.000
		73721000 Kreisumlage	-3.035.000	-3.035.000
		73911000 Sonstige Transferauszahlungen - Ausz. aus Grundst.-Ausgleich	-1.600	-1.600
14.	74	<b>sonstige haushaltswirksame Auszahlungen aus laufender Verwaltungstätigkeit</b>	<b>-591.775</b>	<b>-799.430</b>
		74111000 Funktionsbedingte Aufwandsentschädigung	-3.800	-3.800
		74112000 Arbeitsmedizinische und Arbeitssicherheitstechnische Betreuung	-10.000	-25.000
		74114000 Sonstige Personal- und Versorgungsauszahlungen	-200	-200
		74211000 Entschädigung BM/ Stadträte/ Ortschaftsräte	-30.000	-46.000
		74211100 Entschädigung Stadträte/ Ortschaftsräte - SV-Anteil	0	0
		74212000 Funktions-/ Einsatzträgerentschädigung	-18.500	-18.500
		74213000 Lohnausfallkosten Feuerwehr	-4.000	-4.000
		74214000 Aufwandsentschädigung bei Wahlen	0	-9.000
		74215000 Entschädigung Ehrenamt	-4.080	-3.220
		74221000 Leiharbeitskräfte	0	-45.000
		74231000 Datenverarbeitung	-18.080	-20.330
		74291000 Verfügungsmittel	-4.600	-4.900
		74292000 Vermischte Auszahlungen	0	-7.000
		74293000 Mitgliedsbeiträge	-26.110	-20.730
		74294000 Künstlersozialabgabe	-2.700	-2.700
		74295000 Sanierungsträger	-40.000	-40.000
		74296000 Planungskosten	-27.500	-86.000
		74297000 Sonst. Kosten Stadtentwicklung/ Städtebaurecht	-5.000	-8.000
		74311000 Bürobedarf	-10.500	-12.300
		74311100 EDV-Material	-22.750	-20.350
		74312000 Bücher und Zeitschriften	-9.300	-9.050
		74313000 Post- und Fernmeldegebühren	-31.400	-37.450
		74314000 Sonstige Reisekosten	-3.750	-1.200

CIP-KD / OKHHZ

Rel. 4.2.12 (Update 5) (01.03.2024)

# TOP 14 - Anlage zu Beschlussvorlage 073/2024 - Haushaltssatzung 2024



## Zusammengefasste Übersicht nach Konten - Finanzhaushalt 2024

Gemeinde: 12 Lengsfeld

Seite : 167

Datum: 23.05.2024

Uhrzeit: 09:18:09

Tagesordnung

öffentlich

Nr.	K-Gruppe	Bezeichnung	Ansatz des Vorjahres (laufendes Haushaltsjahr)	Ansatz des Haushaltsjahres (Planjahr)
			2023	2024
			EUR	EUR
			1	2
		74315000 Sachverständigenkosten und Gerichtskosten u. ä.	-64.000	-58.500
		74315111 Geschäftsauszahlungen - außerordentlich	-31.500	-11.500
		74316000 Öffentliche Bekanntmachungen; Kosten von Fachbeiräten, Kommissionen und Ausschüssen	-1.000	-1.500
		74317000 Sonstige Geschäftsauszahlungen	-25.350	-37.400
		74411000 Steuern	-55.000	-55.000
		74412000 Versicherungen, Schadensfälle	-20.630	-17.750
		74413000 Schwerbehindertenabgabe	-15.000	-15.000
		74414000 Gesetzliche Unfallversicherung Schüler	-26.000	-37.200
		74415007 Abzugsfähige Vorsteuer - 7%	-600	-600
		74415019 Abzugsfähige Vorsteuer - 19%	-47.975	-105.000
		74415055 Abzugsfähige Vorsteuer - 5,5%	0	0
		74520000 Erstattungen - Gemeinden/GV	-4.450	-3.250
		74530000 Erstattungen - Zweckverbände und dgl.	-28.000	-32.000
15.	68	<b>Einzahlungen aus Investitionszuwendungen</b>	<b>2.777.056</b>	<b>1.836.526</b>
		68111000 Investive Schlüsselzuweisungen	177.300	150.000
		68119000 Sonstige Investitionszuwendungen - Land	2.599.756	1.646.526
		68120000 Investitionszuwendungen - Gemeinden/GV	0	40.000
16.	68	<b>Einzahlungen aus Investitionsbeiträgen und ähnlichen Entgelten für Investitionstätigkeit</b>	<b>0</b>	<b>0</b>
17.	68	<b>Einzahlungen aus der Veräußerung von immateriellen Vermögensgegenständen</b>	<b>0</b>	<b>0</b>
18.	68	<b>Einzahlungen aus der Veräußerung von Grundstücken, Gebäuden und sonstigen unbeweglichen Vermögensgegenständen</b>	<b>96.000</b>	<b>150.000</b>
		68211000 Veräußerung von unbeweglichen Vermögensgegenständen	96.000	150.000
19.	68	<b>Einzahlungen aus der Veräußerung von übrigem Sachanlagevermögen</b>	<b>29.500</b>	<b>34.000</b>
		68321000 Veräußerung von aktivierten beweglichen Vermögensgegenständen	29.500	34.000
20.	68	<b>Einzahlungen aus der Veräußerung von Finanzanlagevermögen und von Wertpapieren des Umlaufvermögens</b>	<b>0</b>	<b>0</b>
21.	68	<b>Einzahlungen für sonstige Investitionstätigkeit</b>	<b>0</b>	<b>33.700</b>
		68681000 Ausleihungen - Sonstiger inländischer Bereich - Laufzeit bis einschl. einem Jahr	0	33.700
22.	78	<b>Auszahlungen für den Erwerb von immateriellen Vermögensgegenständen</b>	<b>-65.500</b>	<b>-7.000</b>
		78311000 Erwerb von zu aktivierenden immateriellen Vermögensgegenständen	-65.500	-7.000
23.	78	<b>Auszahlungen für den Erwerb von Grundstücken, Gebäuden und sonstigen unbeweglichen Vermögensgegenständen</b>	<b>-67.002</b>	<b>-53.000</b>
		78211000 Erwerb von unbeweglichen Vermögensgegenständen	-67.002	-53.000
24.	78	<b>Auszahlungen für Baumaßnahmen</b>	<b>-3.841.895</b>	<b>-2.187.000</b>
		78511000 Hochbaumaßnahmen	-698.000	-818.000
		78512000 Tiefbaumaßnahmen	-2.775.895	-830.000
		78513000 Sonstige Baumaßnahmen	-368.000	-539.000
25.	78	<b>Auszahlungen für den Erwerb von übrigem Sachanlagevermögen</b>	<b>-482.200</b>	<b>-943.400</b>
		78321000 Erwerb von zu aktivierenden beweglichen Vermögensgegenständen	-482.200	-943.400
26.	78	<b>Auszahlungen für den Erwerb von Finanzanlagevermögen und von Wertpapieren des Umlaufvermögens</b>	<b>0</b>	<b>0</b>
27.	78	<b>Auszahlungen für Investitionsförderungsmaßnahmen</b>	<b>-60.000</b>	<b>-40.000</b>
		78181000 Zuweisungen und Zuschüsse für Investitionen - Übrige Bereiche - Städtebauliche Entwicklung	-60.000	-40.000
28.	78	<b>Auszahlungen für sonstige Investitionstätigkeit</b>	<b>0</b>	<b>0</b>
29.	69	<b>Einzahlungen aus der Aufnahme von Krediten für Investitionen und Anleihen</b>	<b>0</b>	<b>0</b>
		69273012 Investitionskredit - Kreditinstitute - SPK - 6781459315 Umschuldung - Laufzeit von mehr als fünf Jahren	0	0
30.	69	<b>Einzahlungen aus der Aufnahme von Krediten zur Liquiditätssicherung</b>	<b>0</b>	<b>0</b>
31.	69	<b>Sonstige Einzahlungen aus Finanzierungstätigkeit</b>	<b>0</b>	<b>0</b>
32.	79	<b>Auszahlungen zur Tilgung von Krediten für Investitionen und Anleihen</b>	<b>-283.269</b>	<b>-254.130</b>
		79273001 Investitionskredite - Kreditinstitute - SPK - 6781020682 - Laufzeit von mehr als fünf Jahren	-85.866	0

CIP-KD / OKHH2

Rel. 4.2.12 (Update 5) (01.03.2024)



**Zusammengefasste Übersicht nach Konten - Finanzhaushalt 2024**

Gemeinde: 12 Lengsfeld

Seite : 168

Datum: 23.05.2024

Uhrzeit: 09:18:09

Tagesordnung

öffentlich

Nr.	K-Gruppe	Bezeichnung	Ansatz des Vorjahres (laufendes Haushaltsjahr)	Ansatz des Haushaltsjahres (Planjahr)
			2023	2024
			EUR	EUR
			1	2
		79273003 Investitionskredite - Kreditinstitute - SAB - 3000451102 - Laufzeit von mehr als fünf Jahren	-6.500	0
		79273007 Investitionskredite - Kreditinstitute - SPK - 6781056326 - Laufzeit von mehr als fünf Jahren	-40.903	0
		79273009 Investitionskredite - Kreditinstitute - SPK - XXX Umschuldung - Laufzeit von mehr als fünf Jahren	-150.000	-150.000
		79273011 Investitionskredite - Kreditinstitute - DKB - 6705322961 Umschuldung - Laufzeit von mehr als fünf Jahren	0	-97.630
		79273012 Investitionskredit - Kreditinstitute - SPK - 6781459315 Umschuldung - Laufzeit von mehr als fünf Jahren	0	-6.500
33.	79	<b>Auszahlungen zur Tilgung von Krediten zur Liquiditätssicherung</b>	<b>0</b>	<b>0</b>
34.	79	<b>Sonstige Auszahlungen aus Finanzierungstätigkeit</b>	<b>0</b>	<b>0</b>
		<b>SUMME FINANZHAUSHALT</b>	<b>-1.457.932</b>	<b>-1.137.439</b>

\*\*\* Ende der Liste "Zusammengefasste Übersicht nach Konten - Finanzhaushalt" \*\*\*

# TOP 14 - Anlage zu Beschlussvorlage 073/2024 - Haushaltssatzung 2024



## Zusammengefasste Übersicht nach Konten - Ergebnishaushalt 2024

Gemeinde: 12 Lengdenfeld

Seite : 169  
 Datum: 23.05.2024  
 Uhrzeit: 09:18:09

Tagesordnung

öffentlich

Pos.	Inhalt	Ergebnis	Plan	Plan	Plan	Plan	Plan
		2022	2023	2024	2025	2026	2027
		EUR	EUR	EUR	EUR	EUR	EUR
		1	2	3	4	5	6
<b>3</b>	<b>ordentliche Erträge</b>	<b>12.564.882,14</b>	<b>13.921.720</b>	<b>14.821.991</b>	<b>14.648.676</b>	<b>14.515.599</b>	<b>14.602.954</b>
<b>30</b>	<b>Steuern und ähnliche Abgaben nach Arten</b>	<b>6.772.312,29</b>	<b>6.680.500</b>	<b>7.653.000</b>	<b>7.565.500</b>	<b>7.615.500</b>	<b>7.665.500</b>
301	Realsteuern	4.162.742,83	4.030.000	4.866.000	4.830.000	4.880.000	4.930.000
	30111000 Grundsteuer A	33.650,23	35.000	35.000	35.000	35.000	35.000
	30121000 Grundsteuer B	801.490,45	795.000	795.000	795.000	795.000	795.000
	30131000 Gewerbesteuer	3.327.602,15	3.200.000	4.036.000	4.000.000	4.050.000	4.100.000
302	Gemeindeanteil an Gemeinschaftssteuern	2.574.434,45	2.615.000	2.750.000	2.700.000	2.700.000	2.700.000
	30211000 Gemeindeanteil an der Einkommenssteuer	2.149.421,87	2.115.000	2.250.000	2.200.000	2.200.000	2.200.000
	30221000 Gemeindeanteil an der Umsatzsteuer	425.012,58	500.000	500.000	500.000	500.000	500.000
303	Sonstige Gemeindesteuern	35.135,01	35.500	37.000	35.500	35.500	35.500
	30311000 Vergünstigungssteuer	4.320,00	4.000	4.000	4.000	4.000	4.000
	30321000 Hundesteuer	30.815,01	31.500	33.000	31.500	31.500	31.500
304	Steuerähnliche Erträge	0,00	0	0	0	0	0
305	Ausgleichsleistungen	0,00	0	0	0	0	0
<b>31</b>	<b>Zuwendungen,allgemeine Umlagen und aufgelöste Sonderposten</b>	<b>3.917.225,47</b>	<b>5.432.910</b>	<b>5.114.261</b>	<b>5.010.906</b>	<b>4.975.329</b>	<b>4.991.484</b>
311	Schlüsselzuweisungen	2.046.603,00	2.550.000	2.100.000	2.100.000	2.100.000	2.100.000
	31111000 Allgemeine Schlüsselzuweisungen	2.046.603,00	2.550.000	2.100.000	2.100.000	2.100.000	2.100.000
312	Bedarfszuweisungen	0,00	0	0	0	0	0
313	sonstige allgemeine Zuweisungen	27.100,97	22.000	22.000	5.000	5.000	5.000
	31310000 Sonstige allgemeine Zuweisungen - Land	27.100,97	22.000	22.000	5.000	5.000	5.000
314	Zuweisungen und Zuschüsse für laufende Zwecke	1.843.521,50	1.948.080	2.079.500	1.985.980	1.946.980	1.969.980
	31400000 Zuweisungen und Zuschüsse für laufende Zwecke - Bund - Allgemein	200,00	0	0	0	0	0
	31410000 Zuweisungen und Zuschüsse für laufende Zwecke - Land	1.621.466,56	1.829.280	1.945.600	1.862.000	1.837.000	1.846.000
	31411000 Zuweisungen und Zuschüsse für laufende Zwecke - Land - GTA	71.977,69	90.000	105.000	105.000	105.000	105.000
	31412000 Zuweisungen und Zuschüsse für laufende Zwecke - Land - Inklusion	1.539,93	1.120	1.900	1.400	1.400	1.400
	31420000 Zuweisungen und Zuschüsse für laufende Zwecke - Gemeinden/GV - Allgemein	79.904,47	24.600	12.500	0	0	0
	31440000 Zuweisungen und Zuschüsse für laufende Zwecke - Gesetzliche Sozialversicherung	1.481,74	0	0	0	0	0
	31450000 Zuweisungen und Zuschüsse für laufende Zwecke - Verbundene Unternehmen, Beteiligungen und Sondervermögen	500,00	0	1.500	1.500	0	1.500
	31460000 Zuweisungen und Zuschüsse für laufende Zwecke - Sonstige öffentl. Sonderrechnungen	41.800,00	0	0	0	0	0
	31470000 Zuweisungen und Zuschüsse für laufende Zwecke - Private Unternehmen	13.070,00	0	12.500	12.500	500	12.500
	31480000 Zuweisungen und Zuschüsse für laufende Zwecke - Übrige Bereiche	11.581,11	3.080	500	3.580	3.080	3.580
316	Auflösung von Sonderposten aus Zuwendungen,Zuweisungen,Beiträgen,Kostenerstattungen und ähnlichen Entgelten, Spenden, investiven Umlagen sowie unentgeltliche Vermögensübertragungen	0,00	912.830	912.761	919.926	923.349	916.504
	31611000 Auflösung von Sonderposten aus Zuwendungen, Zuweisungen, Beiträgen, Kostenerstattungen und ähnlichen Entgelten, Spenden,	0,00	912.830	912.761	919.926	923.349	916.504

CIP-KD / KDHH

Rel. 4.2.12 (Update 5) (01.03.2024)



# TOP 14 - Anlage zu Beschlussvorlage 073/2024 - Haushaltssatzung 2024



## Zusammengefasste Übersicht nach Konten - Ergebnishaushalt 2024

Gemeinde: 12 Lengdenfeld

Seite : 170  
 Datum: 23.05.2024  
 Uhrzeit: 09:18:09

Tagesordnung

öffentlich

Pos.	Inhalt	Ergebnis	Plan	Plan	Plan	Plan	Plan
		2022	2023	2024	2025	2026	2027
		EUR	EUR	EUR	EUR	EUR	EUR
		1	2	3	4	5	6
	<i>investiven Umlagen sowie unentgeltlichen Vermögensübertragungen</i>						
318	Allgemeine Umlagen	0,00	0	0	0	0	0
319	Aufgabenbezogene Leistungsbeteiligungen	0,00	0	0	0	0	0
<b>32</b>	<b>Sonstige Transfererträge</b>	<b>9.630,03</b>	<b>1.600</b>	<b>3.300</b>	<b>3.300</b>	<b>3.300</b>	<b>3.300</b>
321	Ersatz von sozialen Leistungen außerhalb von Einrichtungen	0,00	0	0	0	0	0
322	Ersatz von sozialen Leistungen in Einrichtungen	0,00	0	0	0	0	0
323	Schuldendiensthilfen	0,00	0	0	0	0	0
324	Bildungs und Teilhabepacket(Rückzahlung von zuviel gezahlten Leistungen aus Vorjahr)	0,00	0	0	0	0	0
329	Weitere sonstige Transfererträge	9.630,03	1.600	3.300	3.300	3.300	3.300
	<i>32911000 Weitere sonstige Transfererträge - Ertr. aus Grundst.-Ausgleich</i>	<i>1.712,00</i>	<i>0</i>	<i>1.700</i>	<i>1.700</i>	<i>1.700</i>	<i>1.700</i>
	<i>32912000 Weitere sonstige Transfererträge - Ertr. aus GewSt-Ausgleich</i>	<i>7.918,03</i>	<i>1.600</i>	<i>1.600</i>	<i>1.600</i>	<i>1.600</i>	<i>1.600</i>
<b>33</b>	<b>Öffentlich-rechtliche Leistungsentgelte</b>	<b>385.011,23</b>	<b>361.650</b>	<b>456.600</b>	<b>467.440</b>	<b>397.440</b>	<b>467.440</b>
331	Verwaltungsgebühren	58.250,81	61.600	64.950	65.250	65.250	65.250
	<i>33111100 An-/Ab-/Ummeldungen</i>	<i>2.895,00</i>	<i>2.800</i>	<i>3.000</i>	<i>3.000</i>	<i>3.000</i>	<i>3.000</i>
	<i>33111200 Gestattungen</i>	<i>540,00</i>	<i>400</i>	<i>1.000</i>	<i>1.000</i>	<i>1.000</i>	<i>1.000</i>
	<i>33111300 Reisegewerbe</i>	<i>215,00</i>	<i>150</i>	<i>200</i>	<i>200</i>	<i>200</i>	<i>200</i>
	<i>33111400 Gewerbezentralregister</i>	<i>286,00</i>	<i>300</i>	<i>300</i>	<i>300</i>	<i>300</i>	<i>300</i>
	<i>33111900 Sonstige Gewerbeangelegenheiten (z. B. Auskünfte)</i>	<i>56,00</i>	<i>100</i>	<i>100</i>	<i>100</i>	<i>100</i>	<i>100</i>
	<i>33112100 Personalausweis/Reisepass-Angelegenheiten</i>	<i>42.830,40</i>	<i>45.000</i>	<i>47.000</i>	<i>47.000</i>	<i>47.000</i>	<i>47.000</i>
	<i>33112210 Meldeauskünfte (ggü. privaten Personen)</i>	<i>98,00</i>	<i>100</i>	<i>100</i>	<i>100</i>	<i>100</i>	<i>100</i>
	<i>33112220 Meldeauskünfte (ggü. Gemeinden/GV oder sonstige öffentliche Unternehmen)</i>	<i>139,96</i>	<i>150</i>	<i>150</i>	<i>150</i>	<i>150</i>	<i>150</i>
	<i>33112230 Meldeauskünfte (ggü. Sonstige: Rechtsanwälte, Firmen, etc.)</i>	<i>734,00</i>	<i>750</i>	<i>750</i>	<i>750</i>	<i>750</i>	<i>750</i>
	<i>33112300 Meldebescheinigungen</i>	<i>1.164,00</i>	<i>1.200</i>	<i>1.400</i>	<i>1.400</i>	<i>1.400</i>	<i>1.400</i>
	<i>33112400 Bundeszentralregister</i>	<i>3.419,00</i>	<i>3.200</i>	<i>3.400</i>	<i>3.400</i>	<i>3.400</i>	<i>3.400</i>
	<i>33114700 Zulassungen</i>	<i>488,40</i>	<i>1.000</i>	<i>700</i>	<i>1.000</i>	<i>1.000</i>	<i>1.000</i>
	<i>33114800 Verkehrsrechtliche Anordnungen</i>	<i>1.664,00</i>	<i>1.400</i>	<i>1.600</i>	<i>1.600</i>	<i>1.600</i>	<i>1.600</i>
	<i>33114900 Sonstiges lt. Kostensatzung</i>	<i>3.399,45</i>	<i>4.700</i>	<i>4.800</i>	<i>4.800</i>	<i>4.800</i>	<i>4.800</i>
	<i>33115000 Beglaubigungen</i>	<i>321,60</i>	<i>350</i>	<i>450</i>	<i>450</i>	<i>450</i>	<i>450</i>
332	Benutzungsgebühren und ähnliche Entgelte	323.070,42	295.750	387.650	398.190	328.190	398.190
	<i>33211000 Benutzungsgebühren und ähnliche Entgelte</i>	<i>94.810,55</i>	<i>50.750</i>	<i>119.150</i>	<i>153.690</i>	<i>83.690</i>	<i>153.690</i>
	<i>33211010 Benutzungsgebühren und ähnliche Entgelte - Kita/ Hort</i>	<i>206.393,55</i>	<i>224.000</i>	<i>247.000</i>	<i>224.000</i>	<i>224.000</i>	<i>224.000</i>
	<i>33211020 Benutzungsgebühren und ähnliche Entgelte - Kita/ Hort - Absenksbeiträge</i>	<i>21.866,32</i>	<i>21.000</i>	<i>21.500</i>	<i>20.500</i>	<i>20.500</i>	<i>20.500</i>
334	Schülerbeförderungsentgelt	3.690,00	4.300	4.000	4.000	4.000	4.000
	<i>33411000 Schülerbeförderungsentgelt</i>	<i>3.690,00</i>	<i>4.300</i>	<i>4.000</i>	<i>4.000</i>	<i>4.000</i>	<i>4.000</i>
336	Sonstige zweckgebundene Abgaben	0,00	0	0	0	0	0
337	Auflösung von Sonderposten von Beiträgen	0,00	0	0	0	0	0
338	Auflösung von Sonderposten für den Gebührenaussgleich	0,00	0	0	0	0	0
<b>34</b>	<b>Privatrechtliche Leistungsentgelte,</b>	<b>355.873,42</b>	<b>356.460</b>	<b>369.180</b>	<b>371.880</b>	<b>366.380</b>	<b>366.380</b>

CIP-KD / KDHH

Rel. 4.2.12 (Update 5) (01.03.2024)

# TOP 14 - Anlage zu Beschlussvorlage 073/2024 - Haushaltssatzung 2024



## Zusammengefasste Übersicht nach Konten - Ergebnishaushalt 2024

Gemeinde: 12 Lengsfeld

Seite : 171  
 Datum: 23.05.2024  
 Uhrzeit: 09:18:09

Tagesordnung

öffentlich

Pos.	Inhalt	Ergebnis	Plan	Plan	Plan	Plan	Plan
		2022	2023	2024	2025	2026	2027
		EUR	EUR	EUR	EUR	EUR	EUR
		1	2	3	4	5	6
<b>Kostenerstattungen und Kostenumlagen</b>							
341	Mieten und Pachten	95.676,05	96.520	107.170	110.570	110.570	110.570
	34111000 Mieten	47.909,89	57.170	55.820	57.220	57.220	57.220
	34111100 Betriebskosten	14.276,45	500	500	500	500	500
	34111200 Betriebskostenabrechnung	3.665,71	4.000	18.000	18.000	18.000	18.000
	34111900 Sonstige Mieten	665,42	700	700	700	700	700
	34112000 Pachten	24.976,66	30.000	30.000	30.000	30.000	30.000
	34112100 Erbpacht	4.005,98	4.000	2.000	4.000	4.000	4.000
	34112200 Sonstige Pachten	140,94	150	150	150	150	150
	34113100 Mahngebühren (GKZ 20)	35,00	0	0	0	0	0
342	Verkauf	46.898,15	49.900	37.800	41.400	41.400	41.400
	34211000 Verkauf	46.898,15	49.900	37.800	41.400	41.400	41.400
346	Sonstige privatrechtliche Leistungsentgelte	24.767,37	16.780	28.150	28.150	28.150	28.150
	34612100 Ersätze - Sonstige	23.683,62	15.280	25.150	25.150	25.150	25.150
	34613000 Entgelte - Bauhof	1.083,75	1.500	3.000	3.000	3.000	3.000
348	Kostenerstattungen und Kostenumlagen	188.531,85	193.260	196.060	191.760	186.260	186.260
	34802000 Kostenerstattungen und Kostenumlagen - Bund - Katastrophenschutz	2.682,48	3.000	3.000	3.000	3.000	3.000
	34811000 Kostenerstattungen und Kostenumlagen - Land - Wahlen	0,00	0	10.000	5.500	0	0
	34812000 Kostenerstattungen und Kostenumlagen - Land - Kriegsgräber	1.028,50	1.030	1.030	1.030	1.030	1.030
	34813000 Kostenerstattung Landesfeuerwehrschule	576,55	300	100	300	300	300
	34820000 Kostenerstattungen und Kostenumlagen - Gemeinden/GV	167.421,04	150.000	150.000	150.000	150.000	150.000
	34830000 Kostenerstattungen und Kostenumlagen - Zweckverbänden und dergl.	16.414,08	38.500	31.500	31.500	31.500	31.500
	34880000 Kostenerstattungen und Kostenumlagen - Übrige Bereiche - Allgemein	409,20	430	430	430	430	430
<b>35</b>	<b>Sonstige ordentliche Erträge aus laufender Verwaltungstätigkeit</b>	<b>269.164,86</b>	<b>278.100</b>	<b>390.150</b>	<b>414.150</b>	<b>342.150</b>	<b>293.350</b>
351	Konzessionsabgaben	215.745,01	220.000	235.000	235.000	235.000	235.000
	35111000 Konzessionsabgaben - Energie	190.792,25	190.000	205.000	205.000	205.000	205.000
	35112000 Konzessionsabgaben - Gas	24.952,76	30.000	30.000	30.000	30.000	30.000
352	Erstattung von Steuern	0,00	0	0	0	0	0
356	Besondere Erträge	32.010,29	58.100	63.350	58.350	58.350	58.350
	35611000 Bußgelder - Absummierung	14.599,50	15.500	15.750	15.750	15.750	15.750
	35621100 Nachzahlungszinsen	0,00	15.000	15.000	15.000	15.000	15.000
	35621200 Verspätungszuschlag	2.325,00	5.000	5.000	5.000	5.000	5.000
	35621300 Stundungszinsen	125,00	4.000	3.000	4.000	4.000	4.000
	35621600 Mahngebühren	1.320,00	5.100	5.100	5.100	5.100	5.100
	35621700 Vollstreckungsgebühren	45,00	1.000	1.000	1.000	1.000	1.000
	35621900 Säumniszuschläge	13.348,42	12.000	18.000	12.000	12.000	12.000
	35622000 Gebühr SPK	242,37	500	500	500	500	500
	35623500 Mahngebühren - privatrechtliche Forderungen	5,00	0	0	0	0	0
357	Auflösung von sonstigen Sonderposten	0,00	0	0	0	0	0
358	Nicht zahlungswirksame ordentliche Erträge	21.409,56	0	91.800	120.800	48.800	0
	35821000 Auflösung von Rückstellungen	0,00	0	91.800	120.800	48.800	0
	35831000 Auflösung oder Herabsetzung von Einzelwertberichtigungen auf Forderungen	21.409,56	0	0	0	0	0

CIP-KD / KDHH

Rel. 4.2.12 (Update 5) (01.03.2024)

# TOP 14 - Anlage zu Beschlussvorlage 073/2024 - Haushaltssatzung 2024



## Zusammengefasste Übersicht nach Konten - Ergebnishaushalt 2024

Gemeinde: 12 Lengelfeld

Seite : 172  
 Datum: 23.05.2024  
 Uhrzeit: 09:18:09

Tagesordnung

öffentlich

Pos.	Inhalt	Ergebnis	Plan	Plan	Plan	Plan	Plan
		2022	2023	2024	2025	2026	2027
		EUR	EUR	EUR	EUR	EUR	EUR
		1	2	3	4	5	6
359	Weitere sonstige ordentliche Erträge aus laufender Verwaltungstätigkeit	0,00	0	0	0	0	0
<b>36</b>	<b>Zinsen und sonstige Finanzerträge</b>	<b>771.636,24</b>	<b>810.500</b>	<b>835.500</b>	<b>815.500</b>	<b>815.500</b>	<b>815.500</b>
361	Zinserträge	0,00	0	25.000	5.000	5.000	5.000
	36170000 Zinserträge - Kreditinstitute	0,00	0	25.000	5.000	5.000	5.000
365	Erträge aus Gewinnanteilen aus verbundenen Unternehmen, Beteiligungen und Sondervermögen	773.117,24	810.000	810.000	810.000	810.000	810.000
	36511000 Gewinnanteile aus Verbundenen Unternehmen, Beteiligungen und Sondervermögen - Energie	345.721,06	380.000	380.000	380.000	380.000	380.000
	36512000 Gewinnanteile aus Verbundenen Unternehmen, Beteiligungen und Sondervermögen - Gas	427.396,18	430.000	430.000	430.000	430.000	430.000
369	Sonstige Finanzerträge	-1.481,00	500	500	500	500	500
	36911000 Sonstige Finanzerträge	-1.481,00	500	500	500	500	500
<b>37</b>	<b>Aktivierete Eigenleistungen und Bestandsveränderungen</b>	<b>0,00</b>	<b>0</b>	<b>0</b>	<b>0</b>	<b>0</b>	<b>0</b>
371	Aktivierete Eigenleistungen	0,00	0	0	0	0	0
372	Bestandsveränderungen	0,00	0	0	0	0	0
<b>38</b>	<b>Interne Leistungsbeziehungen</b>	<b>84.028,60</b>	<b>0</b>	<b>0</b>	<b>0</b>	<b>0</b>	<b>0</b>
381	Interne Leistungsbeziehungen	84.028,60	0	0	0	0	0
	38111000 Interne Leistungsbeziehungen - Bauhof	11.436,43	0	0	0	0	0
	38113000 Interne Leistungsbeziehungen - Sonstige	72.592,17	0	0	0	0	0
	<b>ordentliche Erträge</b>	<b>12.568.141,71</b>	<b>13.922.330</b>	<b>14.822.601</b>	<b>14.649.286</b>	<b>14.516.209</b>	<b>14.603.564</b>
	30111000 Grundsteuer A	33.650,23	35.000	35.000	35.000	35.000	35.000
	30121000 Grundsteuer B	801.490,45	795.000	795.000	795.000	795.000	795.000
	30131000 Gewerbesteuer	3.327.602,15	3.200.000	4.036.000	4.000.000	4.050.000	4.100.000
	30211000 Gemeindeanteil an der Einkommenssteuer	2.149.421,87	2.115.000	2.250.000	2.200.000	2.200.000	2.200.000
	30221000 Gemeindeanteil an der Umsatzsteuer	425.012,58	500.000	500.000	500.000	500.000	500.000
	30311000 Vergütungssteuer	4.320,00	4.000	4.000	4.000	4.000	4.000
	30321000 Hundesteuer	30.815,01	31.500	33.000	31.500	31.500	31.500
	31111000 Allgemeine Schlüsselzuweisungen	2.046.603,00	2.550.000	2.100.000	2.100.000	2.100.000	2.100.000
	31310000 Sonstige allgemeine Zuweisungen - Land	27.100,97	22.000	22.000	5.000	5.000	5.000
	31400000 Zuweisungen und Zuschüsse für laufende Zwecke - Bund - Allgemein	200,00	0	0	0	0	0
	31410000 Zuweisungen und Zuschüsse für laufende Zwecke - Land	1.621.466,56	1.829.280	1.945.600	1.862.000	1.837.000	1.846.000
	31411000 Zuweisungen und Zuschüsse für laufende Zwecke - Land - GTA	71.977,69	90.000	105.000	105.000	105.000	105.000
	31412000 Zuweisungen und Zuschüsse für laufende Zwecke - Land - Inklusion	1.539,93	1.120	1.900	1.400	1.400	1.400
	31420000 Zuweisungen und Zuschüsse für laufende Zwecke - Gemeinden/GV - Allgemein	79.904,47	24.600	12.500	0	0	0
	31440000 Zuweisungen und Zuschüsse für laufende Zwecke - Gesetzliche Sozialversicherung	1.481,74	0	0	0	0	0
	31450000 Zuweisungen und Zuschüsse für laufende Zwecke - Verbundene Unternehmen, Beteiligungen und Sondervermögen	500,00	0	1.500	1.500	0	1.500
	31460000 Zuweisungen und Zuschüsse für laufende Zwecke - Sonstige öffentl. Sonderrechnungen	41.800,00	0	0	0	0	0

CIP-KD / KDHH

Rel. 4.2.12 (Update 5) (01.03.2024)

# TOP 14 - Anlage zu Beschlussvorlage 073/2024 - Haushaltssatzung 2024



## Zusammengefasste Übersicht nach Konten - Ergebnishaushalt 2024

Gemeinde: 12 Lengdenfeld

Seite : 173  
 Datum: 23.05.2024  
 Uhrzeit: 09:18:09

Tagesordnung

öffentlich

Pos.	Inhalt	Ergebnis	Plan	Plan	Plan	Plan	Plan
		2022	2023	2024	2025	2026	2027
		EUR	EUR	EUR	EUR	EUR	EUR
		1	2	3	4	5	6
31470000	Zuweisungen und Zuschüsse für laufende Zwecke - Private Unternehmen	13.070,00	0	12.500	12.500	500	12.500
31480000	Zuweisungen und Zuschüsse für laufende Zwecke - Übrige Bereiche	11.581,11	3.080	500	3.580	3.080	3.580
31611000	Auflösung von Sonderposten aus Zuwendungen, Zuweisungen, Beiträgen, Kostenerstattungen und ähnlichen Entgelten, Spenden, investiven Umlagen sowie unentgeltlichen Vermögensübertragungen	0,00	912.830	912.761	919.926	923.349	916.504
32911000	Weitere sonstige Transfererträge - Ertr. aus Grundst.-Ausgleich	1.712,00	0	1.700	1.700	1.700	1.700
32912000	Weitere sonstige Transfererträge - Ertr. aus GewSt-Ausgleich	7.918,03	1.600	1.600	1.600	1.600	1.600
33111100	An-/Ab-/Ummeldungen	2.895,00	2.800	3.000	3.000	3.000	3.000
33111200	Gestattungen	540,00	400	1.000	1.000	1.000	1.000
33111300	Reisegewerbe	215,00	150	200	200	200	200
33111400	Gewerbezentralregister	286,00	300	300	300	300	300
33111900	Sonstige Gewerbeangelegenheiten (z. B. Auskünfte)	56,00	100	100	100	100	100
33112100	Personalausweis/Reisepass-Angelegenheiten	42.830,40	45.000	47.000	47.000	47.000	47.000
33112210	Meldeauskünfte (ggü. privaten Personen)	98,00	100	100	100	100	100
33112220	Meldeauskünfte (ggü. Gemeinden/GV oder sonstige öffentliche Unternehmen)	139,96	150	150	150	150	150
33112230	Meldeauskünfte (ggü. Sonstige: Rechtsanwälte, Firmen, etc.)	734,00	750	750	750	750	750
33112300	Meldebescheinigungen	1.164,00	1.200	1.400	1.400	1.400	1.400
33112400	Bundeszentralregister	3.419,00	3.200	3.400	3.400	3.400	3.400
33114700	Zulassungen	488,40	1.000	700	1.000	1.000	1.000
33114800	Verkehrsrechtliche Anordnungen	1.664,00	1.400	1.600	1.600	1.600	1.600
33114900	Sonstiges lt. Kostensatzung	3.399,45	4.700	4.800	4.800	4.800	4.800
33115000	Beglaubigungen	321,60	350	450	450	450	450
33211000	Benutzungsgebühren und ähnliche Entgelte	94.810,55	50.750	119.150	153.690	83.690	153.690
33211010	Benutzungsgebühren und ähnliche Entgelte - Kita/ Hort	206.393,55	224.000	247.000	224.000	224.000	224.000
33211020	Benutzungsgebühren und ähnliche Entgelte - Kita/ Hort - Absenkungsbeiträge	21.866,32	21.000	21.500	20.500	20.500	20.500
33411000	Schülerbeförderungsentgelt	3.690,00	4.300	4.000	4.000	4.000	4.000
34111000	Mieten	47.909,89	57.170	55.820	57.220	57.220	57.220
34111100	Betriebskosten	14.276,45	500	500	500	500	500
34111200	Betriebskostenabrechnung	3.665,71	4.000	18.000	18.000	18.000	18.000
34111900	Sonstige Mieten	665,42	700	700	700	700	700
34112000	Pachten	24.976,66	30.000	30.000	30.000	30.000	30.000
34112100	Erbpacht	4.005,98	4.000	2.000	4.000	4.000	4.000
34112200	Sonstige Pachten	140,94	150	150	150	150	150
34113100	Mahngebühren (GKZ 20)	35,00	0	0	0	0	0
34211000	Verkauf	46.898,15	49.900	37.800	41.400	41.400	41.400
34311000	Privatrechtliche Entgelte für die Benutzung öffentlicher Einrichtungen	3.259,57	610	610	610	610	610
34612100	Ersätze - Sonstige	23.683,62	15.280	25.150	25.150	25.150	25.150

CIP-KD / KDHH

Rel. 4.2.12 (Update 5) (01.03.2024)

# TOP 14 - Anlage zu Beschlussvorlage 073/2024 - Haushaltssatzung 2024



## Zusammengefasste Übersicht nach Konten - Ergebnishaushalt 2024

Gemeinde: 12 Lengdenfeld

Seite : 174  
 Datum: 23.05.2024  
 Uhrzeit: 09:18:09

Tagesordnung

öffentlich

Pos.	Inhalt	Ergebnis	Plan	Plan	Plan	Plan	Plan
		2022	2023	2024	2025	2026	2027
		EUR	EUR	EUR	EUR	EUR	EUR
		1	2	3	4	5	6
	34613000 Entgelte - Bauhof	1.083,75	1.500	3.000	3.000	3.000	3.000
	34802000 Kostenerstattungen und Kostenumlagen - Bund - Katastrophenschutz	2.682,48	3.000	3.000	3.000	3.000	3.000
	34811000 Kostenerstattungen und Kostenumlagen - Land - Wahlen	0,00	0	10.000	5.500	0	0
	34812000 Kostenerstattungen und Kostenumlagen - Land - Kriegsgräber	1.028,50	1.030	1.030	1.030	1.030	1.030
	34813000 Kostenerstattung Landesfeuerwehrschule	576,55	300	100	300	300	300
	34820000 Kostenerstattungen und Kostenumlagen - Gemeinden/GV	167.421,04	150.000	150.000	150.000	150.000	150.000
	34830000 Kostenerstattungen und Kostenumlagen - Zweckverbänden und dergl.	16.414,08	38.500	31.500	31.500	31.500	31.500
	34880000 Kostenerstattungen und Kostenumlagen - Übrige Bereiche - Allgemein	409,20	430	430	430	430	430
	35111000 Konzessionsabgaben - Energie	190.792,25	190.000	205.000	205.000	205.000	205.000
	35112000 Konzessionsabgaben - Gas	24.952,76	30.000	30.000	30.000	30.000	30.000
	35611000 Bußgelder - Absummiering	14.599,50	15.500	15.750	15.750	15.750	15.750
	35621100 Nachzahlungszinsen	0,00	15.000	15.000	15.000	15.000	15.000
	35621200 Verspätungszuschlag	2.325,00	5.000	5.000	5.000	5.000	5.000
	35621300 Stundungszinsen	125,00	4.000	3.000	4.000	4.000	4.000
	35621600 Mahngebühren	1.320,00	5.100	5.100	5.100	5.100	5.100
	35621700 Vollstreckungsgebühren	45,00	1.000	1.000	1.000	1.000	1.000
	35621900 Säumniszuschläge	13.348,42	12.000	18.000	12.000	12.000	12.000
	35622000 Gebühr SPK	242,37	500	500	500	500	500
	35623500 Mahngebühren - privatrechtliche Forderungen	5,00	0	0	0	0	0
	35821000 Auflösung von Rückstellungen	0,00	0	91.800	120.800	48.800	0
	35831000 Auflösung oder Herabsetzung von Einzelwertberechtigungen auf Forderungen	21.409,56	0	0	0	0	0
	36170000 Zinserträge - Kreditinstitute	0,00	0	25.000	5.000	5.000	5.000
	36511000 Gewinnanteile aus Verbundenen Unternehmen, Beteiligungen und Sondervermögen - Energie	345.721,06	380.000	380.000	380.000	380.000	380.000
	36512000 Gewinnanteile aus Verbundenen Unternehmen, Beteiligungen und Sondervermögen - Gas	427.396,18	430.000	430.000	430.000	430.000	430.000
	36911000 Sonstige Finanzerträge	-1.481,00	500	500	500	500	500
	38111000 Interne Leistungsbeziehungen - Bauhof	11.436,43	0	0	0	0	0
	38113000 Interne Leistungsbeziehungen - Sonstige	72.592,17	0	0	0	0	0
<b>4</b>	<b>Ordentliche Aufwendungen</b>	<b>-11.434.110,30</b>	<b>-14.613.803</b>	<b>-15.597.113</b>	<b>-15.114.325</b>	<b>-15.022.246</b>	<b>-15.091.152</b>
<b>40</b>	<b>Personalaufwendungen</b>	<b>-3.267.429,68</b>	<b>-3.824.010</b>	<b>-4.181.670</b>	<b>-4.180.280</b>	<b>-4.259.480</b>	<b>-4.357.100</b>
401	Dienstaufwendungen	-2.567.001,26	-2.952.200	-3.228.550	-3.267.800	-3.340.300	-3.420.100
	40111000 Dienstaufwendungen für Beamte	-98.795,80	-104.500	-104.200	-104.200	-104.200	-104.200
	40121000 Dienstaufwendungen für Arbeitnehmer	-2.399.652,09	-2.777.700	-3.053.650	-3.103.600	-3.176.100	-3.255.900
	40122000 Dienstaufwendungen für Auszubildende	-17.726,05	-16.000	-10.700	0	0	0
	40191000 Dienstaufwendungen für sonstige Beschäftigte	-417,32	0	0	0	0	0
	40192000 Honorare GTA	-50.410,00	-54.000	-60.000	-60.000	-60.000	-60.000
402	Beiträge zu Versorgungskassen	-188.529,97	-245.510	-254.070	-256.780	-252.380	-255.200
	40211000 Beiträge zu Versorgungskassen für Beamte/Anwärter	-98.458,71	-120.000	-122.800	-125.000	-125.000	-125.000
	40221000 Beiträge zu Versorgungskassen für Arbeitnehmer	-90.056,23	-125.510	-130.820	-131.780	-127.380	-130.200

CIP-KD / KDHH

Rel. 4.2.12 (Update 5) (01.03.2024)

# TOP 14 - Anlage zu Beschlussvorlage 073/2024 - Haushaltssatzung 2024



## Zusammengefasste Übersicht nach Konten - Ergebnishaushalt 2024 Gemeinde: 12 Lengdenfeld

Seite : 175  
Datum: 23.05.2024  
Uhrzeit: 09:18:09

Tagesordnung

öffentlich

Pos.	Inhalt	Ergebnis	Plan	Plan	Plan	Plan	Plan
		2022	2023	2024	2025	2026	2027
		EUR	EUR	EUR	EUR	EUR	EUR
		1	2	3	4	5	6
	40222000 Beiträge zu Versorgungskassen für Auszubildende	0,00	0	-450	0	0	0
	40291000 Beiträge zu Versorgungskassen für sonstige Beschäftigte	-15,03	0	0	0	0	0
403	Beiträge zur gesetzlichen Sozialversicherung	-511.898,45	-520.200	-629.800	-641.900	-655.350	-671.350
	40321000 Beiträge zur gesetzlichen Sozialversicherung für Arbeitnehmer	-487.278,21	-495.700	-609.700	-623.900	-637.350	-653.350
	40322000 Beiträge zur gesetzlichen Sozialversicherung für Auszubildende	0,00	0	-2.100	0	0	0
	40324000 Beiträge zur gesetzlichen Unfallversicherung	-24.496,86	-24.500	-18.000	-18.000	-18.000	-18.000
	40391000 Beiträge zur gesetzlichen Sozialversicherung für sonstige Beschäftigte	-123,38	0	0	0	0	0
404	Beihilfen und Unterstützungsleistungen für Beschäftigte	0,00	-1.600	-19.050	-10.450	-10.450	-10.450
	40411000 Beihilfen und Unterstützungsleistungen für Beschäftigte	0,00	-1.600	-19.050	-10.450	-10.450	-10.450
405	Zuführungen zu Pensionsrückstellungen für Beschäftigte	0,00	0	0	0	0	0
406	Zuführungen zu Beihilferückstellungen für Beschäftigte	0,00	0	0	0	0	0
407	Zuführungen zu Rückstellungen für Entgeltzahlungen für Zeiten der Freistellung von der Arbeit im Rahmen von Altersteilzeit	0,00	-104.500	-50.200	-3.350	-1.000	0
	40711000 Zuführungen zu Rückstellungen für Entgeltzahlungen für Zeiten der Freistellung von der Arbeit im Rahmen von Altersteilzeit	0,00	-104.500	-50.200	-3.350	-1.000	0
<b>41</b>	<b>Versorgungsaufwendungen</b>	<b>0,00</b>	<b>0</b>	<b>0</b>	<b>0</b>	<b>0</b>	<b>0</b>
411	Versorgungsaufwendungen	0,00	0	0	0	0	0
413	Beiträge zur gesetzlichen Sozialversicherung für Versorgungsempfänger	0,00	0	0	0	0	0
414	Beihilfen und Unterstützungsleistungen für Versorgungsempfänger	0,00	0	0	0	0	0
415	Zuführungen zu Pensionsrückstellungen für Versorgungsempfänger	0,00	0	0	0	0	0
416	Zuführungen zu Beihilferückstellungen für Versorgungsempfänger	0,00	0	0	0	0	0
<b>42</b>	<b>Sach- und Dienstleistungen</b>	<b>-1.783.497,20</b>	<b>-2.304.297</b>	<b>-2.207.485</b>	<b>-1.847.745</b>	<b>-1.755.445</b>	<b>-1.828.045</b>
421	Unterhaltung der Grundstücke und baulichen Anlagen	-206.018,42	-536.550	-310.650	-135.000	-135.000	-135.000
	42111200 Eigene GS'e - Unterhaltung der baulichen Anlagen	-176.593,81	-502.450	-273.850	-108.800	-108.800	-108.800
	42112200 Fremde GS'e - Unterhaltung der baulichen Anlagen	-393,30	-300	-500	-300	-300	-300
	42113200 Betriebsvorrichtungen - Unterhaltung	-29.031,31	-33.800	-36.300	-25.900	-25.900	-25.900
422	Unterhaltung des sonstigen unbeweglichen Vermögens	-249.986,75	-183.300	-274.400	-234.150	-224.150	-224.150
	42211100 Eigene GS'e - Unterhaltung des sonstigen unbeweglichen Vermögens	-189.597,55	-161.500	-231.500	-186.500	-176.500	-176.500
	42212100 Fremde GS'e - Unterhaltung des sonstigen unbeweglichen Vermögens	-53.665,26	-20.650	-41.750	-46.650	-46.650	-46.650
	42213100 Betriebsvorrichtungen - Unterhaltung des sonstigen unbeweglichen Vermögens	-6.723,94	-1.150	-1.150	-1.000	-1.000	-1.000
423	Mieten und Pachten	-11.297,09	-11.730	-13.830	-10.730	-10.730	-10.730

CIP-KD / KDHH

Rel. 4.2.12 (Update 5) (01.03.2024)

# TOP 14 - Anlage zu Beschlussvorlage 073/2024 - Haushaltssatzung 2024



## Zusammengefasste Übersicht nach Konten - Ergebnishaushalt 2024

Gemeinde: 12 Lengdenfeld

Seite : 176  
 Datum: 23.05.2024  
 Uhrzeit: 09:18:09

Tagesordnung

öffentlich

Pos.	Inhalt	Ergebnis	Plan	Plan	Plan	Plan	Plan
		2022	2023	2024	2025	2026	2027
		EUR	EUR	EUR	EUR	EUR	EUR
		1	2	3	4	5	6
	42311000 Mieten	-1.764,80	-1.900	-5.000	-1.900	-1.900	-1.900
	42312000 Pachten	-300,08	-480	-480	-480	-480	-480
	42313000 Erbpachten	-2.313,12	-2.350	-2.350	-2.350	-2.350	-2.350
	42321000 Leasing	-6.919,09	-7.000	-6.000	-6.000	-6.000	-6.000
424	Bewirtschaftung des unbeweglichen Vermögens	-509.579,93	-616.907	-613.985	-555.745	-556.095	-555.795
	42411000 Grundsteuern	-7.974,10	-7.543	-7.148	-7.148	-7.148	-7.148
	42412100 Strom	-74.145,56	-116.610	-121.450	-121.150	-121.450	-121.150
	42412200 Gas/ Heizung	-108.394,17	-113.150	-121.400	-119.100	-119.100	-119.100
	42413000 Wasser/ Abwasser	-33.887,49	-33.950	-37.490	-37.290	-37.290	-37.290
	42413001 Wasser/ Abwasser - BgA - steuerfrei	-2.594,76	-3.000	0	0	0	0
	42414000 Versicherungen	-43.551,81	-55.514	-73.207	-51.907	-51.907	-51.907
	42415000 Sonstige Bewirtschaftungskosten	-238.188,36	-286.540	-252.690	-218.550	-218.600	-218.600
	42415001 Sonstige Bewirtschaftungskosten - BgA - steuerfrei	-843,68	-600	-600	-600	-600	-600
425	Unterhaltung, Bewirtschaftung und Erwerb des beweglichen und immateriellen Vermögens	-260.949,71	-274.050	-281.800	-250.350	-250.350	-241.950
	42511000 Betriebs- und Schmierstoffe	-64.212,64	-52.900	-48.500	-48.500	-48.500	-48.500
	42512000 Unterhaltung und Instandsetzung	-95.482,57	-86.200	-107.900	-85.900	-85.900	-85.900
	42513000 Steuern	-1.427,89	-1.700	-1.500	-1.500	-1.500	-1.500
	42514000 Versicherungen	-20.910,63	-21.450	-23.850	-23.850	-23.850	-14.850
	42531000 Geringwertige Vermögensgegenstände	-30.854,19	-33.700	-27.200	-24.100	-24.100	-24.700
	42534000 Geringwertige Vermögensgegenstände - GTA	-2.079,75	-17.000	-15.000	-15.000	-15.000	-15.000
	42541000 Unterhaltung des immateriellen Vermögens	-18.683,94	-24.800	-25.500	-21.500	-21.500	-21.500
	42551000 Unterhaltung des sonstigen beweglichen Vermögens	-27.298,10	-36.300	-32.350	-30.000	-30.000	-30.000
426	Besondere Aufwendungen für Beschäftigte	-37.186,74	-154.160	-73.620	-46.470	-45.120	-45.120
	42612000 Besondere Aufwendungen für Beschäftigte - Aus- und Fortbildung	-15.760,88	-30.340	-43.650	-22.100	-20.800	-20.800
	42612100 Besondere Aufwendungen für Beschäftigte - Aus- und Fortbildung - Reisekosten	-3.156,92	-5.920	-7.020	-4.820	-4.770	-4.770
	42613000 Besondere Aufwendungen für Beschäftigte - Dienst- und Schutzkleidung	-18.268,94	-117.900	-22.950	-19.550	-19.550	-19.550
427	Besondere Verwaltungs- und Betriebsaufwendungen sowie Schülerbeförderung	-485.764,32	-495.300	-601.200	-577.300	-496.000	-577.300
	42711000 Besondere Verwaltungs- und Betriebsaufwendungen	-174.118,17	-78.100	-186.400	-149.100	-67.800	-149.100
	42711001 Besondere Verwaltungs- und Betriebsaufwendungen - BgA - steuerfrei	-30,00	0	0	0	0	0
	42712100 Besondere Verwaltungs- und Betriebsaufwendungen - Strom	-79.155,04	-156.000	-156.000	-156.000	-156.000	-156.000
	42714000 Besondere Verwaltungs- und Betriebsaufwendungen - GTA	-19.954,11	-18.000	-16.000	-16.000	-16.000	-16.000
	42715100 Besondere Verwaltungs- und Betriebsaufwendungen - Meldewesen	-30.595,44	-30.000	-37.000	-37.000	-37.000	-37.000
	42715300 Besondere Verwaltungs- und Betriebsaufwendungen - Gewerbeangelegenheiten	-178,64	-200	-200	-200	-200	-200
	42715400 Besondere Verwaltungs- und Betriebsaufwendungen - Lengdenfelder Anzeiger	-28.599,71	-32.000	-40.000	-40.000	-40.000	-40.000
	42721000 Schülerbeförderung	-86.948,21	-98.000	-96.000	-98.000	-98.000	-98.000

CIP-KD / KDHH

Rel. 4.2.12 (Update 5) (01.03.2024)

# TOP 14 - Anlage zu Beschlussvorlage 073/2024 - Haushaltssatzung 2024



## Zusammengefasste Übersicht nach Konten - Ergebnishaushalt 2024

Gemeinde: 12 Lengsfeld

Seite : 177  
 Datum: 23.05.2024  
 Uhrzeit: 09:18:09

Tagesordnung

öffentlich

Pos.	Inhalt	Ergebnis	Plan	Plan	Plan	Plan	Plan
		2022	2023	2024	2025	2026	2027
		EUR	EUR	EUR	EUR	EUR	EUR
		1	2	3	4	5	6
	42731000 Unterrichtswegekosten	-14.526,32	-27.000	-25.000	-25.000	-25.000	-25.000
	42751000 Lernmittel	-47.906,79	-48.000	-37.600	-49.000	-49.000	-49.000
	42752000 Lernmittel - GWG	0,00	-1.500	0	0	0	0
	42761000 Lehrmittel	-1.987,89	-4.000	-5.500	-5.500	-5.500	-5.500
	42762000 Lehrmittel - GWG	-1.764,00	-2.500	-1.500	-1.500	-1.500	-1.500
428	Verbrauch von Vorräten	-22.714,24	-27.000	-32.000	-32.000	-32.000	-32.000
	42812000 Verbrauch von Vorräten - Streugut für den Straßenwinterdienst	-22.714,24	-27.000	-32.000	-32.000	-32.000	-32.000
429	Sonstige Dienstleistungen	0,00	-5.300	-6.000	-6.000	-6.000	-6.000
	42911000 Sonstige Dienstleistungen	0,00	-5.300	-6.000	-6.000	-6.000	-6.000
<b>43</b>	<b>Transferaufwendungen</b>	<b>-5.789.633,47</b>	<b>-5.959.312</b>	<b>-6.518.012</b>	<b>-6.405.012</b>	<b>-6.405.012</b>	<b>-6.255.612</b>
431	Zuweisungen und Zuschüsse für laufende Zwecke	-2.584.516,83	-2.702.712	-3.151.062	-3.133.412	-3.133.412	-3.134.012
	43120000 Zuweisungen und Zuschüsse für laufende Zwecke - Gemeinden/GV	-253.970,81	-788.800	-824.100	-853.500	-853.500	-854.100
	43130000 Zuweisungen und Zuschüsse für laufende Zwecke - Zweckverbände und dergl.	-59.942,00	-64.000	-61.000	-61.000	-61.000	-61.000
	43170000 Zuweisungen und Zuschüsse für laufende Zwecke - Private Unternehmen	-926.290,51	-1.786.250	-2.140.300	-2.128.250	-2.128.250	-2.128.250
	43180000 Zuweisungen und Zuschüsse für laufende Zwecke - Übrige Bereiche	-1.344.313,51	-63.662	-125.662	-90.662	-90.662	-90.662
432	Schuldendiensthilfen	0,00	0	0	0	0	0
433	Sozialtransferaufwendungen	0,00	0	-350	0	0	0
	43383100 Schul- und KITA-Ausflüge	0,00	0	-350	0	0	0
434	Steuerbeteiligungen	-328.356,54	-220.000	-330.000	-220.000	-220.000	-220.000
	43411000 Gewerbesteuerumlage	-328.356,54	-220.000	-330.000	-220.000	-220.000	-220.000
435	Allgemeine Zuweisungen	0,00	0	0	0	0	0
437	Allgemeine Umlagen	-2.875.208,28	-3.035.000	-3.035.000	-3.050.000	-3.050.000	-2.900.000
	43721000 Kreisumlage	-2.875.208,28	-3.035.000	-3.035.000	-3.050.000	-3.050.000	-2.900.000
439	Sonstige Transferaufwendungen	-1.551,82	-1.600	-1.600	-1.600	-1.600	-1.600
	43911000 Sonstige Transferaufwendungen - Aufw. aus Grundst.-Ausgleich	-1.551,82	-1.600	-1.600	-1.600	-1.600	-1.600
<b>44</b>	<b>Sonstige ordentliche Aufwendungen aus laufender Verwaltungstätigkeit</b>	<b>-440.432,72</b>	<b>-511.700</b>	<b>-678.830</b>	<b>-584.090</b>	<b>-500.490</b>	<b>-501.790</b>
441	Sonstige Personal- und Versorgungsaufwendungen	-10.591,78	-14.000	-29.000	-29.000	-29.000	-29.000
	44111000 Funktionsbedingte Aufwandsentschädigung	-3.489,00	-3.800	-3.800	-3.800	-3.800	-3.800
	44112000 Arbeitsmedizinische und Arbeitssicherheitstechnische Betreuung	-7.012,78	-10.000	-25.000	-25.000	-25.000	-25.000
	44114000 Sonstige Personal- und Versorgungsaufwendungen	-90,00	-200	-200	-200	-200	-200
442	Inanspruchnahme von Rechten und Diensten	-157.987,38	-180.570	-315.380	-255.390	-177.790	-179.090
	44211000 Entschädigung BM/ Stadträte/ Ortschaftsräte	-44.333,90	-30.000	-46.000	-46.000	-46.000	-46.000
	44211100 Entschädigung Stadträte/ Ortschaftsräte - SV-Anteil	2.815,88	0	0	0	0	0
	44212000 Funktions-/ Einsatzträgerentschädigung	-18.295,25	-18.500	-18.500	-18.500	-18.500	-18.500
	44213000 Lohnausfallkosten Feuerwehr	-3.107,05	-4.000	-4.000	-4.000	-4.000	-4.000
	44214000 Aufwandsentschädigung bei Wahlen	-7.175,00	0	-9.000	-12.500	0	0
	44215000 Entschädigung Ehrenamt	-3.240,00	-4.080	-3.220	-3.220	-3.220	-3.220
	44221000 Leiharbeitskräfte	-2.570,75	0	-45.000	0	0	0
	44231000 Datenverarbeitung	-15.244,88	-18.080	-20.330	-17.900	-17.900	-17.900

CIP-KD / KDHH

Rel. 4.2.12 (Update 5) (01.03.2024)



# TOP 14 - Anlage zu Beschlussvorlage 073/2024 - Haushaltssatzung 2024



## Zusammengefasste Übersicht nach Konten - Ergebnishaushalt 2024

Gemeinde: 12 Lengdenfeld

Seite : 178  
 Datum: 23.05.2024  
 Uhrzeit: 09:18:09

Tagesordnung

öffentlich

Pos.	Inhalt	Ergebnis	Plan	Plan	Plan	Plan	Plan
		2022	2023	2024	2025	2026	2027
		EUR	EUR	EUR	EUR	EUR	EUR
		1	2	3	4	5	6
	44291000 Verfügungsmittel	-3.857,75	-4.600	-4.900	-4.900	-4.900	-4.900
	44292000 Vermischte Auszahlungen	-3.201,61	0	-7.000	-5.000	0	0
	44293000 Mitgliedsbeiträge	-16.595,01	-26.110	-20.730	-19.670	-19.670	-19.670
	44294000 Künstlersozialabgabe	-1.014,12	-2.700	-2.700	-2.700	-1.400	-2.700
	44295000 Sanierungsträger	-28.593,97	-40.000	-40.000	-40.000	-40.000	-40.000
	44296000 Planungskosten	-8.777,57	-27.500	-86.000	-76.000	-17.200	-17.200
	44297000 Sonst.Kosten Stadtentwicklung/ Städtebaurecht	-4.796,40	-5.000	-8.000	-5.000	-5.000	-5.000
443	Geschäftsaufwendungen	-147.444,15	-168.050	-174.250	-146.700	-140.700	-140.700
	44311000 Bürobedarf	-9.303,62	-10.500	-12.300	-8.300	-8.300	-8.300
	44311100 EDV-Material	-13.954,06	-22.750	-16.850	-16.300	-16.300	-16.300
	44312000 Bücher und Zeitschriften	-7.188,23	-9.300	-9.050	-8.300	-8.300	-8.300
	44313000 Post- und Fernmeldegebühren	-31.333,09	-31.400	-37.450	-36.950	-30.950	-30.950
	44314000 Sonstige Reisekosten	-715,48	-3.750	-1.200	-1.150	-1.150	-1.150
	44315000 Sachverständigenkosten und Gerichtskosten u. ä.	-45.966,71	-64.000	-58.500	-55.500	-55.500	-55.500
	44316000 Öffentliche Bekanntmachungen; Kosten von Fachbeiräten, Kommissionen und Ausschüssen	0,00	-1.000	-1.500	-1.500	-1.500	-1.500
	44317000 Sonstige Geschäftsaufwendungen	-38.982,96	-25.350	-37.400	-18.700	-18.700	-18.700
444	Steuern, Versicherungen, Schadensfälle	-95.745,49	-116.630	-124.950	-117.750	-117.750	-117.750
	44411000 Steuern	-54.710,37	-55.000	-55.000	-55.000	-55.000	-55.000
	44412000 Versicherungen, Schadensfälle	-11.754,87	-20.630	-17.750	-17.550	-17.550	-17.550
	44413000 Schwerbehindertenabgabe	0,00	-15.000	-15.000	-15.000	-15.000	-15.000
	44414000 Gesetzliche Unfallversicherung Schüler	-29.280,25	-26.000	-37.200	-30.200	-30.200	-30.200
445	Erstattungen für Aufwendungen von Dritten aus laufender Verwaltungstätigkeit	-28.663,92	-32.450	-35.250	-35.250	-35.250	-35.250
	44520000 Erstattungen - Gemeinden/GV	-2.466,32	-4.450	-3.250	-3.250	-3.250	-3.250
	44530000 Erstattungen - Zweckverbände und dgl.	-26.197,60	-28.000	-32.000	-32.000	-32.000	-32.000
446	Aufgabenbezogene Leistungsbeteiligungen	0,00	0	0	0	0	0
447	Wertveränderungen bei Vermögensgegenständen	0,00	0	0	0	0	0
448	Besondere Aufwendungen	0,00	0	0	0	0	0
449	Weitere sonstige Aufwendungen aus laufender Verwaltungstätigkeit	0,00	0	0	0	0	0
<b>45</b>	<b>Zinsen und sonstige Finanzaufwendungen</b>	<b>-2.197,27</b>	<b>-25.228</b>	<b>-11.878</b>	<b>-3.826</b>	<b>-23.776</b>	<b>-43.725</b>
451	Zinsaufwendungen	-2.161,28	-12.728	-378	-326	-20.276	-40.225
	45171001 Zinsaufwendungen - Kreditinstitute - SPK - 6781020682	0,00	-11.800	0	0	0	0
	45171003 Zinsaufwendungen - Kreditinstitute - SAB - 3000451102	-159,25	-597	0	0	0	0
	45171007 Zinsaufwendungen - Kreditinstitute - SPK - 6781056326	-1.585,00	-317	0	0	0	0
	45171009 Zinsaufwendungen - Kreditinstitute - SPK - 6781367127 Umschuldung	-15,44	-14	-13	-11	-10	-8
	45171012 Zinsaufwendungen - Kreditinstitute - SPK - 6781459315	-401,59	0	-365	-315	-266	-217
	45171014 Zinsaufwendungen - Kreditinstitute - Neuaufnahme 2026	0,00	0	0	0	-20.000	-40.000
459	Weitere sonstige Finanzaufwendungen	-35,99	-12.500	-11.500	-3.500	-3.500	-3.500
	45921000 Erstattungszinsen	0,00	-2.500	-1.500	-2.500	-2.500	-2.500

CIP-KD / KDHH

Rel. 4.2.12 (Update 5) (01.03.2024)

# TOP 14 - Anlage zu Beschlussvorlage 073/2024 - Haushaltssatzung 2024



## Zusammengefasste Übersicht nach Konten - Ergebnishaushalt 2024

Gemeinde: 12 Lengdenfeld

Seite : 179  
 Datum: 23.05.2024  
 Uhrzeit: 09:18:09

Tagesordnung

öffentlich

Pos.	Inhalt	Ergebnis	Plan	Plan	Plan	Plan	Plan
		2022	2023	2024	2025	2026	2027
		EUR	EUR	EUR	EUR	EUR	EUR
		1	2	3	4	5	6
	45922000 Nachzahlungszinsen	-35,99	0	0	0	0	0
	45991000 Sonstige Finanzaufwendungen	0,00	-10.000	-10.000	-1.000	-1.000	-1.000
<b>46</b>	<b>Zuschreibung von Sonderposten</b>	<b>0,00</b>	<b>0</b>	<b>0</b>	<b>0</b>	<b>0</b>	<b>0</b>
461	Abführung von Gebührenüberschüssen an den Sonderposten für den Gebührenaussgleich	0,00	0	0	0	0	0
462	Zuschreibung des Sonderpostens für das Vorsorgevermögen	0,00	0	0	0	0	0
<b>47</b>	<b>Bilanzielle Abschreibungen und Abschreibungen auf Sonderposten für geleistete Investitionszuwendungen</b>	<b>-66.891,36</b>	<b>-1.989.256</b>	<b>-1.999.238</b>	<b>-2.093.372</b>	<b>-2.078.043</b>	<b>-2.104.880</b>
471	Abschreibungen auf immaterielles Vermögen, Sachvermögen und Sonderposten für geleistete Investitionszuwendungen	0,00	-1.989.256	-1.999.238	-2.093.372	-2.078.043	-2.104.880
	47111000 Abschreibungen	0,00	-1.906.910	-1.916.893	-2.011.768	-2.007.917	-2.034.756
	47121000 Abschreibungen auf Sonderposten für geleistete Investitionszuwendungen	0,00	-82.346	-82.345	-81.604	-70.126	-70.124
472	Abschreibungen auf Finanzvermögen	-66.891,36	0	0	0	0	0
	47212260 EWB von Forderungen - Erlass - Steuerforderungen - Vergütungssteuer	-720,00	0	0	0	0	0
	47214132 EWB von Forderungen - befr. Niederschl. - Öffentl. rechtl. Ford. aus DL`n - Benutzungsgebühren u. ä. Entgelte - Kita/ Hort	-1.642,38	0	0	0	0	0
	47214210 EWB von Forderungen - befr. Niederschl. - Steuerforderungen - Grundsteuer A	-18,38	0	0	0	0	0
	47214220 EWB von Forderungen - befr. Niederschl. - Steuerforderungen - Grundsteuer B	-29.607,44	0	0	0	0	0
	47214230 EWB von Forderungen - befr. Niederschl. - Steuerforderungen - Gewerbesteuer	-13.016,25	0	0	0	0	0
	47214270 EWB von Forderungen - befr. Niederschl. - Steuerforderungen - Hundesteuer	-2.435,50	0	0	0	0	0
	47214431 EWB von Forderungen - befr. Niederschl. - Sonstige öffentl. rechtl. Forderungen - Verspätungszuschlag	-225,00	0	0	0	0	0
	47214435 EWB von Forderungen - befr. Niederschl. - Sonstige öffentl. rechtl. Forderungen - Mahngebühren	-1.543,56	0	0	0	0	0
	47214436 EWB von Forderungen - befr. Niederschl. - Sonstige öffentl. rechtl. Forderungen - Vollstreckungsgebühren	-1.285,00	0	0	0	0	0
	47214438 EWB von Forderungen - befr. Niederschl. - Sonstige öffentl. rechtl. Forderungen - Säumniszuschläge	-10.214,62	0	0	0	0	0
	47214439 EWB von Forderungen - befr. Niederschl. - Sonstige öffentl. rechtl. Forderungen - Sonstige Gebühren	-229,40	0	0	0	0	0
	47214526 EWB von Forderungen - befr. Niederschl. - Privatrechtliche Forderungen - Pachten	-23,33	0	0	0	0	0
	47215132 EWB von Forderungen - Forderungsverzicht - Öffentl. rechtl. Ford. aus DL`n - Benutzungsgebühren u. ä. Entgelte - Kita/ Hort	-240,71	0	0	0	0	0
	47215210 EWB von Forderungen - Forderungsverzicht - Steuerforderungen - Grundsteuer A	-0,05	0	0	0	0	0
	47215220 EWB von Forderungen - Forderungsverzicht - Steuerforderungen - Grundsteuer B	-964,35	0	0	0	0	0

CIP-KD / KDHH

Rel. 4.2.12 (Update 5) (01.03.2024)

# TOP 14 - Anlage zu Beschlussvorlage 073/2024 - Haushaltssatzung 2024



## Zusammengefasste Übersicht nach Konten - Ergebnishaushalt 2024

Gemeinde: 12 Lengdenfeld

Seite : 180  
 Datum: 23.05.2024  
 Uhrzeit: 09:18:09

Tagesordnung

öffentlich

Pos.	Inhalt	Ergebnis	Plan	Plan	Plan	Plan	Plan
		2022	2023	2024	2025	2026	2027
		EUR	EUR	EUR	EUR	EUR	EUR
		1	2	3	4	5	6
	47215230 EWB von Forderungen - Forderungsverzicht - Steuerforderungen - Gewerbesteuer	-1.596,32	0	0	0	0	0
	47215270 EWB von Forderungen - Forderungsverzicht - Steuerforderungen - Hundesteuer	-47,57	0	0	0	0	0
	47215420 EWB von Forderungen - Forderungsverzicht - Sonstige öffentl. rechtl. Forderungen - Bußgelder	-45,00	0	0	0	0	0
	47215435 EWB von Forderungen - Forderungsverzicht - Sonstige öffentl. rechtl. Forderungen - Mahngebühren	-320,00	0	0	0	0	0
	47215436 EWB von Forderungen - Forderungsverzicht - Sonstige öffentl. rechtl. Forderungen - Vollstreckungsgebühren	-135,00	0	0	0	0	0
	47215438 EWB von Forderungen - Forderungsverzicht - Sonstige öffentl. rechtl. Forderungen - Säumniszuschläge	-2.541,42	0	0	0	0	0
	47215439 EWB von Forderungen - Forderungsverzicht - Sonstige öffentl. rechtl. Forderungen - Sonstige Gebühren	-18,00	0	0	0	0	0
	47215525 EWB von Forderungen - Forderungsverzicht - Privatrechtliche Forderungen - Erbpacht	-0,08	0	0	0	0	0
	47215526 EWB von Forderungen - Forderungsverzicht - Privatrechtliche Forderungen - Pachten	-22,00	0	0	0	0	0
<b>48</b>	<b>Interne Leistungsbeziehungen</b>	<b>-84.028,60</b>	<b>0</b>	<b>0</b>	<b>0</b>	<b>0</b>	<b>0</b>
481	Interne Leistungsbeziehungen	-84.028,60	0	0	0	0	0
	48111000 Interne Leistungsbeziehungen - Bauhof	-11.436,43	0	0	0	0	0
	48113000 Interne Leistungsbeziehungen - Sonstige	-72.592,17	0	0	0	0	0
	<b>Ordentliche Aufwendungen</b>	<b>-11.434.110,30</b>	<b>-14.613.803</b>	<b>-15.597.113</b>	<b>-15.114.325</b>	<b>-15.022.246</b>	<b>-15.091.152</b>
	40111000 Dienstaufwendungen für Beamte	-98.795,80	-104.500	-104.200	-104.200	-104.200	-104.200
	40121000 Dienstaufwendungen für Arbeitnehmer	-2.399.652,09	-2.777.700	-3.053.650	-3.103.600	-3.176.100	-3.255.900
	40122000 Dienstaufwendungen für Auszubildende	-17.726,05	-16.000	-10.700	0	0	0
	40191000 Dienstaufwendungen für sonstige Beschäftigte	-417,32	0	0	0	0	0
	40192000 Honorare GTA	-50.410,00	-54.000	-60.000	-60.000	-60.000	-60.000
	40211000 Beiträge zu Versorgungskassen für Beamte/Anwärter	-98.458,71	-120.000	-122.800	-125.000	-125.000	-125.000
	40221000 Beiträge zu Versorgungskassen für Arbeitnehmer	-90.056,23	-125.510	-130.820	-131.780	-127.380	-130.200
	40222000 Beiträge zu Versorgungskassen für Auszubildende	0,00	0	-450	0	0	0
	40291000 Beiträge zu Versorgungskassen für sonstige Beschäftigte	-15,03	0	0	0	0	0
	40321000 Beiträge zur gesetzlichen Sozialversicherung für Arbeitnehmer	-487.278,21	-495.700	-609.700	-623.900	-637.350	-653.350
	40322000 Beiträge zur gesetzlichen Sozialversicherung für Auszubildende	0,00	0	-2.100	0	0	0
	40324000 Beiträge zur gesetzlichen Unfallversicherung	-24.496,86	-24.500	-18.000	-18.000	-18.000	-18.000
	40391000 Beiträge zur gesetzlichen Sozialversicherung für sonstige Beschäftigte	-123,38	0	0	0	0	0
	40411000 Beihilfen und Unterstützungsleistungen für Beschäftigte	0,00	-1.600	-19.050	-10.450	-10.450	-10.450
	40711000 Zuführungen zu Rückstellungen für Entgeltzahlungen für Zeiten der Freistellung von der Arbeit im Rahmen von Altersteilzeit	0,00	-104.500	-50.200	-3.350	-1.000	0

CIP-KD / KDHH

Rel. 4.2.12 (Update 5) (01.03.2024)

# TOP 14 - Anlage zu Beschlussvorlage 073/2024 - Haushaltssatzung 2024



## Zusammengefasste Übersicht nach Konten - Ergebnishaushalt 2024

Gemeinde: 12 Lengdenfeld

Seite : 181

Datum: 23.05.2024

Uhrzeit: 09:18:09

Tagesordnung

öffentlich

Pos.	Inhalt	Ergebnis	Plan	Plan	Plan	Plan	Plan
		2022	2023	2024	2025	2026	2027
		EUR	EUR	EUR	EUR	EUR	EUR
		1	2	3	4	5	6
42111200	Eigene GS'e - Unterhaltung der baulichen Anlagen	-176.593,81	-502.450	-273.850	-108.800	-108.800	-108.800
42112200	Fremde GS'e - Unterhaltung der baulichen Anlagen	-393,30	-300	-500	-300	-300	-300
42113200	Betriebsvorrichtungen - Unterhaltung	-29.031,31	-33.800	-36.300	-25.900	-25.900	-25.900
42211100	Eigene GS'e - Unterhaltung des sonstigen unbeweglichen Vermögens	-189.597,55	-161.500	-231.500	-186.500	-176.500	-176.500
42212100	Fremde GS'e - Unterhaltung des sonstigen unbeweglichen Vermögens	-53.665,26	-20.650	-41.750	-46.650	-46.650	-46.650
42213100	Betriebsvorrichtungen - Unterhaltung des sonstigen unbeweglichen Vermögens	-6.723,94	-1.150	-1.150	-1.000	-1.000	-1.000
42311000	Mieten	-1.764,80	-1.900	-5.000	-1.900	-1.900	-1.900
42312000	Pachten	-300,08	-480	-480	-480	-480	-480
42313000	Erbpachten	-2.313,12	-2.350	-2.350	-2.350	-2.350	-2.350
42321000	Leasing	-6.919,09	-7.000	-6.000	-6.000	-6.000	-6.000
42411000	Grundsteuern	-7.974,10	-7.543	-7.148	-7.148	-7.148	-7.148
42412100	Strom	-74.145,56	-116.610	-121.450	-121.450	-121.450	-121.450
42412200	Gas/ Heizung	-108.394,17	-113.150	-121.400	-119.100	-119.100	-119.100
42413000	Wasser/ Abwasser	-33.887,49	-33.950	-37.490	-37.290	-37.290	-37.290
42413001	Wasser/ Abwasser - BgA - steuerfrei	-2.594,76	-3.000	0	0	0	0
42414000	Versicherungen	-43.551,81	-55.514	-73.207	-51.907	-51.907	-51.907
42415000	Sonstige Bewirtschaftungskosten	-238.188,36	-286.540	-252.690	-218.550	-218.600	-218.600
42415001	Sonstige Bewirtschaftungskosten - BgA - steuerfrei	-843,68	-600	-600	-600	-600	-600
42511000	Betriebs- und Schmierstoffe	-64.212,64	-52.900	-48.500	-48.500	-48.500	-48.500
42512000	Unterhaltung und Instandsetzung	-95.482,57	-86.200	-107.900	-85.900	-85.900	-85.900
42513000	Steuern	-1.427,89	-1.700	-1.500	-1.500	-1.500	-1.500
42514000	Versicherungen	-20.910,63	-21.450	-23.850	-23.850	-23.850	-14.850
42531000	Geringwertige Vermögensgegenstände	-30.854,19	-33.700	-27.200	-24.100	-24.100	-24.700
42534000	Geringwertige Vermögensgegenstände - GTA	-2.079,75	-17.000	-15.000	-15.000	-15.000	-15.000
42541000	Unterhaltung des immateriellen Vermögens	-18.683,94	-24.800	-25.500	-21.500	-21.500	-21.500
42551000	Unterhaltung des sonstigen beweglichen Vermögens	-27.298,10	-36.300	-32.350	-30.000	-30.000	-30.000
42612000	Besondere Aufwendungen für Beschäftigte - Aus- und Fortbildung	-15.760,88	-30.340	-43.650	-22.100	-20.800	-20.800
42612100	Besondere Aufwendungen für Beschäftigte - Aus- und Fortbildung - Reisekosten	-3.156,92	-5.920	-7.020	-4.820	-4.770	-4.770
42613000	Besondere Aufwendungen für Beschäftigte - Dienst- und Schutzkleidung	-18.268,94	-117.900	-22.950	-19.550	-19.550	-19.550
42711000	Besondere Verwaltungs- und Betriebsaufwendungen	-174.118,17	-78.100	-186.400	-149.100	-67.800	-149.100
42711001	Besondere Verwaltungs- und Betriebsaufwendungen - BgA - steuerfrei	-30,00	0	0	0	0	0
42712100	Besondere Verwaltungs- und Betriebsaufwendungen - Strom	-79.155,04	-156.000	-156.000	-156.000	-156.000	-156.000
42714000	Besondere Verwaltungs- und Betriebsaufwendungen - GTA	-19.954,11	-18.000	-16.000	-16.000	-16.000	-16.000
42715100	Besondere Verwaltungs- und Betriebsaufwendungen - Meldewesen	-30.595,44	-30.000	-37.000	-37.000	-37.000	-37.000

CIP-KD / KDHH

Rel. 4.2.12 (Update 5) (01.03.2024)

# TOP 14 - Anlage zu Beschlussvorlage 073/2024 - Haushaltssatzung 2024



## Zusammengefasste Übersicht nach Konten - Ergebnishaushalt 2024

Gemeinde: 12 Lengdenfeld

Seite : 182  
Datum: 23.05.2024  
Uhrzeit: 09:18:09

Tagesordnung

öffentlich

Pos.	Inhalt	Ergebnis	Plan	Plan	Plan	Plan	Plan
		2022	2023	2024	2025	2026	2027
		EUR	EUR	EUR	EUR	EUR	EUR
		1	2	3	4	5	6
	42715300 Besondere Verwaltungs- und Betriebsaufwendungen - Gewerbeangelegenheiten	-178,64	-200	-200	-200	-200	-200
	42715400 Besondere Verwaltungs- und Betriebsaufwendungen - Lengdenfelder Anzeiger	-28.599,71	-32.000	-40.000	-40.000	-40.000	-40.000
	42721000 Schülerbeförderung	-86.948,21	-98.000	-96.000	-98.000	-98.000	-98.000
	42731000 Unterrichtswegekosten	-14.526,32	-27.000	-25.000	-25.000	-25.000	-25.000
	42751000 Lernmittel	-47.906,79	-48.000	-37.600	-49.000	-49.000	-49.000
	42752000 Lernmittel - GWG	0,00	-1.500	0	0	0	0
	42761000 Lehrmittel	-1.987,89	-4.000	-5.500	-5.500	-5.500	-5.500
	42762000 Lehrmittel - GWG	-1.764,00	-2.500	-1.500	-1.500	-1.500	-1.500
	42812000 Verbrauch von Vorräten - Streugut für den Straßenwinterdienst	-22.714,24	-27.000	-32.000	-32.000	-32.000	-32.000
	42911000 Sonstige Dienstleistungen	0,00	-5.300	-6.000	-6.000	-6.000	-6.000
	43120000 Zuweisungen und Zuschüsse für laufende Zwecke - Gemeinden/GV	-253.970,81	-788.800	-824.100	-853.500	-853.500	-854.100
	43130000 Zuweisungen und Zuschüsse für laufende Zwecke - Zweckverbände und dergl.	-59.942,00	-64.000	-61.000	-61.000	-61.000	-61.000
	43170000 Zuweisungen und Zuschüsse für laufende Zwecke - Private Unternehmen	-926.290,51	-1.786.250	-2.140.300	-2.128.250	-2.128.250	-2.128.250
	43180000 Zuweisungen und Zuschüsse für laufende Zwecke - Übrige Bereiche	-1.344.313,51	-63.662	-125.662	-90.662	-90.662	-90.662
	43383100 Schul- und KITA-Ausflüge	0,00	0	-350	0	0	0
	43411000 Gewerbesteuerumlage	-328.356,54	-220.000	-330.000	-220.000	-220.000	-220.000
	43721000 Kreisumlage	-2.875.208,28	-3.035.000	-3.035.000	-3.050.000	-3.050.000	-2.900.000
	43911000 Sonstige Transferaufwendungen - Aufw. aus Grundst.-Ausgleich	-1.551,82	-1.600	-1.600	-1.600	-1.600	-1.600
	44111000 Funktionsbedingte Aufwandsentschädigung	-3.489,00	-3.800	-3.800	-3.800	-3.800	-3.800
	44112000 Arbeitsmedizinische und Arbeitssicherheitstechnische Betreuung	-7.012,78	-10.000	-25.000	-25.000	-25.000	-25.000
	44114000 Sonstige Personal- und Versorgungsaufwendungen	-90,00	-200	-200	-200	-200	-200
	44211000 Entschädigung BM/ Stadträte/ Ortschaftsräte	-44.333,90	-30.000	-46.000	-46.000	-46.000	-46.000
	44211100 Entschädigung Stadträte/ Ortschaftsräte - SV-Anteil	2.815,88	0	0	0	0	0
	44212000 Funktions-/ Einsatzträgerentschädigung	-18.295,25	-18.500	-18.500	-18.500	-18.500	-18.500
	44213000 Lohnausfallkosten Feuerwehr	-3.107,05	-4.000	-4.000	-4.000	-4.000	-4.000
	44214000 Aufwandsentschädigung bei Wahlen	-7.175,00	0	-9.000	-12.500	0	0
	44215000 Entschädigung Ehrenamt	-3.240,00	-4.080	-3.220	-3.220	-3.220	-3.220
	44221000 Leiharbeitskräfte	-2.570,75	0	-45.000	0	0	0
	44231000 Datenverarbeitung	-15.244,88	-18.080	-20.330	-17.900	-17.900	-17.900
	44291000 Verfügungsmittel	-3.857,75	-4.600	-4.900	-4.900	-4.900	-4.900
	44292000 Vermischte Auszahlungen	-3.201,61	0	-7.000	-5.000	0	0
	44293000 Mitgliedsbeiträge	-16.595,01	-26.110	-20.730	-19.670	-19.670	-19.670
	44294000 Künstlersozialabgabe	-1.014,12	-2.700	-2.700	-2.700	-1.400	-2.700
	44295000 Sanierungsträger	-28.593,97	-40.000	-40.000	-40.000	-40.000	-40.000
	44296000 Planungskosten	-8.777,57	-27.500	-86.000	-76.000	-17.200	-17.200
	44297000 Sonst.Kosten Stadtentwicklung/ Städtebaurecht	-4.796,40	-5.000	-8.000	-5.000	-5.000	-5.000
	44311000 Bürobedarf	-9.303,62	-10.500	-12.300	-8.300	-8.300	-8.300
	44311100 EDV-Material	-13.954,06	-22.750	-16.850	-16.300	-16.300	-16.300

CIP-KD / KDHH

Rel. 4.2.12 (Update 5) (01.03.2024)

# TOP 14 - Anlage zu Beschlussvorlage 073/2024 - Haushaltssatzung 2024



## Zusammengefasste Übersicht nach Konten - Ergebnishaushalt 2024

Gemeinde: 12 Lengdenfeld

Seite : 183  
 Datum: 23.05.2024  
 Uhrzeit: 09:18:09

Tagesordnung

öffentlich

Pos.	Inhalt	Ergebnis	Plan	Plan	Plan	Plan	Plan
		2022	2023	2024	2025	2026	2027
		EUR	EUR	EUR	EUR	EUR	EUR
		1	2	3	4	5	6
	44312000 Bücher und Zeitschriften	-7.188,23	-9.300	-9.050	-8.300	-8.300	-8.300
	44313000 Post- und Fernmeldegebühren	-31.333,09	-31.400	-37.450	-36.950	-30.950	-30.950
	44314000 Sonstige Reisekosten	-715,48	-3.750	-1.200	-1.150	-1.150	-1.150
	44315000 Sachverständigenkosten und Gerichtskosten u. ä.	-45.966,71	-64.000	-58.500	-55.500	-55.500	-55.500
	44316000 Öffentliche Bekanntmachungen; Kosten von Fachbeiräten, Kommissionen und Ausschüssen	0,00	-1.000	-1.500	-1.500	-1.500	-1.500
	44317000 Sonstige Geschäftsaufwendungen	-38.982,96	-25.350	-37.400	-18.700	-18.700	-18.700
	44411000 Steuern	-54.710,37	-55.000	-55.000	-55.000	-55.000	-55.000
	44412000 Versicherungen, Schadensfälle	-11.754,87	-20.630	-17.750	-17.550	-17.550	-17.550
	44413000 Schwerbehindertenabgabe	0,00	-15.000	-15.000	-15.000	-15.000	-15.000
	44414000 Gesetzliche Unfallversicherung Schüler	-29.280,25	-26.000	-37.200	-30.200	-30.200	-30.200
	44520000 Erstattungen - Gemeinden/GV	-2.466,32	-4.450	-3.250	-3.250	-3.250	-3.250
	44530000 Erstattungen - Zweckverbände und dgl.	-26.197,60	-28.000	-32.000	-32.000	-32.000	-32.000
	45171001 Zinsaufwendungen - Kreditinstitute - SPK - 6781020682	0,00	-11.800	0	0	0	0
	45171003 Zinsaufwendungen - Kreditinstitute - SAB - 3000451102	-159,25	-597	0	0	0	0
	45171007 Zinsaufwendungen - Kreditinstitute - SPK - 6781056326	-1.585,00	-317	0	0	0	0
	45171009 Zinsaufwendungen - Kreditinstitute - SPK - 6781367127 Umschuldung	-15,44	-14	-13	-11	-10	-8
	45171012 Zinsaufwendungen - Kreditinstitute - SPK - 6781459315	-401,59	0	-365	-315	-266	-217
	45171014 Zinsaufwendungen - Kreditinstitute - Neuaufnahme 2026	0,00	0	0	0	-20.000	-40.000
	45921000 Erstattungszinsen	0,00	-2.500	-1.500	-2.500	-2.500	-2.500
	45922000 Nachzahlungszinsen	-35,99	0	0	0	0	0
	45991000 Sonstige Finanzaufwendungen	0,00	-10.000	-10.000	-1.000	-1.000	-1.000
	47111000 Abschreibungen	0,00	-1.906.910	-1.916.893	-2.011.768	-2.007.917	-2.034.756
	47121000 Abschreibungen auf Sonderposten für geleistete Investitionszuwendungen	0,00	-82.346	-82.345	-81.604	-70.126	-70.124
	47212260 EWB von Forderungen - Erlass - Steuerforderungen - Vergnügungssteuer	-720,00	0	0	0	0	0
	47214132 EWB von Forderungen - befr. Niederschl. - Öffentl. rechtl. Ford. aus DL'n - Benutzungsgebühren u. ä. Entgelte - Kita/ Hort	-1.642,38	0	0	0	0	0
	47214210 EWB von Forderungen - befr. Niederschl. - Steuerforderungen - Grundsteuer A	-18,38	0	0	0	0	0
	47214220 EWB von Forderungen - befr. Niederschl. - Steuerforderungen - Grundsteuer B	-29.607,44	0	0	0	0	0
	47214230 EWB von Forderungen - befr. Niederschl. - Steuerforderungen - Gewerbesteuer	-13.016,25	0	0	0	0	0
	47214270 EWB von Forderungen - befr. Niederschl. - Steuerforderungen - Hundesteuer	-2.435,50	0	0	0	0	0
	47214431 EWB von Forderungen - befr. Niederschl. - Sonstige öffentl. rechtl. Forderungen - Verspätungszuschlag	-225,00	0	0	0	0	0
	47214435 EWB von Forderungen - befr. Niederschl. - Sonstige öffentl. rechtl. Forderungen - Mahngebühren	-1.543,56	0	0	0	0	0

CIP-KD / KDHH

Rel. 4.2.12 (Update 5) (01.03.2024)

# TOP 14 - Anlage zu Beschlussvorlage 073/2024 - Haushaltssatzung 2024



## Zusammengefasste Übersicht nach Konten - Ergebnishaushalt 2024 Gemeinde: 12 Lengdenfeld

Seite : 184  
Datum: 23.05.2024  
Uhrzeit: 09:18:09

Tagesordnung

öffentlich

Pos.	Inhalt	Ergebnis	Plan	Plan	Plan	Plan	Plan
		2022	2023	2024	2025	2026	2027
		EUR	EUR	EUR	EUR	EUR	EUR
		1	2	3	4	5	6
	47214436 EWB von Forderungen - befr. Niederschl. - Sonstige öffentl. rechtl. Forderungen - Vollstreckungsgebühren	-1.285,00	0	0	0	0	0
	47214438 EWB von Forderungen - befr. Niederschl. - Sonstige öffentl. rechtl. Forderungen - Säumniszuschläge	-10.214,62	0	0	0	0	0
	47214439 EWB von Forderungen - befr. Niederschl. - Sonstige öffentl. rechtl. Forderungen - Sonstige Gebühren	-229,40	0	0	0	0	0
	47214526 EWB von Forderungen - befr. Niederschl. - Privatrechtliche Forderungen - Pachten	-23,33	0	0	0	0	0
	47215132 EWB von Forderungen - Forderungsverzicht - Öffentl. rechtl. Ford. aus DL'n - Benutzungsgebühren u. ä. Entgelte - Kita/ Hort	-240,71	0	0	0	0	0
	47215210 EWB von Forderungen - Forderungsverzicht - Steuerforderungen - Grundsteuer A	-0,05	0	0	0	0	0
	47215220 EWB von Forderungen - Forderungsverzicht - Steuerforderungen - Grundsteuer B	-964,35	0	0	0	0	0
	47215230 EWB von Forderungen - Forderungsverzicht - Steuerforderungen - Gewerbesteuer	-1.596,32	0	0	0	0	0
	47215270 EWB von Forderungen - Forderungsverzicht - Steuerforderungen - Hundesteuer	-47,57	0	0	0	0	0
	47215420 EWB von Forderungen - Forderungsverzicht - Sonstige öffentl. rechtl. Forderungen - Bußgelder	-45,00	0	0	0	0	0
	47215435 EWB von Forderungen - Forderungsverzicht - Sonstige öffentl. rechtl. Forderungen - Mahngebühren	-320,00	0	0	0	0	0
	47215436 EWB von Forderungen - Forderungsverzicht - Sonstige öffentl. rechtl. Forderungen - Vollstreckungsgebühren	-135,00	0	0	0	0	0
	47215438 EWB von Forderungen - Forderungsverzicht - Sonstige öffentl. rechtl. Forderungen - Säumniszuschläge	-2.541,42	0	0	0	0	0
	47215439 EWB von Forderungen - Forderungsverzicht - Sonstige öffentl. rechtl. Forderungen - Sonstige Gebühren	-18,00	0	0	0	0	0
	47215525 EWB von Forderungen - Forderungsverzicht - Privatrechtliche Forderungen - Erbpacht	-0,08	0	0	0	0	0
	47215526 EWB von Forderungen - Forderungsverzicht - Privatrechtliche Forderungen - Pachten	-22,00	0	0	0	0	0
	48111000 Interne Leistungsbeziehungen - Bauhof	-11.436,43	0	0	0	0	0
	48113000 Interne Leistungsbeziehungen - Sonstige	-72.592,17	0	0	0	0	0
<b>5</b>	<b>Außerordentliche Erträge oder Aufwendungen</b>						
<b>50</b>	<b>Realisierte außerordentliche Erträge</b>	<b>363.261,02</b>	<b>125.500</b>	<b>184.000</b>	<b>1.500</b>	<b>1.500</b>	<b>1.500</b>
501	Außergewöhnliche Erträge	234.139,02	0	0	0	0	0
	50117000 Spenden - Private Unternehmen	500,00	0	0	0	0	0
	50191000 Sonstige außergewöhnliche Erträge	16.046,94	0	0	0	0	0
	50191313 Sonstige allgemeine Zuweisungen - Land	217.592,08	0	0	0	0	0
502	Periodenfremde Erträge	0,00	0	0	0	0	0
503	Wertaufholungen	0,00	0	0	0	0	0
506	Erträge aus der Veräußerung von immateriellem Vermögen und Sachvermögen	129.122,00	125.500	184.000	1.500	1.500	1.500
	50611000 Erträge aus der Veräußerung von unbeweglichen Vermögensgegenständen	129.122,00	96.000	150.000	0	0	0

CIP-KD / KDHH

Rel. 4.2.12 (Update 5) (01.03.2024)



**Zusammengefasste Übersicht nach Konten - Ergebnishaushalt 2024**  
 Gemeinde: 12 Lengfeld

Seite : 185  
 Datum: 23.05.2024  
 Uhrzeit: 09:18:09

Tagesordnung

öffentlich

Pos.	Inhalt	Ergebnis	Plan	Plan	Plan	Plan	Plan
		2022	2023	2024	2025	2026	2027
		EUR	EUR	EUR	EUR	EUR	EUR
		1	2	3	4	5	6
	<i>50621000 Erträge aus der Veräußerung von beweglichen Vermögensgegenständen</i>	0,00	29.500	34.000	1.500	1.500	1.500
507	Erträge aus der Veräußerung von Finanzanlagen	0,00	0	0	0	0	0
<b>51</b>	<b>Realisierte außerordentliche Aufwendungen</b>	<b>-19.704,65</b>	<b>-31.502</b>	<b>-11.500</b>	<b>-1.500</b>	<b>-1.500</b>	<b>-1.500</b>
511	Außergewöhnliche Aufwendungen	-19.704,65	-31.500	-11.500	-1.500	-1.500	-1.500
	<i>51191000 Sonstige außergewöhnliche Aufwendungen</i>	<i>-19.704,65</i>	<i>-31.500</i>	<i>-11.500</i>	<i>-1.500</i>	<i>-1.500</i>	<i>-1.500</i>
512	Periodenfremde Aufwendungen	0,00	0	0	0	0	0
513	Außerplanmäßige Abschreibungen	0,00	0	0	0	0	0
516	Aufwendungen aus der Veräußerung von immateriellem Vermögen und Sachvermögen	0,00	-2	0	0	0	0
	<i>51611000 Aufwendungen aus der Veräußerung von unbeweglichen Vermögensgegenständen</i>	<i>0,00</i>	<i>-2</i>	<i>0</i>	<i>0</i>	<i>0</i>	<i>0</i>

\*\*\* Ende der Liste "Zusammengefasste Übersicht nach Konten - Ergebnishaushalt" \*\*\*



# Übersicht zur Ermittlung der Fehlbeträge aus Abschreibungen

# TOP 14 - Anlage zu Beschlussvorlage 073/2024 - Haushaltssatzung 2024

Muster 21  
(zu § 1 Absatz 3 Nummer 3 SächsKomHVO)

Tagesordnung

öffentlich

## Übersicht zu der Ermittlung der Fehlbeträge aus Abschreibungen und deren Verrechnung mit dem Basiskapital sowie zu der Entwicklung des Basiskapitals, der Rücklagen und der vorgetragenen Fehlbeträge

Position	Ergebnis des Vorvorjahres	Ansatz des Vorjahres (laufendes Haushaltsjahr)	Ansatz des Haushaltsjahres (Planjahr)	Planjahr +1	Planjahr +2	Planjahr +3
				auf das Haushaltsjahr folgende Jahr		
				Euro		
	1	2	3	4	5	6
1	Abschreibungen auf Alt-Investitionen <sup>1</sup>					
2	+ Aufwendungen aus der Veräußerung oder dem Abgang von Alt-Investitionen	1.129.462,25	1.113.647,73	1.083.288,30	1.031.770,05	1.009.858,00
3	+ Aufwendungen aus Zuschreibungen aus den Alt-Investitionen zugeordneten passiven Sonderposten					
4	= Aufwand aus Alt-Investitionen (Nummern 1 bis 3)	1.129.462,25	1.113.647,73	1.083.288,30	1.031.770,05	1.009.858,00
5	Erträge aus Zuschreibungen auf Alt-Investitionen					
6	+ Erträge aus der Veräußerung oder dem Abgang von Alt-Investitionen					
7	+ Erträge aus der Auflösung der den Alt-Investitionen zugeordneten passiven Sonderposten	513.244,00	511.127,79	499.959,37	493.439,73	483.559,00
8	= Erträge aus Alt-Investitionen (Nummern 5 bis 7)					
9	= Fehlbetrag aus Abschreibungen gemäß § 72 Absatz 3 Satz 3 SächsGemO (Nummer 8 ./ Nummer 4)	- 616.218,25	- 602.519,94	- 583.328,93	- 538.330,32	- 526.299,00
	davon: Fehlbetrag aus Abschreibungen im ordentlichen Ergebnis	- 616.218,25	- 602.519,94	- 583.328,93	- 538.330,32	- 526.299,00
	Fehlbetrag aus Abschreibungen im Sonderergebnis					
10	= zur Verrechnung veranschlagter Fehlbetrag aus Abschreibungen gemäß § 72 Absatz 3 Satz 3 SächsGemO	616.218,25	602.519,94	583.328,93	538.330,32	526.299,00
	davon: Fehlbetrag aus Abschreibungen im ordentlichen Ergebnis	616.218,25	602.519,94	583.328,93	538.330,32	526.299,00
	Fehlbetrag aus Abschreibungen im Sonderergebnis					
11	Übertragung gemäß § 24 Absatz 3 Satz 2 SächsKomHVO					

In den Zeilen 1 bis 11 sind jeweils nur für die Haushaltsjahre Beträge anzugeben, in denen eine Verrechnung gemäß § 72 Absatz 3 Satz 3 SächsGemO oder eine Umbuchung gemäß § 24 Absatz 3 Satz 2 SächsKomHVO vorgenommen wurde bzw. geplant ist.  
<sup>1</sup>Das zum 31. Dezember 2017 festgestellte Anlagevermögen wird als Alt-Investitionen bezeichnet.

Position	Stand am 31.12. des Vorvorjahres	voraussichtlicher Stand 31.12. des Vorjahres (laufendes Haushaltsjahr)	voraussichtlicher Stand am 31.12. des Haushaltsjahres (Planjahr)	das	das 2.	das 3.
				auf das Haushaltsjahr folgende Jahr		
				Euro		
	1	2	3	4	5	6
12	<b>Basiskapital</b>	37.140.033,89	36.523.815,64	35.921.295,70	35.337.966,77	34.799.636,45
	darunter: Betrag des Basiskapitals, der gemäß § 72 Absatz 3 Satz 4 der Sächsischen Gemeindeordnung nicht zur Verrechnung herangezogen werden darf	13.559.400,28	13.559.400,28	13.559.400,28	13.559.400,28	13.559.400,28
13	<b>Rücklage aus Überschüssen des ordentlichen Ergebnisses</b>			118.289,00	150.582,00	189.293,00
	darunter: Betrag der Rücklage aus der Verrechnung gemäß § 72 Absatz 3 Satz 3 SächsGemO			118.289,00	150.582,00	189.293,00
14	<b>Rücklage aus Überschüssen des Sonderergebnisses</b>	141.450,00	160.193,00	160.700,00	160.700,00	160.700,00
	darunter: Betrag der Rücklage aus der Verrechnung gemäß § 72 Absatz 3 Satz 3 SächsGemO einschließlich der Übertragung gemäß § 24 Absatz 3 Satz 2 SächsKomHVO					
15	<b>Fehlbeträge</b>					
	davon: Jahresfehlbetrag des ordentlichen Ergebnisses und Vortrag von Fehlbeträgen des ordentlichen Ergebnisses aus Vorjahren					
	Jahresfehlbetrag des Sonderergebnisses und Vortrag von Fehlbeträgen des Sonderergebnisses aus Vorjahren					
16	Nicht durch Kapitalposition gedeckter Fehlbetrag					

# Stellenplan

Stellenplan für das Haushaltsjahr 2024

Teil A: Beamte

1 Laufbahngruppe und Amtsbezeichnung	2 Besoldungsgruppe	Zahl der Stellen						9 Vermerke, Erläuterungen (zum Beispiel Aufwandsentschädigungen)
		3 insgesamt	4 darunter		5 nachrichtlich			
			4 mit Zulage	5 Leerstellen	6 Zahl der Stellen 2023	7 Zahl der tatsächlich besetzten Stellen am 30. Juni 2023	8 davon Kernverwaltung, bezogen auf Spalte 3 - Zahl der Stellen insgesamt	
<b>I. Gemeindeverwaltung - ohne Sondervermögen mit Sonderrechnung</b>								
Bürgermeister	A 16	1			1	1	1	
<b>Ingesamt:</b>								
<b>II. Sondervermögen mit Sonderrechnung</b>								
<b>Ingesamt:</b>		1			1	1	1	

**Stellenplan - Blatt 2**

**Teil B: Arbeitnehmer**

(umfasst sowohl die tariflich Beschäftigten als auch die vergleichbaren Beschäftigten der nicht dem TVöD beigetretenen kommunalen Körperschaften)

Tagesordnung

öffentlich

1	Entgeltgruppe	insgesamt	Zahl der Stellen					Vermerke, Erläuterungen (zum Beispiel Aufwandsentschädigungen)
			darunter		nachrichtlich			
			mit Zulage	Leerstellen	Zahl der Stellen 2023	Zahl der tatsächlich besetzten Stellen am 30. Juni 2023	davon Kernverwaltung, bezogen auf Spalte 3 - Zahl der Stellen insgesamt	
2	3	4	5	6	7	8	9	
<b>I. Gemeindeverwaltung - ohne Sondervermögen mit Sonderrechnung</b>								
	1	2,510			1,972	1,459	0,000	
	2	2,403			2,563	2,563	0,000	
	3	0,000			0,000	0,000	0,000	
	4	3,614			3,615	3,615	0,000	
	5	13,789			14,827	14,827	1,589	i)
	6	4,773			6,456	6,456	2,812	a)
	7	2,473			0,769	0,769	2,473	
	8	4,891			3,793	3,793	3,154	
	9a	4,529			4,665	4,665	3,529	b)
	9b	1,089			1,000	1,000	1,089	c)
	9c	0,000			0,000	0,000	0,000	
	10	1,947			1,127	1,127	1,794	
	11	2,896			2,699	2,699	2,896	d)
	Zwischensumme	<b>44,914</b>	0,000	0,000	43,486	42,973	<b>19,336</b>	
	S 8a	14,768			15,262	15,262	0,000	e); f); g); h);
	S 9	0,948			0,948	0,948	0,000	
	S 18	0,897			0,897	0,897	0,000	
	Zwischensumme	<b>16,613</b>	0,000	0,000	17,107	17,107	0,000	
	<b>Ingesamt:</b>	0,00	<b>61,527</b>	0,000	0,000	60,593	60,080	<b>19,336</b>
<b>II. Sondervermögen mit Sonderrechnung <sup>5</sup></b>								
	<b>Ingesamt:</b>	--	--	--	--	--	--	
<b>Beschäftigte insgesamt (A + B)</b>		<b>62,527</b>			61,593	61,080	20,336	
	<b>ohne A II + B II</b>	<b>62,527</b>			61,593	61,080	20,336	
	<b>mit A II + B II</b>	<b>62,527</b>			61,593	61,080	20,336	

**Stellenplan - Blatt 3**

**Teil C: - nachrichtlich - Aufteilung der Stellen nach den Gliederung des Haushaltsplanes**

**I. Beamte**

Produktgruppen	Bezeichnung	Bürgermeister, Beigeordnete	Laufbahngruppe 2					Laufbahngruppe 1 <sup>6</sup>					
			B 2	A 16	A 15	A 14	A 13	A 13	A 12	A 9 >			A 5 >
111	Verwaltungssteuerung u. -service	1		1									

# TOP 14 - Anlage zu Beschlussvorlage 073/2024 - Haushaltssatzung 2024

## II. Arbeitnehmer<sup>7</sup>

(umfasst sowohl die tariflich Beschäftigten als auch die vergleichbaren Beschäftigten der nicht dem TVöD beigetretenen kommunalen Körperschaften)

Produktgruppen	Bezeichnung	Gesamt	E 11	E 10	E 9b	E 9a	E 8	E 7	E 6	E 5	E 4	E 2	E 1
111	Verwaltungssteuerung u. -service	11,391	2,076 d)	0,974	1,089 b)	1,868 c)	2,137	0,790	1,637 a)	0,820			
122	Ordnungsangelegenheiten	3,321				0,923		1,223	1,175				
241	Schülerbeförderung	0,092						0,092					
281	Heimat- u. sonstige Kulturpflege	0,184					0,184						
351	Sonstige Soziale Hilfen u. Leistungen	0,092						0,092					
365	Tageseinrichtungen für Kinder	0,276						0,276					
511	Räumliche Planungs- u. Entwicklungsmaßnahmen u. Flurneuordnung	3,980	0,820	0,820		0,738	0,833			0,769			
	<i>Zwischensumme Kernverwaltung</i>	<b>19,336</b>	<b>2,896</b>	<b>1,794</b>	<b>1,089</b>	<b>3,529</b>	<b>3,154</b>	<b>2,473</b>	<b>2,812</b>	<b>1,589</b>			
111	Verwaltungssteuerung u. -service	13,738					1,230			8,125	3,614	0,769	
126	Brandschutz	1,000				1,000							
211	Grundschulen	2,741								1,717			1,024
215	Oberschulen	2,490		0,153					0,235	1,846			0,256
252	Nichtwissenschaftliche Museen, Sammlungen	0,470					0,369		0,101				
272	Bibliotheken	0,833							0,513	0,320			
365	Tageseinrichtungen für Kinder	1,710										0,481	1,230
424	Sportstätten und Bäder	2,458							1,113	0,192		1,153	
575	Tourismus	0,138					0,138						
	<i>Zwischensumme</i>	<b>25,578</b>	<b>2,896</b>	<b>1,947</b>	<b>1,089</b>	<b>4,529</b>	<b>4,891</b>	<b>2,473</b>	<b>4,773</b>	<b>13,789</b>	<b>3,614</b>	<b>2,403</b>	<b>2,510</b>
Produktgruppen	Bezeichnung	Gesamt	S 18	S 17	S 16	S 9	S 8a	S 7	S 6	S 5	S 4	S 3	S 2
365	Tageseinrichtungen für Kinder	16,613	0,897			0,948		14,768					
	<i>Zwischensumme</i>	<b>16,613</b>	<b>0,897</b>			<b>0,948</b>		<b>14,768</b>					
	<b>Gesamtsumme</b>	<b>62,527</b>	<b>3,793</b>	<b>2,947</b>	<b>1,089</b>	<b>5,477</b>	<b>19,659</b>	<b>2,473</b>	<b>4,773</b>	<b>13,789</b>	<b>3,614</b>	<b>2,403</b>	<b>2,510</b>

Tagesordnung

öffentlich

**Stellenplan - Blatt 4**

**Teil D: - nachrichtlich - Ehrenbeamte, Beschäftigte in der Probe- oder Ausbildungszeit**

**I. Ehrenbeamte**

Bezeichnung	Aufwandsentschädigung	Zahl	vorgesehen im Jahr 2023	beschäftigt am 30. Juni 2023	Erläuterungen
1. Stellvertreter d. Bürgermeisters	lt. Satzung	1	1	1	
2. Stellvertreter d. Bürgermeisters	lt. Satzung	1	1	1	
Ortsvorsteher	lt. Sächs.AEVO/ lt. Satzung	7	7	7	
<b>Insgesamt:</b>		<b>9</b>	<b>9</b>	<b>9</b>	

**III. Nachwuchskräfte und informatorisch Beschäftigte**

Bezeichnung	Art der Verfügung	Zahl	vorgesehen im Jahr 2023	beschäftigt am 30. Juni 2023	Erläuterungen
Auszubildende	Ausbildungsvergütung	1	1	1	
Kurzfr. Beschäftigte	n. Vereinbarung	2	2	2	
<b>Insgesamt:</b>		<b>3</b>	<b>3</b>	<b>3</b>	



## Strukturgliederungsplan der Stadt Lengenfeld

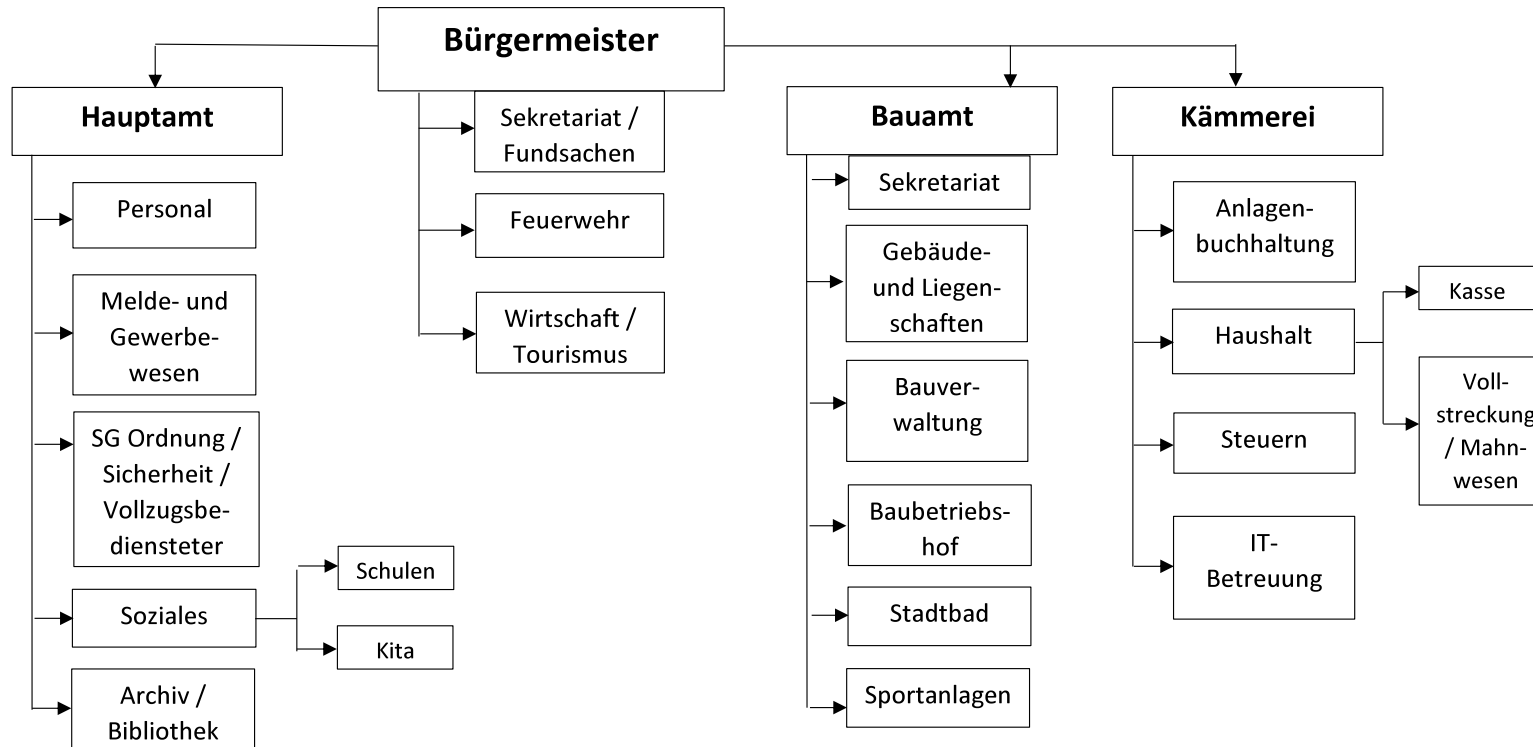

**Erklärung zum Stellenplan HH 2024 B und C - tariflich Beschäftigte 2024**

Tagesordnung

öffentlich

Klammernummern a) - i)

Kernverwaltung

- |    |           |                                     |              |
|----|-----------|-------------------------------------|--------------|
| a) | 0,897 VzÄ | ATZ Arbeitsphase<br>ATZ Absetzphase | „kw“         |
| b) | 0,897 VzÄ | ATZ Absetzphase                     | „kw“         |
| c) | 0,923 VzÄ | ATZ Arbeitsphase<br>ATZ Absetzphase | „ku“<br>„kw“ |
| d) | 0,923 VzÄ | EZV                                 | „kw“         |

Übrige Bereiche

- |    |           |     |      |
|----|-----------|-----|------|
| e) | 0,833 VzÄ | EZV | „kw“ |
| f) | 0,317 VzÄ | ATZ | „ku“ |
| g) | 0,897 VzÄ | EZV | „kw“ |
| h) | 0,948 VzÄ | EZV | „kw“ |
| i) | 0,820 VzÄ | EZV | „kw“ |

# Produkthaushalte

# TOP 14 - Anlage zu Beschlussvorlage 073/2024 - Haushaltssatzung 2024



## Dem Teilhaushalt zugeordnete Produktgruppen 2024

Gemeinde: 12 Lengsfeld

Seite : 186

Datum: 23.05.2024

Uhrzeit: 09:18:09

Tagesordnung

öffentlich

Teilhaushalt	Bezeichnung	Zugeordnete Produktgruppen
100	Teilhaushalt I Geschäftsbereich Bürgermeister	111010 Gemeindeorgane und Bereich Bürgermeister 121110 Statistik und Wahlen 122110 Ordnungsaufgaben 122120 Gewerbeangelegenheiten 122210 Melde- und Personenstandswesen 126010 Brandbekämpfung und Gefahrenabwehr/-vorbeugung 128010 Katastrophen- und Zivilschutz 252010 Museum 281010 Heimat- und sonstige Kulturpflege 549010 Straßenrechtliche Sondernutzung und Sperrung 571010 Wirtschaftsförderung 573010 Bereitstellung von allgemeinen Einrichtungen 573020 Märkte 575010 Tourismusförderung
200	Teilhaushalt II Finanz- und Hauptverwaltung	111110 Finanz- und Hauptverwaltung 211110 Grundschule "Am Park" 215110 Mittelschule "G. E. Lessing" 241010 Schülerbeförderung 252020 Bereitstellung und Betrieb von Archiven 272010 Bibliothek 291010 Förderung von Kirchengemeinden und sonstigen Religionsgemeinschaften 351010 Soziale Serviceleistungen 365010 Tageseinrichtungen für Kinder 366010 Einrichtungen der Jugendarbeit
300	Teilhaushalt III Bauamt, einschließlich GLM und Baubetriebshof	111210 Gebäude- und Liegenschaftsmanagement 111310 Baubetriebshof 421010 Förderung; des Sports; der Sporteinrichtungen; der Sportveranstaltungen 424110 Sportstätten und Sporteinrichtungen 424210 Freibad 511010 Bauplanung 511020 Städtebauliche Sanierung und Entwicklung 522010 Kommunaler Wohnungsbestand 523010 Denkmalschutz und -pflege 541010 Bereitstellung und Unterhaltung von Verkehrsflächen auf/ an Gemeindestraßen 542010 Kreisstraßen (Fußwege, Straßenbeleuchtung) 543010 Staatsstraßen (Fußwege, Straßenbeleuchtung) 544010 Bundesstraßen (Fußwege, Straßenbeleuchtung) 545110 Straßenreinigung 545210 Winterdienst an Gemeindestraßen, Wegen und Plätzen 545310 Winterdienst an Kreisstraßen, Wegen und Plätzen 545410 Winterdienst an Staatsstraßen, Wegen und Plätzen 545510 Winterdienst an Bundesstraßen, Wegen und Plätzen 546010 Bereitstellung und Betrieb von Parkplatzeinrichtungen 548010 Bereitstellung und Betrieb von sonstigen Anlagen des Personen- und Güterverkehrs 551010 Bereitstellung und Unterhaltung von öffentlichen Grünanlagen sowie Spielplätzen 552010 Unterhaltung von Gewässern; Gewässerschutz 553010 Friedhofs- und Bestattungswesen 555010 Land- und Forstwirtschaft
301	Teilhaushalt III/1 Regiebetrieb GLM	111210 Gebäude- und Liegenschaftsmanagement 555010 Land- und Forstwirtschaft
400	Teilhaushalt IV allgemeine Finanzwirtschaft	531010 Sicherstellung der Elektrizitätsversorgung einschließlich Förderung und Konzessionsabgabe 532010 Sicherstellung der Gasversorgung einschließlich Förderung und Konzessionsabgabe 611010 Steuern, allgemeine Zuweisungen, allgemeine Umlagen

CIP-KD / OKBUDUEB

Rel. 4.2.12 (Update 5) (01.03.2024)



**Dem Teilhaushalt zugeordnete Produktgruppen 2024**

Gemeinde: 12 Lengsfeld

Seite : 187  
 Datum: 23.05.2024  
 Uhrzeit: 09:18:09

Tagesordnung

öffentlich

Teilhaushalt	Bezeichnung	Zugeordnete Produktgruppen
400	Teilhaushalt IV allgemeine Finanzwirtschaft	612010 Sonstige allgemeine Finanzwirtschaft 613010 Abwicklung der Vorjahre 619999 VV- Produkt
500	Teilhaushalt V Besondere Schadensereignisse	711101 Gemeindeorgane und Bereich Bürgermeister 711210 Gebäude- und Liegenschaftsmanagement 711310 Baubetriebshof 712601 Brandbekämpfung und Gefahrenabwehr/-vorbeugung 721111 Grundschulen in öffentlicher Trägerschaft 721511 Oberschulen in öffentlicher Trägerschaft 724101 Schülerbeförderung 736501 Tageseinrichtungen für Kinder 742411 Sportstätten und Sporteinrichtungen 742421 Freibad 754101 Gemeindestraßen LD 755201 Unterhaltung von Gewässern 761101 Steuern, allgemeine Zuweisungen, allgemeine Umlagen

\*\*\* Ende der Liste "Dem Teilhaushalt zugeordnete Produktgruppen" \*\*\*

# TOP 14 - Anlage zu Beschlussvorlage 073/2024 - Haushaltssatzung 2024



## Teilergebnishaushalt 2024

Gemeinde: 12 Lengsfeld

Seite : 188

Datum: 23.05.2024

Uhrzeit: 09:18:09

Tagesordnung

öffentlich

Hauptproduktbereich	1	Innere Verwaltung
Produktbereich	11	Innere Verwaltung
Produktgruppe	111	Verwaltungssteuerung und -service
Produktuntergruppe	1110	Gemeindeorgane und Bereich Bürgermeister
Produkt	111010	Gemeindeorgane und Bereich Bürgermeister

Ertrags- und Aufwandsarten			Ergebnis des Vorvorjahres	Ansatz des Vorjahres (laufendes Haushaltsjahr)	Ansatz des Haushaltsjahres (Planjahr)	Ansatz des ersten dem HHJ folgenden Jahres	Ansatz des zweiten dem HHJ folgenden Jahres	Ansatz des dritten dem HHJ folgenden Jahres
			2022	2023	2024	2025	2026	2027
			Euro	Euro	Euro	Euro	Euro	Euro
			1	2	3	4	5	6
1.		Steuern und ähnliche Abgaben	0,00	0	0	0	0	0
2.	+	Zuwendungen und Umlagen nach Arten und aufgelöste Sonderposten	2.255,00	3.080	1.000	4.080	4.080	4.080
		31411000 Zuweisungen und Zuschüsse für laufende Zwecke - Land	0,00	0	1.000	1.000	1.000	1.000
		31480000 Zuweisungen und Zuschüsse für laufende Zwecke - Übrige Bereiche	2.255,00	3.080	0	3.080	3.080	3.080
3.	+	sonstige Transfererträge	0,00	0	0	0	0	0
4.	+	öffentlich-rechtliche Leistungsentgelte	0,00	0	0	0	0	0
5.	+	privatrechtliche Leistungsentgelte	0,00	0	0	0	0	0
6.	+	Kostenerstattungen und Kostenumlagen	409,20	430	430	430	430	430
		34880000 Kostenerstattungen und Kostenumlagen - Übrige Bereiche - Allgemein	409,20	430	430	430	430	430
7.	+	Zinsen und sonstige Finanzerträge	0,00	0	0	0	0	0
8.	+/-	aktivierte Eigenleistungen und Bestandsveränderungen	0,00	0	0	0	0	0
9.	+	sonstige ordentliche Erträge	0,00	0	0	0	0	0
<b>10.</b>	<b>=</b>	<b>ordentliche Erträge (Nummern 1 bis 9)</b>	<b>2.664,20</b>	<b>3.510</b>	<b>1.430</b>	<b>4.510</b>	<b>4.510</b>	<b>4.510</b>
11		Personalaufwendungen	251.767,50	287.300	285.900	289.400	290.900	292.400
		40111000 Dienstaufwendungen für Beamte	98.795,80	104.500	104.200	104.200	104.200	104.200
		40121000 Dienstaufwendungen für Arbeitnehmer	43.800,56	50.600	48.000	49.100	50.300	51.600
		40211000 Beiträge zu Versorgungskassen für Beamte/Anwärter	98.458,71	120.000	122.800	125.000	125.000	125.000
		40221000 Beiträge zu Versorgungskassen für Arbeitnehmer	1.556,70	2.100	2.000	2.000	2.100	2.100
		40321000 Beiträge zur gesetzlichen Sozialversicherung für Arbeitnehmer	9.155,73	10.100	8.900	9.100	9.300	9.500
12.	+	Versorgungsaufwendungen	0,00	0	0	0	0	0
13.	+	Aufwendungen für Sach- und Dienstleistungen	44.930,67	54.050	61.700	61.700	61.700	61.700
		42311000 Mieten	913,92	900	900	900	900	900
		42321000 Leasing	6.919,09	7.000	6.000	6.000	6.000	6.000
		42511000 Betriebs- und Schmierstoffe	979,32	1.000	1.000	1.000	1.000	1.000
		42512000 Unterhaltung und Instandsetzung	0,00	200	200	200	200	200
		42513000 Steuern	70,95	100	100	100	100	100
		42514000 Versicherungen	4.427,15	4.500	4.700	4.700	4.700	4.700
		42612000 Besondere Aufwendungen für Beschäftigte - Aus- und Fortbildung	0,00	2.500	1.500	1.500	1.500	1.500
		42612100 Besondere Aufwendungen für Beschäftigte - Aus- und Fortbildung - Reisekosten	45,90	650	400	400	400	400
		42711000 Besondere Verwaltungs- und Betriebsaufwendungen	2.974,63	5.200	6.900	6.900	6.900	6.900
		42715400 Besondere Verwaltungs- und Betriebsaufwendungen - Lengsfelder Anzeiger	28.599,71	32.000	40.000	40.000	40.000	40.000
14.	+	Abschreibungen im ordentlichen Ergebnis	0,00	2.293	2.207	2.207	2.207	2.207
		47111000 Abschreibungen	0,00	2.293	2.207	2.207	2.207	2.207
15.	+	Zinsen und ähnliche Aufwendungen	0,00	0	0	0	0	0

CIP-KD / OKHH6

Rel. 4.2.12 (Update 5) (01.03.2024)

# TOP 14 - Anlage zu Beschlussvorlage 073/2024 - Haushaltssatzung 2024



## Teilergebnishaushalt 2024

Gemeinde: 12 Lengsfeld

Seite : 189

Datum: 23.05.2024

Uhrzeit: 09:18:09

Tagesordnung

öffentlich

Hauptproduktbereich	1	Innere Verwaltung
Produktbereich	11	Innere Verwaltung
Produktgruppe	111	Verwaltungssteuerung und -service
Produktuntergruppe	1110	Gemeindeorgane und Bereich Bürgermeister
Produkt	111010	Gemeindeorgane und Bereich Bürgermeister

Ertrags- und Aufwandsarten			Ergebnis des Vorvorjahres	Ansatz des Vorjahres (laufendes Haushaltsjahr)	Ansatz des Haushaltsjahres (Planjahr)	Ansatz des ersten dem HHJ folgenden Jahres	Ansatz des zweiten dem HHJ folgenden Jahres	Ansatz des dritten dem HHJ folgenden Jahres
			2022	2023	2024	2025	2026	2027
			Euro	Euro	Euro	Euro	Euro	Euro
			1	2	3	4	5	6
16.	+	Transferaufwendungen und Abschreibungen auf Sonderposten für geleistete Investitionsförderungsmaßnahmen	750,00	0	1.000	1.000	1.000	1.000
		43180000 Zuweisungen und Zuschüsse für laufende Zwecke - Übrige Bereiche	750,00	0	1.000	1.000	1.000	1.000
17.	+	sonstige ordentliche Aufwendungen	92.482,84	89.290	105.050	105.050	105.050	105.050
		44111000 Funktionsbedingte Aufwandsentschädigung	3.489,00	3.800	3.800	3.800	3.800	3.800
		44211000 Entschädigung BM/ Stadträte/ Ortschaftsräte	44.333,90	30.000	46.000	46.000	46.000	46.000
		44211100 Entschädigung Stadträte/ Ortschaftsräte - SV-Anteil	-2.815,88	0	0	0	0	0
		44215000 Entschädigung Ehrenamt	2.520,00	3.360	2.500	2.500	2.500	2.500
		44291000 Verfügungsmittel	3.857,75	4.600	4.900	4.900	4.900	4.900
		44293000 Mitgliedsbeiträge	7.456,04	8.000	7.000	7.000	7.000	7.000
		44294000 Künstlersozialabgabe	304,23	600	600	600	600	600
		44311000 Bürobedarf	3.284,47	3.000	3.500	3.500	3.500	3.500
		44312000 Bücher und Zeitschriften	5.670,80	7.000	7.000	7.000	7.000	7.000
		44313000 Post- und Fernmeldegebühren	14.743,84	16.000	14.000	14.000	14.000	14.000
		44314000 Sonstige Reisekosten	0,00	2.000	500	500	500	500
		44315000 Sachverständigenkosten und Gerichtskosten u. ä.	0,00	0	1.500	1.500	1.500	1.500
		44317000 Sonstige Geschäftsaufwendungen	840,50	1.700	1.500	1.500	1.500	1.500
		44412000 Versicherungen, Schadensfälle	8.798,19	9.230	12.250	12.250	12.250	12.250
18.	=	<b>ordentliche Aufwendungen (Nummern 11 bis 17)</b>	<b>389.931,01</b>	<b>432.933</b>	<b>455.857</b>	<b>459.357</b>	<b>460.857</b>	<b>462.357</b>
19.	=	<b>ordentliches Ergebnis (Nummern 10 ./. Nummer 18)</b>	<b>-387.266,81</b>	<b>-429.423</b>	<b>-454.427</b>	<b>-454.847</b>	<b>-456.347</b>	<b>-457.847</b>

CIP-KD / OKHH6

Rel. 4.2.12 (Update 5) (01.03.2024)

# TOP 14 - Anlage zu Beschlussvorlage 073/2024 - Haushaltssatzung 2024



## Teilergebnishaushalt 2024

Gemeinde: 12 Lengsfeld

Seite : 190

Datum: 23.05.2024

Uhrzeit: 09:18:09

Tagesordnung

öffentlich

Hauptproduktbereich	1	Innere Verwaltung
Produktbereich	11	Innere Verwaltung
Produktgruppe	111	Verwaltungssteuerung und -service
Produktuntergruppe	1111	Finanz- und Hauptverwaltung
Produkt	111110	Finanz- und Hauptverwaltung

Ertrags- und Aufwandsarten			Ergebnis des Vorjahres	Ansatz des Vorjahres (laufendes Haushaltsjahr)	Ansatz des Haushaltsjahres (Planjahr)	Ansatz des ersten dem HHJ folgenden Jahres	Ansatz des zweiten dem HHJ folgenden Jahres	Ansatz des dritten dem HHJ folgenden Jahres
			2022	2023	2024	2025	2026	2027
			Euro	Euro	Euro	Euro	Euro	Euro
			1	2	3	4	5	6
1.		Steuern und ähnliche Abgaben	0,00	0	0	0	0	0
2.	+	Zuwendungen und Umlagen nach Arten und aufgelöste Sonderposten	0,00	40	40	40	40	40
		31611000 Auflösung von Sonderposten aus Zuwendungen, Zuweisungen, Beiträgen, Kostenerstattungen und ähnlichen Entgelten, Spenden, investiven Umlagen sowie unentgeltlichen Vermögensübertragungen	0,00	40	40	40	40	40
3.	+	sonstige Transfererträge	0,00	0	0	0	0	0
4.	+	öffentlich-rechtliche Leistungsentgelte	32,20	100	100	100	100	100
		33114900 Sonstiges lt. Kostensatzung	32,20	100	100	100	100	100
5.	+	privatrechtliche Leistungsentgelte	0,00	0	0	0	0	0
6.	+	Kostenerstattungen und Kostenumlagen	0,00	0	0	0	0	0
7.	+	Zinsen und sonstige Finanzerträge	0,00	0	0	0	0	0
8.	+/-	aktivierte Eigenleistungen und Bestandsveränderungen	0,00	0	0	0	0	0
9.	+	sonstige ordentliche Erträge	5,00	0	77.100	75.100	9.800	0
		35623500 Mahngebühren - privatrechtliche Forderungen	5,00	0	0	0	0	0
		35621000 Auflösung von Rückstellungen	0,00	0	77.100	75.100	9.800	0
10.	=	<b>ordentliche Erträge (Nummern 1 bis 9)</b>	<b>37,20</b>	<b>140</b>	<b>77.240</b>	<b>75.240</b>	<b>9.940</b>	<b>140</b>
11.		Personalaufwendungen	329.804,01	520.600	520.500	537.950	540.900	553.700
		40121000 Dienstaufwendungen für Arbeitnehmer	240.968,08	334.500	383.600	414.500	418.900	429.500
		40221000 Beiträge zu Versorgungskassen für Arbeitnehmer	10.360,55	17.000	15.500	16.700	16.800	17.100
		40321000 Beiträge zur gesetzlichen Sozialversicherung für Arbeitnehmer	53.978,52	72.500	76.500	87.050	87.000	89.100
		40324000 Beiträge zur gesetzlichen Unfallversicherung	24.496,86	24.500	18.000	18.000	18.000	18.000
		40411000 Beihilfen und Unterstützungsleistungen für Beschäftigte	0,00	1.600	8.600	0	0	0
		40711000 Zuführungen zu Rückstellungen für Entgeltzahlungen für Zeiten der Freistellung von der Arbeit im Rahmen von Altersteilzeit	0,00	70.500	18.300	1.700	200	0
12.	+	Versorgungsaufwendungen	0,00	0	0	0	0	0
13.	+	Aufwendungen für Sach- und Dienstleistungen	20.077,86	32.140	33.150	27.850	27.650	27.650
		42531000 Geringwertige Vermögensgegenstände	478,29	1.000	2.000	1.000	1.000	1.000
		42541000 Unterhaltung des immateriellen Vermögens	18.593,94	24.000	25.000	21.000	21.000	21.000
		42551000 Unterhaltung des sonstigen beweglichen Vermögens	16,28	500	500	500	500	500
		42612000 Besondere Aufwendungen für Beschäftigte - Aus- und Fortbildung	969,35	5.040	4.500	4.200	4.000	4.000
		42612100 Besondere Aufwendungen für Beschäftigte - Aus- und Fortbildung - Reisekosten	20,00	600	550	550	550	550
		42613000 Besondere Aufwendungen für Beschäftigte - Dienst- und Schutzkleidung	0,00	1.000	600	600	600	600
14.	+	Abschreibungen im ordentlichen Ergebnis	0,00	11.955	11.900	16.962	14.991	14.200
		47111000 Abschreibungen	0,00	11.955	11.900	16.962	14.991	14.200
15.	+	Zinsen und ähnliche Aufwendungen	0,00	0	0	0	0	0

CIP-KD / OKHH6

Rel. 4.2.12 (Update 5) (01.03.2024)



# TOP 14 - Anlage zu Beschlussvorlage 073/2024 - Haushaltssatzung 2024



## Teilergebnishaushalt 2024

Gemeinde: 12 Lengelfeld

Seite : 191  
 Datum: 23.05.2024  
 Uhrzeit: 09:18:09

Tagesordnung

öffentlich

Hauptproduktbereich	1	Innere Verwaltung
Produktbereich	11	Innere Verwaltung
Produktgruppe	111	Verwaltungssteuerung und -service
Produktuntergruppe	1111	Finanz- und Hauptverwaltung
Produkt	111110	Finanz- und Hauptverwaltung

Ertrags- und Aufwandsarten			Ergebnis des Vorvorjahres	Ansatz des Vorjahres (laufendes Haushaltsjahr)	Ansatz des Haushaltsjahres (Planjahr)	Ansatz des ersten dem HHJ folgenden Jahres	Ansatz des zweiten dem HHJ folgenden Jahres	Ansatz des dritten dem HHJ folgenden Jahres
			2022	2023	2024	2025	2026	2027
			Euro	Euro	Euro	Euro	Euro	Euro
			1	2	3	4	5	6
16.	+	Transferaufwendungen und Abschreibungen auf Sonderposten für geleistete Investitionsförderungsmaßnahmen	0,00	0	0	0	0	0
17.	+	sonstige ordentliche Aufwendungen	87.210,92	87.450	123.010	96.010	96.010	96.010
		44114000 Sonstige Personal- und Versorgungsaufwendungen	90,00	200	200	200	200	200
		44221000 Leiharbeitskräfte	0,00	0	25.000	0	0	0
		44231000 Datenverarbeitung	5.108,47	5.350	6.650	5.350	5.350	5.350
		44293000 Mitgliedsbeiträge	869,00	1.400	1.460	1.460	1.460	1.460
		44311100 EDV-Material	5.974,01	6.500	6.500	6.500	6.500	6.500
		44315000 Sachverständigenkosten und Gerichtskosten u. ä.	38.490,97	26.000	31.000	31.000	31.000	31.000
		44316000 Öffentliche Bekanntmachungen; Kosten von Fachberäten, Kommissionen und Ausschüssen	0,00	1.000	1.500	1.500	1.500	1.500
		44317000 Sonstige Geschäftsaufwendungen	10.480,87	4.000	3.700	3.000	3.000	3.000
		44413000 Schwerbehindertenabgabe	0,00	15.000	15.000	15.000	15.000	15.000
		44530000 Erstattungen - Zweckverbände und dgl.	26.197,60	28.000	32.000	32.000	32.000	32.000
18.	=	ordentliche Aufwendungen (Nummern 11 bis 17)	437.092,79	652.145	688.560	678.772	679.551	691.560
19.	=	ordentliches Ergebnis (Nummern 10 .J. Nummer 18)	-437.055,59	-652.005	-611.320	-603.532	-669.611	-691.420

CIP-KD / OKHH6

Rel. 4.2.12 (Update 5) (01.03.2024)

# TOP 14 - Anlage zu Beschlussvorlage 073/2024 - Haushaltssatzung 2024



## Teilergebnishaushalt 2024

Gemeinde: 12 Lengsfeld

Seite : 192

Datum: 23.05.2024

Uhrzeit: 09:18:09

Tagesordnung

öffentlich

Hauptproduktbereich	1	Innere Verwaltung
Produktbereich	11	Innere Verwaltung
Produktgruppe	111	Verwaltungssteuerung und -service
Produktuntergruppe	1111	Finanz- und Hauptverwaltung
Produkt	111120	Hauptverwaltung

Ertrags- und Aufwandsarten			Ergebnis des Vorjahres	Ansatz des Vorjahres (laufendes Haushaltsjahr)	Ansatz des Haushaltsjahres (Planjahr)	Ansatz des ersten dem HHJ folgenden Jahres	Ansatz des zweiten dem HHJ folgenden Jahres	Ansatz des dritten dem HHJ folgenden Jahres
			2022	2023	2024	2025	2026	2027
			Euro	Euro	Euro	Euro	Euro	Euro
			1	2	3	4	5	6
1.		Steuern und ähnliche Abgaben	0,00	0	0	0	0	0
2.	+	Zuwendungen und Umlagen nach Arten und aufgelöste Sonderposten	0,00	0	0	0	0	0
3.	+	sonstige Transfererträge	0,00	0	0	0	0	0
4.	+	öffentlich-rechtliche Leistungsentgelte	0,00	0	0	0	0	0
5.	+	privatrechtliche Leistungsentgelte	0,00	0	0	0	0	0
6.	+	Kostenerstattungen und Kostenumlagen	0,00	0	0	0	0	0
7.	+	Zinsen und sonstige Finanzerträge	0,00	0	0	0	0	0
8.	+/-	aktivierte Eigenleistungen und Bestandsveränderungen	0,00	0	0	0	0	0
9.	+	sonstige ordentliche Erträge	0,00	0	0	0	0	0
<b>10.</b>	<b>=</b>	<b>ordentliche Erträge (Nummern 1 bis 9)</b>	<b>0,00</b>	<b>0</b>	<b>0</b>	<b>0</b>	<b>0</b>	<b>0</b>
11		Personalaufwendungen	99.522,84	102.450	111.750	89.900	92.100	94.350
		40121000 Dienstaufwendungen für Arbeitnehmer	62.864,66	69.700	81.450	72.500	74.300	76.100
		40122000 Dienstaufwendungen für Auszubildende	17.726,05	16.000	10.700	0	0	0
		40221000 Beiträge zu Versorgungskassen für Arbeitnehmer	2.921,38	3.050	2.900	2.900	3.000	3.050
		40222000 Beiträge zu Versorgungskassen für Auszubildende	0,00	0	450	0	0	0
		40321000 Beiträge zur gesetzlichen Sozialversicherung für Arbeitnehmer	16.010,75	13.700	14.150	14.500	14.800	15.200
		40322000 Beiträge zur gesetzlichen Sozialversicherung für Auszubildende	0,00	0	2.100	0	0	0
12.	+	Versorgungsaufwendungen	0,00	0	0	0	0	0
13.	+	Aufwendungen für Sach- und Dienstleistungen	1.948,44	3.850	6.200	1.700	1.700	1.700
		42612000 Besondere Aufwendungen für Beschäftigte - Aus- und Fortbildung	1.358,00	3.300	5.150	1.150	1.150	1.150
		42612100 Besondere Aufwendungen für Beschäftigte - Aus- und Fortbildung - Reisekosten	590,44	550	1.050	550	550	550
14.	+	Abschreibungen im ordentlichen Ergebnis	0,00	0	0	0	0	0
15.	+	Zinsen und ähnliche Aufwendungen	0,00	0	0	0	0	0
16.	+	Transferaufwendungen und Abschreibungen auf Sonderposten für geleistete Investitionsförderungsmaßnahmen	0,00	0	0	0	0	0
17.	+	sonstige ordentliche Aufwendungen	671,80	21.000	10.700	10.000	10.000	10.000
		44312000 Bücher und Zeitschriften	671,80	1.000	700	0	0	0
		44315000 Sachverständigenkosten und Gerichtskosten u. ä.	0,00	20.000	10.000	10.000	10.000	10.000
<b>18.</b>	<b>=</b>	<b>ordentliche Aufwendungen (Nummern 11 bis 17)</b>	<b>102.143,08</b>	<b>127.300</b>	<b>128.650</b>	<b>101.600</b>	<b>103.800</b>	<b>106.050</b>
<b>19.</b>	<b>=</b>	<b>ordentliches Ergebnis (Nummern 10 .J. Nummer 18)</b>	<b>-102.143,08</b>	<b>-127.300</b>	<b>-128.650</b>	<b>-101.600</b>	<b>-103.800</b>	<b>-106.050</b>

CIP-KD / OKHH6

Rel. 4.2.12 (Update 5) (01.03.2024)

# TOP 14 - Anlage zu Beschlussvorlage 073/2024 - Haushaltssatzung 2024



## Teilergebnishaushalt 2024

Gemeinde: 12 Lengsfeld

Seite : 193

Datum: 23.05.2024

Uhrzeit: 09:18:09

Tagesordnung

öffentlich

Hauptproduktbereich	1	Innere Verwaltung
Produktbereich	11	Innere Verwaltung
Produktgruppe	111	Verwaltungssteuerung und -service
Produktuntergruppe	1112	Gebäude- und Liegenschaftsmanagement
Produkt	111210	Gebäude- und Liegenschaftsmanagement

Ertrags- und Aufwandsarten	Ergebnis des Vorvorjahres	Ansatz des Vorjahres (laufendes Haushaltsjahr)	Ansatz des Haushaltsjahres (Planjahr)	Ansatz des ersten dem HHJ folgenden Jahres	Ansatz des zweiten dem HHJ folgenden Jahres	Ansatz des dritten dem HHJ folgenden Jahres
	2022	2023	2024	2025	2026	2027
	Euro	Euro	Euro	Euro	Euro	Euro
	1	2	3	4	5	6
1.		0,00	0	0	0	0
2.	+	656,77	288.343	286.360	282.399	281.606
		656,77	0	0	0	0
		0,00	288.343	286.360	282.399	281.606
3.	+	0,00	0	0	0	0
4.	+	2.408,00	3.500	3.500	3.500	3.500
		2.408,00	3.500	3.500	3.500	3.500
5.	+	46.932,48	49.300	38.300	40.300	40.300
		665,42	700	700	700	700
		24.976,66	30.000	30.000	30.000	30.000
		4.005,98	4.000	2.000	4.000	4.000
		15.400,84	14.600	5.600	5.600	5.600
		1.883,58	0	0	0	0
6.	+	0,00	0	0	0	0
7.	+	0,00	0	0	0	0
8.	+/-	0,00	0	0	0	0
9.	+	22,00	0	14.700	45.700	39.000
		0,00	0	14.700	45.700	39.000
		22,00	0	0	0	0
<b>10.</b>	<b>=</b>	<b>50.019,25</b>	<b>341.143</b>	<b>342.860</b>	<b>371.899</b>	<b>364.406</b>
11		139.083,30	160.600	179.600	152.800	155.650
		112.216,45	100.000	116.900	121.650	127.900
		4.127,99	4.600	5.250	4.950	5.200
		22.738,86	22.000	25.550	24.550	25.100
		0,00	34.000	31.900	1.650	800
12.	+	0,00	0	0	0	0
13.	+	549.986,54	968.847	746.429	516.539	515.439
		174.826,66	483.450	260.850	95.800	95.800
		393,30	300	500	300	300
		4.698,79	15.700	18.700	8.300	8.300
		1.487,93	0	0	0	0
		360,00	500	3.600	500	500
		223,39	400	400	400	400

CIP-KD / OKHH6

Rel. 4.2.12 (Update 5) (01.03.2024)

# TOP 14 - Anlage zu Beschlussvorlage 073/2024 - Haushaltssatzung 2024



## Teilergebnishaushalt 2024

Gemeinde: 12 Lengsfeld

Seite : 194

Datum: 23.05.2024

Uhrzeit: 09:18:09

Tagesordnung

öffentlich

Hauptproduktbereich	1	Innere Verwaltung
Produktbereich	11	Innere Verwaltung
Produktgruppe	111	Verwaltungssteuerung und -service
Produktuntergruppe	1112	Gebäude- und Liegenschaftsmanagement
Produkt	111210	Gebäude- und Liegenschaftsmanagement

Ertrags- und Aufwandsarten			Ergebnis des Vorvorjahres	Ansatz des Vorjahres (laufendes Haushaltsjahr)	Ansatz des Haushaltsjahres (Planjahr)	Ansatz des ersten dem HHJ folgenden Jahres	Ansatz des zweiten dem HHJ folgenden Jahres	Ansatz des dritten dem HHJ folgenden Jahres
			2022	2023	2024	2025	2026	2027
			Euro	Euro	Euro	Euro	Euro	Euro
			1	2	3	4	5	6
		42313000 Erbpachten	2.313,12	2.350	2.350	2.350	2.350	2.350
		42411000 Grundsteuern	7.974,10	7.543	7.148	7.148	7.148	7.148
		42412100 Strom	64.021,98	99.510	104.050	104.050	104.050	104.050
		42412200 Gas/ Heizung	108.394,17	113.150	121.400	119.100	119.100	119.100
		42413000 Wasser/ Abwasser	29.193,86	30.650	31.990	31.990	31.990	31.990
		42414000 Versicherungen	43.551,81	54.354	73.001	51.701	51.701	51.701
		42415000 Sonstige Bewirtschaftungskosten	108.734,26	153.440	119.190	92.050	92.100	92.100
		42415001 Sonstige Bewirtschaftungskosten - BgA - steuerfrei	601,14	0	0	0	0	0
		42511000 Betriebs- und Schmierstoffe	0,00	300	300	300	300	300
		42531000 Geringwertige Vermögensgegenstände	0,00	0	700	0	0	0
		42551000 Unterhaltung des sonstigen beweglichen Vermögens	296,26	5.300	350	300	300	300
		42612000 Besondere Aufwendungen für Beschäftigte - Aus- und Fortbildung	2.578,14	900	900	1.600	500	500
		42612100 Besondere Aufwendungen für Beschäftigte - Aus- und Fortbildung - Reisekosten	0,00	200	200	250	200	200
		42613000 Besondere Aufwendungen für Beschäftigte - Dienst- und Schutzkleidung	337,63	800	800	400	400	400
14.	+	Abschreibungen im ordentlichen Ergebnis	45,41	516.096	523.808	539.322	535.920	569.272
		47111000 Abschreibungen	0,00	516.096	523.808	539.322	535.920	569.272
		47214526 EWB von Forderungen - befr. Niederschl. - Privatrechtliche Forderungen - Pachten	23,33	0	0	0	0	0
		47215525 EWB von Forderungen - Forderungsverzicht - Privatrechtliche Forderungen - Erbpacht	0,08	0	0	0	0	0
		47215526 EWB von Forderungen - Forderungsverzicht - Privatrechtliche Forderungen - Pachten	22,00	0	0	0	0	0
15.	+	Zinsen und ähnliche Aufwendungen	0,00	0	0	0	0	0
16.	+	Transferaufwendungen und Abschreibungen auf Sonderposten für geleistete Investitionsförderungsmaßnahmen	0,00	5.000	0	0	0	0
		43120000 Zuweisungen und Zuschüsse für laufende Zwecke - Gemeinden/GV	0,00	5.000	0	0	0	0
17.	+	sonstige ordentliche Aufwendungen	9.445,77	17.800	9.350	7.650	7.650	7.650
		44221000 Leiharbeitskräfte	2.570,75	0	0	0	0	0
		44293000 Mitgliedsbeiträge	0,00	5.500	1.000	0	0	0
		44313000 Post- und Fernmeldegebühren	1.752,54	1.900	1.950	1.450	1.450	1.450
		44315000 Sachverständigenkosten und Gerichtskosten u. ä.	4.362,37	8.000	6.000	6.000	6.000	6.000
		44317000 Sonstige Geschäftsaufwendungen	760,11	2.400	400	200	200	200
18.	=	<b>ordentliche Aufwendungen (Nummern 11 bis 17)</b>	<b>698.561,02</b>	<b>1.668.343</b>	<b>1.459.187</b>	<b>1.216.311</b>	<b>1.214.659</b>	<b>1.251.261</b>
19.	=	<b>ordentliches Ergebnis (Nummern 10 J. Nummer 18)</b>	<b>-648.541,77</b>	<b>-1.327.200</b>	<b>-1.116.327</b>	<b>-844.412</b>	<b>-850.253</b>	<b>-930.995</b>

CIP-KD / OKHH6

Rel. 4.2.12 (Update 5) (01.03.2024)

# TOP 14 - Anlage zu Beschlussvorlage 073/2024 - Haushaltssatzung 2024



## Teilergebnishaushalt 2024

Gemeinde: 12 Lengsfeld

Seite : 195

Datum: 23.05.2024

Uhrzeit: 09:18:09

Tagesordnung

öffentlich

Hauptproduktbereich	1	Innere Verwaltung
Produktbereich	11	Innere Verwaltung
Produktgruppe	111	Verwaltungssteuerung und -service
Produktuntergruppe	1113	Baubetriebshof
Produkt	111310	Baubetriebshof

Ertrags- und Aufwandsarten	Ergebnis des Vorvorjahres	Ansatz des Vorjahres (laufendes Haushaltsjahr)	Ansatz des Haushaltsjahres (Planjahr)	Ansatz des ersten dem HHJ folgenden Jahres	Ansatz des zweiten dem HHJ folgenden Jahres	Ansatz des dritten dem HHJ folgenden Jahres
	2022	2023	2024	2025	2026	2027
	Euro	Euro	Euro	Euro	Euro	Euro
	1	2	3	4	5	6
1. Steuern und ähnliche Abgaben	0,00	0	0	0	0	0
2. + Zuwendungen und Umlagen nach Arten und aufgelöste Sonderposten	100,00	0	0	0	0	0
31480000 Zuweisungen und Zuschüsse für laufende Zwecke - Übrige Bereiche	100,00	0	0	0	0	0
3. + sonstige Transfererträge	0,00	0	0	0	0	0
4. + öffentlich-rechtliche Leistungsentgelte	0,00	0	0	0	0	0
5. + privatrechtliche Leistungsentgelte	2.725,56	3.000	5.000	5.000	5.000	5.000
34211000 Verkauf	998,63	1.000	1.500	1.500	1.500	1.500
34612100 Ersätze - Sonstige	643,18	500	500	500	500	500
34613000 Entgelte - Bauhof	1.083,75	1.500	3.000	3.000	3.000	3.000
6. + Kostenerstattungen und Kostenumlagen	0,00	0	0	0	0	0
7. + Zinsen und sonstige Finanzerträge	0,00	0	0	0	0	0
8. +/- aktivierte Eigenleistungen und Bestandsveränderungen	0,00	0	0	0	0	0
9. + sonstige ordentliche Erträge	0,00	0	0	0	0	0
<b>10. = ordentliche Erträge (Nummern 1 bis 9)</b>	<b>2.825,56</b>	<b>3.000</b>	<b>5.000</b>	<b>5.000</b>	<b>5.000</b>	<b>5.000</b>
11. Personalaufwendungen	601.178,49	636.300	675.300	692.200	709.500	727.200
40121000 Dienstaufwendungen für Arbeitnehmer	486.908,65	548.500	544.800	558.400	572.300	586.600
40221000 Beiträge zu Versorgungskassen für Arbeitnehmer	17.535,97	22.800	21.800	22.400	23.000	23.500
40321000 Beiträge zur gesetzlichen Sozialversicherung für Arbeitnehmer	96.733,87	65.000	108.700	111.400	114.200	117.100
12. + Versorgungsaufwendungen	0,00	0	0	0	0	0
13. + Aufwendungen für Sach- und Dienstleistungen	111.515,79	113.300	111.100	102.000	102.000	93.000
42311000 Mieten	490,88	500	500	500	500	500
42415000 Sonstige Bewirtschaftungskosten	939,55	1.500	1.500	1.000	1.000	1.000
42511000 Betriebs- und Schmierstoffe	42.257,79	40.000	35.000	35.000	35.000	35.000
42512000 Unterhaltung und Instandsetzung	34.067,31	33.000	35.000	33.000	33.000	33.000
42513000 Steuern	611,74	800	800	800	800	800
42514000 Versicherungen	8.305,72	9.000	10.000	10.000	10.000	1.000
42531000 Geringwertige Vermögensgegenstände	5.381,60	6.000	6.000	6.000	6.000	6.000
42551000 Unterhaltung des sonstigen beweglichen Vermögens	10.880,64	10.000	9.000	10.000	10.000	10.000
42612000 Besondere Aufwendungen für Beschäftigte - Aus- und Fortbildung	3.645,44	6.000	6.000	2.000	2.000	2.000
42612100 Besondere Aufwendungen für Beschäftigte - Aus- und Fortbildung - Reisekosten	170,80	500	500	500	500	500
42613000 Besondere Aufwendungen für Beschäftigte - Dienst- und Schutzkleidung	4.208,73	5.000	6.000	3.000	3.000	3.000
42711000 Besondere Verwaltungs- und Betriebsaufwendungen	555,59	1.000	800	200	200	200
14. + Abschreibungen im ordentlichen Ergebnis	0,00	52.384	52.384	60.544	60.544	60.544
47111000 Abschreibungen	0,00	52.384	52.384	60.544	60.544	60.544
15. + Zinsen und ähnliche Aufwendungen	0,00	0	0	0	0	0
16. + Transferaufwendungen und Abschreibungen auf Sonderposten für geleistete Investitionsförderungsmaßnahmen	0,00	0	0	0	0	0

CIP-KD / OKHH6

Rel. 4.2.12 (Update 5) (01.03.2024)

# TOP 14 - Anlage zu Beschlussvorlage 073/2024 - Haushaltssatzung 2024



## Teilergebnishaushalt 2024

Gemeinde: 12 Lengelfeld

Seite : 196

Datum: 23.05.2024

Uhrzeit: 09:18:09

Tagesordnung

öffentlich

Hauptproduktbereich	1	Innere Verwaltung
Produktbereich	11	Innere Verwaltung
Produktgruppe	111	Verwaltungssteuerung und -service
Produktuntergruppe	1113	Baubetriebshof
Produkt	111310	Baubetriebshof

Ertrags- und Aufwandsarten			Ergebnis des Vorvorjahres	Ansatz des Vorjahres (laufendes Haushaltsjahr)	Ansatz des Haushaltsjahres (Planjahr)	Ansatz des ersten dem HHJ folgenden Jahres	Ansatz des zweiten dem HHJ folgenden Jahres	Ansatz des dritten dem HHJ folgenden Jahres
			2022	2023	2024	2025	2026	2027
			Euro	Euro	Euro	Euro	Euro	Euro
			1	2	3	4	5	6
17.	+	sonstige ordentliche Aufwendungen	5.323,00	8.200	7.750	3.950	3.950	3.950
		44311000 Bürobedarf	1.233,73	2.000	2.000	100	100	100
		44311100 EDV-Material	202,19	1.000	2.000	100	100	100
		44313000 Post- und Fernmeldegebühren	1.883,97	2.500	1.900	1.900	1.900	1.900
		44314000 Sonstige Reisekosten	28,00	200	50	50	50	50
		44317000 Sonstige Geschäftsaufwendungen	1.975,11	2.500	1.800	1.800	1.800	1.800
18.	=	<b>ordentliche Aufwendungen (Nummern 11 bis 17)</b>	<b>718.017,28</b>	<b>810.184</b>	<b>846.534</b>	<b>858.694</b>	<b>875.994</b>	<b>884.694</b>
19.	=	<b>ordentliches Ergebnis (Nummern 10 ./. Nummer 18)</b>	<b>-715.191,72</b>	<b>-807.184</b>	<b>-841.534</b>	<b>-853.694</b>	<b>-870.994</b>	<b>-879.694</b>

CIP-KD / OKHH6

Rel. 4.2.12 (Update 5) (01.03.2024)

# TOP 14 - Anlage zu Beschlussvorlage 073/2024 - Haushaltssatzung 2024



## Teilergebnishaushalt 2024

Gemeinde: 12 Lengfeld

Seite : 197

Datum: 23.05.2024

Uhrzeit: 09:18:09

Tagesordnung

öffentlich

Hauptproduktbereich	1	Innere Verwaltung
Produktbereich	12	Sicherheit und Ordnung
Produktgruppe	121	Statistik und Wahlen
Produktuntergruppe	1211	Statistik und Wahlen
Produkt	121110	Statistik und Wahlen

Ertrags- und Aufwandsarten		Ergebnis des Vorjahres	Ansatz des Vorjahres (laufendes Haushaltsjahr)	Ansatz des Haushaltsjahres (Planjahr)	Ansatz des ersten dem HHJ folgenden Jahres	Ansatz des zweiten dem HHJ folgenden Jahres	Ansatz des dritten dem HHJ folgenden Jahres
		2022	2023	2024	2025	2026	2027
		Euro	Euro	Euro	Euro	Euro	Euro
		1	2	3	4	5	6
1.	Steuern und ähnliche Abgaben	0,00	0	0	0	0	0
2.	+ Zuwendungen und Umlagen nach Arten und aufgelöste Sonderposten	0,00	0	0	0	0	0
3.	+ sonstige Transfererträge	0,00	0	0	0	0	0
4.	+ öffentlich-rechtliche Leistungsentgelte	0,00	0	0	0	0	0
5.	+ privatrechtliche Leistungsentgelte	0,00	0	0	0	0	0
6.	+ Kostenerstattungen und Kostenumlagen	0,00	0	10.000	5.500	0	0
	<i>34811000 Kostenerstattungen und Kostenumlagen - Land - Wahlen</i>	<i>0,00</i>	<i>0</i>	<i>10.000</i>	<i>5.500</i>	<i>0</i>	<i>0</i>
7.	+ Zinsen und sonstige Finanzerträge	0,00	0	0	0	0	0
8.	+/- aktivierte Eigenleistungen und Bestandsveränderungen	0,00	0	0	0	0	0
9.	+ sonstige ordentliche Erträge	0,00	0	0	0	0	0
<b>10.</b>	<b>= ordentliche Erträge (Nummern 1 bis 9)</b>	<b>0,00</b>	<b>0</b>	<b>10.000</b>	<b>5.500</b>	<b>0</b>	<b>0</b>
11.	Personalaufwendungen	0,00	0	0	0	0	0
12.	+ Versorgungsaufwendungen	0,00	0	0	0	0	0
13.	+ Aufwendungen für Sach- und Dienstleistungen	0,00	0	0	0	0	0
14.	+ Abschreibungen im ordentlichen Ergebnis	0,00	0	0	0	0	0
15.	+ Zinsen und ähnliche Aufwendungen	0,00	0	0	0	0	0
16.	+ Transferaufwendungen und Abschreibungen auf Sonderposten für geleistete Investitionsförderungsmaßnahmen	0,00	0	0	0	0	0
17.	+ sonstige ordentliche Aufwendungen	13.235,96	0	22.000	23.500	0	0
	<i>44214000 Aufwandsentschädigung bei Wahlen</i>	<i>7.175,00</i>	<i>0</i>	<i>9.000</i>	<i>12.500</i>	<i>0</i>	<i>0</i>
	<i>44292000 Vermischte Auszahlungen</i>	<i>3.201,61</i>	<i>0</i>	<i>7.000</i>	<i>5.000</i>	<i>0</i>	<i>0</i>
	<i>44313000 Post- und Fernmeldegebühren</i>	<i>2.859,35</i>	<i>0</i>	<i>6.000</i>	<i>6.000</i>	<i>0</i>	<i>0</i>
<b>18.</b>	<b>= ordentliche Aufwendungen (Nummern 11 bis 17)</b>	<b>13.235,96</b>	<b>0</b>	<b>22.000</b>	<b>23.500</b>	<b>0</b>	<b>0</b>
<b>19.</b>	<b>= ordentliches Ergebnis (Nummern 10 J. Nummer 18)</b>	<b>-13.235,96</b>	<b>0</b>	<b>-12.000</b>	<b>-18.000</b>	<b>0</b>	<b>0</b>

CIP-KD / OKHH6

Rel. 4.2.12 (Update 5) (01.03.2024)

# TOP 14 - Anlage zu Beschlussvorlage 073/2024 - Haushaltssatzung 2024



## Teilergebnishaushalt 2024

Gemeinde: 12 Lengsfeld

Seite : 198

Datum: 23.05.2024

Uhrzeit: 09:18:09

Tagesordnung

öffentlich

Hauptproduktbereich	1	Innere Verwaltung
Produktbereich	12	Sicherheit und Ordnung
Produktgruppe	122	Ordnungsangelegenheiten
Produktuntergruppe	1221	Ordnungsaufgaben
Produkt	122110	Ordnungsaufgaben

Ertrags- und Aufwandsarten			Ergebnis des Vorvorjahres	Ansatz des Vorjahres (laufendes Haushaltsjahr)	Ansatz des Haushaltsjahres (Planjahr)	Ansatz des ersten dem HHJ folgenden Jahres	Ansatz des zweiten dem HHJ folgenden Jahres	Ansatz des dritten dem HHJ folgenden Jahres
			2022	2023	2024	2025	2026	2027
			Euro	Euro	Euro	Euro	Euro	Euro
			1	2	3	4	5	6
1.		Steuern und ähnliche Abgaben	0,00	0	0	0	0	0
2.	+	Zuwendungen und Umlagen nach Arten und aufgelöste Sonderposten	0,00	0	0	0	0	0
3.	+	sonstige Transfererträge	0,00	0	0	0	0	0
4.	+	öffentlich-rechtliche Leistungsentgelte	1.914,00	1.600	1.900	1.900	1.900	1.900
		33114800 Verkehrsrechtliche Anordnungen	1.664,00	1.400	1.600	1.600	1.600	1.600
		33114900 Sonstiges lt. Kostensatzung	250,00	200	300	300	300	300
5.	+	privatrechtliche Leistungsentgelte	0,00	0	0	0	0	0
6.	+	Kostenerstattungen und Kostenumlagen	0,00	0	0	0	0	0
7.	+	Zinsen und sonstige Finanzerträge	0,00	0	0	0	0	0
8.	+/-	aktivierte Eigenleistungen und Bestandsveränderungen	0,00	0	0	0	0	0
9.	+	sonstige ordentliche Erträge	13.905,00	15.000	15.000	15.000	15.000	15.000
		35611000 Bußgelder - Absummierung	13.905,00	15.000	15.000	15.000	15.000	15.000
10.	=	<b>ordentliche Erträge (Nummern 1 bis 9)</b>	<b>15.819,00</b>	<b>16.600</b>	<b>16.900</b>	<b>16.900</b>	<b>16.900</b>	<b>16.900</b>
11		Personalaufwendungen	109.323,13	125.500	133.050	127.800	131.100	134.550
		40121000 Dienstaufwendungen für Arbeitnehmer	88.330,23	100.900	100.400	102.800	105.400	108.100
		40221000 Beiträge zu Versorgungskassen für Arbeitnehmer	3.174,66	4.100	12.150	4.100	4.250	4.400
		40321000 Beiträge zur gesetzlichen Sozialversicherung für Arbeitnehmer	17.818,24	20.500	20.500	20.900	21.450	22.050
12.	+	Versorgungsaufwendungen	0,00	0	0	0	0	0
13.	+	Aufwendungen für Sach- und Dienstleistungen	2.432,37	11.100	9.800	9.800	9.800	9.800
		42531000 Geringwertige Vermögensgegenstände	1.993,88	3.000	3.000	3.000	3.000	3.000
		42612000 Besondere Aufwendungen für Beschäftigte - Aus- und Fortbildung	0,00	1.000	700	700	700	700
		42612100 Besondere Aufwendungen für Beschäftigte - Aus- und Fortbildung - Reisekosten	0,00	100	100	100	100	100
		42613000 Besondere Aufwendungen für Beschäftigte - Dienst- und Schutzkleidung	438,49	500	500	500	500	500
		42711000 Besondere Verwaltungs- und Betriebsaufwendungen	0,00	1.500	500	500	500	500
		42911000 Sonstige Dienstleistungen	0,00	5.000	5.000	5.000	5.000	5.000
14.	+	Abschreibungen im ordentlichen Ergebnis	45,00	617	617	617	617	598
		47111000 Abschreibungen	0,00	617	617	617	617	598
		47215420 EWB von Forderungen - Forderungsverzicht - Sonstige öffentl. rechtl. Forderungen - Bußgelder	45,00	0	0	0	0	0
15.	+	Zinsen und ähnliche Aufwendungen	0,00	0	0	0	0	0
16.	+	Transferaufwendungen und Abschreibungen auf Sonderposten für geleistete Investitionsförderungsmaßnahmen	4.698,80	5.500	7.500	7.500	7.500	7.500
		43120000 Zuweisungen und Zuschüsse für laufende Zwecke - Gemeinden/GV	4.698,80	5.500	0	0	0	0
		43170000 Zuweisungen und Zuschüsse für laufende Zwecke - Private Unternehmen	0,00	0	7.000	7.000	7.000	7.000
		43180000 Zuweisungen und Zuschüsse für laufende Zwecke - Übrige Bereiche	0,00	0	500	500	500	500
17.	+	sonstige ordentliche Aufwendungen	1.094,04	5.000	4.000	4.000	4.000	4.000

CIP-KD / OKHH6

Rel. 4.2.12 (Update 5) (01.03.2024)





**Teilergebnishaushalt 2024**

Gemeinde: 12 Lengelfeld

Seite : 199

Datum: 23.05.2024

Uhrzeit: 09:18:09

Tagesordnung

öffentlich

Hauptproduktbereich	1	Innere Verwaltung
Produktbereich	12	Sicherheit und Ordnung
Produktgruppe	122	Ordnungsangelegenheiten
Produktuntergruppe	1221	Ordnungsaufgaben
Produkt	122110	Ordnungsaufgaben

Ertrags- und Aufwandsarten		Ergebnis des Vorvorjahres	Ansatz des Vorjahres (laufendes Haushaltsjahr)	Ansatz des Haushaltsjahres (Planjahr)	Ansatz des ersten dem HHJ folgenden Jahres	Ansatz des zweiten dem HHJ folgenden Jahres	Ansatz des dritten dem HHJ folgenden Jahres
		2022	2023	2024	2025	2026	2027
		Euro	Euro	Euro	Euro	Euro	Euro
		1	2	3	4	5	6
	44412000 Versicherungen, Schadensfälle	1.094,04	4.000	3.000	3.000	3.000	3.000
	44520000 Erstattungen - Gemeinden/GV	0,00	1.000	1.000	1.000	1.000	1.000
18.	= ordentliche Aufwendungen (Nummern 11 bis 17)	117.593,34	147.717	154.967	149.717	153.017	156.448
19.	= ordentliches Ergebnis (Nummern 10 .J. Nummer 18)	-101.774,34	-131.117	-138.067	-132.817	-136.117	-139.548

# TOP 14 - Anlage zu Beschlussvorlage 073/2024 - Haushaltssatzung 2024



## Teilergebnishaushalt 2024

Gemeinde: 12 Lengelfeld

Seite : 200

Datum: 23.05.2024

Uhrzeit: 09:18:09

Tagesordnung

öffentlich

Hauptproduktbereich	1	Innere Verwaltung
Produktbereich	12	Sicherheit und Ordnung
Produktgruppe	122	Ordnungsangelegenheiten
Produktuntergruppe	1221	Ordnungsaufgaben
Produkt	122120	Gewerbeangelegenheiten

Ertrags- und Aufwandsarten			Ergebnis des Vorvorjahres	Ansatz des Vorjahres (laufendes Haushaltsjahr)	Ansatz des Haushaltsjahres (Planjahr)	Ansatz des ersten dem HHJ folgenden Jahres	Ansatz des zweiten dem HHJ folgenden Jahres	Ansatz des dritten dem HHJ folgenden Jahres
			2022	2023	2024	2025	2026	2027
			Euro	Euro	Euro	Euro	Euro	Euro
			1	2	3	4	5	6
1.		Steuern und ähnliche Abgaben	0,00	0	0	0	0	0
2.	+	Zuwendungen und Umlagen nach Arten und aufgelöste Sonderposten	0,00	0	0	0	0	0
3.	+	sonstige Transfererträge	0,00	0	0	0	0	0
4.	+	öffentlich-rechtliche Leistungsentgelte	3.992,00	3.750	4.600	4.600	4.600	4.600
		33111100 An-/Ab-/Ummeldungen	2.895,00	2.800	3.000	3.000	3.000	3.000
		33111200 Gestattungen	540,00	400	1.000	1.000	1.000	1.000
		33111300 Reisegewerbe	215,00	150	200	200	200	200
		33111400 Gewerbezentralregister	286,00	300	300	300	300	300
		33111900 Sonstige Gewerbeangelegenheiten (z. B. Auskünfte)	56,00	100	100	100	100	100
5.	+	privatrechtliche Leistungsentgelte	0,00	0	0	0	0	0
6.	+	Kostenerstattungen und Kostenumlagen	0,00	0	0	0	0	0
7.	+	Zinsen und sonstige Finanzerträge	0,00	0	0	0	0	0
8.	+/-	aktivierte Eigenleistungen und Bestandsveränderungen	0,00	0	0	0	0	0
9.	+	sonstige ordentliche Erträge	0,00	0	0	0	0	0
10.	=	<b>ordentliche Erträge (Nummern 1 bis 9)</b>	<b>3.992,00</b>	<b>3.750</b>	<b>4.600</b>	<b>4.600</b>	<b>4.600</b>	<b>4.600</b>
11		Personalaufwendungen	11.384,74	18.000	13.850	14.200	14.550	14.900
		40121000 Dienstaufwendungen für Arbeitnehmer	9.233,66	14.600	11.100	11.400	11.700	12.000
		40221000 Beiträge zu Versorgungskassen für Arbeitnehmer	332,40	600	500	500	500	500
		40321000 Beiträge zur gesetzlichen Sozialversicherung für Arbeitnehmer	1.818,68	2.800	2.250	2.300	2.350	2.400
12.	+	Versorgungsaufwendungen	0,00	0	0	0	0	0
13.	+	Aufwendungen für Sach- und Dienstleistungen	413,14	800	450	450	450	450
		42612000 Besondere Aufwendungen für Beschäftigte - Aus- und Fortbildung	0,00	500	200	200	200	200
		42612100 Besondere Aufwendungen für Beschäftigte - Aus- und Fortbildung - Reisekosten	0,00	100	50	50	50	50
		42613000 Besondere Aufwendungen für Beschäftigte - Dienst- und Schutzkleidung	234,50	0	0	0	0	0
		42715300 Besondere Verwaltungs- und Betriebsaufwendungen - Gewerbeangelegenheiten	178,64	200	200	200	200	200
14.	+	Abschreibungen im ordentlichen Ergebnis	0,00	0	0	0	0	0
15.	+	Zinsen und ähnliche Aufwendungen	0,00	0	0	0	0	0
16.	+	Transferaufwendungen und Abschreibungen auf Sonderposten für geleistete Investitionsförderungsmaßnahmen	0,00	0	0	0	0	0
17.	+	sonstige ordentliche Aufwendungen	0,00	0	0	0	0	0
18.	=	<b>ordentliche Aufwendungen (Nummern 11 bis 17)</b>	<b>11.797,88</b>	<b>18.800</b>	<b>14.300</b>	<b>14.650</b>	<b>15.000</b>	<b>15.350</b>
19.	=	<b>ordentliches Ergebnis (Nummern 10 .J. Nummer 18)</b>	<b>-7.805,88</b>	<b>-15.050</b>	<b>-9.700</b>	<b>-10.050</b>	<b>-10.400</b>	<b>-10.750</b>

CIP-KD / OKHH6

Rel. 4.2.12 (Update 5) (01.03.2024)

# TOP 14 - Anlage zu Beschlussvorlage 073/2024 - Haushaltssatzung 2024



## Teilergebnishaushalt 2024

Gemeinde: 12 Lengelfeld

Seite : 201

Datum: 23.05.2024

Uhrzeit: 09:18:09

Tagesordnung

öffentlich

Hauptproduktbereich	1	Innere Verwaltung
Produktbereich	12	Sicherheit und Ordnung
Produktgruppe	122	Ordnungsangelegenheiten
Produktuntergruppe	1222	Melde- und Personenstandswesen
Produkt	122210	Melde- und Personenstandswesen

Ertrags- und Aufwandsarten		Ergebnis des Vorjahres	Ansatz des Vorjahres (laufendes Haushaltsjahr)	Ansatz des Haushaltsjahres (Planjahr)	Ansatz des ersten dem HHJ folgenden Jahres	Ansatz des zweiten dem HHJ folgenden Jahres	Ansatz des dritten dem HHJ folgenden Jahres
		2022	2023	2024	2025	2026	2027
		Euro	Euro	Euro	Euro	Euro	Euro
		1	2	3	4	5	6
1.		Steuern und ähnliche Abgaben	0,00	0	0	0	0
2.	+	Zuwendungen und Umlagen nach Arten und aufgelöste Sonderposten	0,00	22	22	22	22
		31611000 Auflösung von Sonderposten aus Zuwendungen, Zuweisungen, Beiträgen, Kostenerstattungen und ähnlichen Entgelten, Spenden, investiven Umlagen sowie unentgeltlichen Vermögensübertragungen	0,00	22	22	22	22
3.	+	sonstige Transfererträge	0,00	0	0	0	0
4.	+	öffentlich-rechtliche Leistungsentgelte	49.183,76	51.700	53.900	54.200	54.200
		33112100 Personalausweis/Reisepass-Angelegenheiten	42.830,40	45.000	47.000	47.000	47.000
		33112210 Meldeauskünfte (ggü. privaten Personen)	98,00	100	100	100	100
		33112220 Meldeauskünfte (ggü. Gemeinden/GV oder sonstige öffentliche Unternehmen)	139,96	150	150	150	150
		33112230 Meldeauskünfte (ggü. Sonstige: Rechtsanwälte, Firmen, etc.)	734,00	750	750	750	750
		33112300 Meldebescheinigungen	1.164,00	1.200	1.400	1.400	1.400
		33112400 Bundeszentralregister	3.419,00	3.200	3.400	3.400	3.400
		33114700 Zulassungen	488,40	1.000	700	1.000	1.000
		33115000 Beglaubigungen	310,00	300	400	400	400
5.	+	privatrechtliche Leistungsentgelte	0,00	0	0	0	0
6.	+	Kostenerstattungen und Kostenumlagen	0,00	0	0	0	0
7.	+	Zinsen und sonstige Finanzerträge	0,00	0	0	0	0
8.	+/-	aktivierte Eigenleistungen und Bestandsveränderungen	0,00	0	0	0	0
9.	+	sonstige ordentliche Erträge	694,50	500	750	750	750
		35611000 Bußgelder - Absummierung	694,50	500	750	750	750
<b>10.</b>	<b>=</b>	<b>ordentliche Erträge (Nummern 1 bis 9)</b>	<b>49.878,26</b>	<b>52.222</b>	<b>54.672</b>	<b>54.972</b>	<b>54.972</b>
11.		Personalaufwendungen	57.504,88	63.700	54.900	56.250	57.650
		40121000 Dienstaufwendungen für Arbeitnehmer	46.554,97	50.000	44.200	45.300	46.400
		40221000 Beiträge zu Versorgungskassen für Arbeitnehmer	1.673,78	2.300	1.800	1.850	1.900
		40321000 Beiträge zur gesetzlichen Sozialversicherung für Arbeitnehmer	9.276,13	11.400	8.900	9.100	9.350
12.	+	Versorgungsaufwendungen	0,00	0	0	0	0
13.	+	Aufwendungen für Sach- und Dienstleistungen	31.015,44	30.750	37.750	37.750	37.750
		42612000 Besondere Aufwendungen für Beschäftigte - Aus- und Fortbildung	420,00	500	500	500	500
		42612100 Besondere Aufwendungen für Beschäftigte - Aus- und Fortbildung - Reisekosten	0,00	250	250	250	250
		42715100 Besondere Verwaltungs- und Betriebsaufwendungen - Meldewesen	30.595,44	30.000	37.000	37.000	37.000
14.	+	Abschreibungen im ordentlichen Ergebnis	0,00	1.264	1.264	1.264	1.264
		47111000 Abschreibungen	0,00	1.264	1.264	1.264	1.264
15.	+	Zinsen und ähnliche Aufwendungen	0,00	0	0	0	0
16.	+	Transferaufwendungen und Abschreibungen auf Sonderposten für geleistete Investitionsförderungsmaßnahmen	50.401,62	80.000	40.000	40.000	40.000

CIP-KD / OKHH6

Rel. 4.2.12 (Update 5) (01.03.2024)

# TOP 14 - Anlage zu Beschlussvorlage 073/2024 - Haushaltssatzung 2024



## Teilergebnishaushalt 2024

Gemeinde: 12 Lengsfeld

Seite : 202

Datum: 23.05.2024

Uhrzeit: 09:18:09

Tagesordnung

öffentlich

Hauptproduktbereich	1	Innere Verwaltung
Produktbereich	12	Sicherheit und Ordnung
Produktgruppe	122	Ordnungsangelegenheiten
Produktuntergruppe	1222	Melde- und Personenstandswesen
Produkt	122210	Melde- und Personenstandswesen

Ertrags- und Aufwandsarten		Ergebnis des Vorvorjahres	Ansatz des Vorjahres (laufendes Haushaltsjahr)	Ansatz des Haushaltsjahres (Planjahr)	Ansatz des ersten dem HHJ folgenden Jahres	Ansatz des zweiten dem HHJ folgenden Jahres	Ansatz des dritten dem HHJ folgenden Jahres
		2022	2023	2024	2025	2026	2027
		Euro	Euro	Euro	Euro	Euro	Euro
		1	2	3	4	5	6
	43120000 Zuweisungen und Zuschüsse für laufende Zwecke - Gemeinden/GV	50.401,62	80.000	40.000	40.000	40.000	40.000
17.	+ sonstige ordentliche Aufwendungen	205,90	450	250	250	250	250
	44314000 Sonstige Reisekosten	3,50	0	0	0	0	0
	44520000 Erstattungen - Gemeinden/GV	202,40	450	250	250	250	250
18.	= ordentliche Aufwendungen (Nummern 11 bis 17)	139.127,84	176.164	134.164	135.514	136.914	138.414
19.	= ordentliches Ergebnis (Nummern 10 .J. Nummer 18)	-89.249,58	-123.942	-79.492	-80.542	-81.942	-83.442

CIP-KD / OKHH6

Rel. 4.2.12 (Update 5) (01.03.2024)

# TOP 14 - Anlage zu Beschlussvorlage 073/2024 - Haushaltssatzung 2024



## Teilergebnishaushalt 2024

Gemeinde: 12 Lengsfeld

Seite : 203

Datum: 23.05.2024

Uhrzeit: 09:18:09

Tagesordnung

öffentlich

Hauptproduktbereich	1	Innere Verwaltung
Produktbereich	12	Sicherheit und Ordnung
Produktgruppe	126	Brandschutz
Produktuntergruppe	1260	Brandschutz
Produkt	126010	Brandbekämpfung und Gefahrenabwehr/-vorbeugung

Ertrags- und Aufwandsarten			Ergebnis des Vorvorjahres	Ansatz des Vorjahres (laufendes Haushaltsjahr)	Ansatz des Haushaltsjahres (Planjahr)	Ansatz des ersten dem HHJ folgenden Jahres	Ansatz des zweiten dem HHJ folgenden Jahres	Ansatz des dritten dem HHJ folgenden Jahres
			2022	2023	2024	2025	2026	2027
			Euro	Euro	Euro	Euro	Euro	Euro
			1	2	3	4	5	6
1.		Steuern und ähnliche Abgaben	0,00	0	0	0	0	0
2.	+	Zuwendungen und Umlagen nach Arten und aufgelöste Sonderposten	14.081,07	110.733	62.047	77.855	85.094	85.094
		31400000 Zuweisungen und Zuschüsse für laufende Zwecke - Bund - Allgemein	200,00	0	0	0	0	0
		31410000 Zuweisungen und Zuschüsse für laufende Zwecke - Land	9.810,85	59.180	10.000	10.000	10.000	10.000
		31420000 Zuweisungen und Zuschüsse für laufende Zwecke - Gemeinden/GV - Allgemein	2.389,11	2.000	0	0	0	0
		31470000 Zuweisungen und Zuschüsse für laufende Zwecke - Private Unternehmen	550,00	0	0	0	0	0
		31480000 Zuweisungen und Zuschüsse für laufende Zwecke - Übrige Bereiche	1.131,11	0	0	0	0	0
		31611000 Auflösung von Sonderposten aus Zuwendungen, Zuweisungen, Beiträgen, Kostenerstattungen und ähnlichen Entgelten, Spenden, investiven Umlagen sowie unentgeltlichen Vermögensübertragungen	0,00	49.553	52.047	67.855	75.094	75.094
3.	+	sonstige Transfererträge	0,00	0	0	0	0	0
4.	+	öffentlich-rechtliche Leistungsentgelte	0,00	2.350	2.850	2.850	2.850	2.850
		33211000 Benutzungsgebühren und ähnliche Entgelte	0,00	2.350	2.850	2.850	2.850	2.850
5.	+	privatrechtliche Leistungsentgelte	0,00	0	0	0	0	0
6.	+	Kostenerstattungen und Kostenumlagen	3.259,03	3.300	3.100	3.300	3.300	3.300
		34802000 Kostenerstattungen und Kostenumlagen - Bund - Katastrophenschutz	2.682,48	3.000	3.000	3.000	3.000	3.000
		34813000 Kostenerstattung Landesfeuerwehrschule	576,55	300	100	300	300	300
7.	+	Zinsen und sonstige Finanzerträge	0,00	0	0	0	0	0
8.	+/-	aktivierte Eigenleistungen und Bestandsveränderungen	0,00	0	0	0	0	0
9.	+	sonstige ordentliche Erträge	0,00	0	0	0	0	0
10.	=	<b>ordentliche Erträge (Nummern 1 bis 9)</b>	<b>17.340,10</b>	<b>116.383</b>	<b>67.997</b>	<b>84.005</b>	<b>91.244</b>	<b>91.244</b>
11		Personalaufwendungen	68.196,75	75.300	75.250	77.100	79.100	81.050
		40121000 Dienstaufwendungen für Arbeitnehmer	55.049,56	60.500	60.400	61.900	63.500	65.100
		40221000 Beiträge zu Versorgungskassen für Arbeitnehmer	2.146,88	2.600	2.450	2.500	2.600	2.600
		40321000 Beiträge zur gesetzlichen Sozialversicherung für Arbeitnehmer	11.000,31	12.200	12.400	12.700	13.000	13.350
12.	+	Versorgungsaufwendungen	0,00	0	0	0	0	0
13.	+	Aufwendungen für Sach- und Dienstleistungen	135.608,50	221.230	145.330	143.830	143.830	143.830
		42111200 Eigene GS'e - Unterhaltung der baulichen Anlagen	1.767,15	16.000	10.000	10.000	10.000	10.000
		42113200 Betriebsvorrichtungen - Unterhaltung	3.784,20	5.000	5.000	5.000	5.000	5.000
		42212100 Fremde GS'e - Unterhaltung des sonstigen unbeweglichen Vermögens	22.383,26	0	20.000	25.000	25.000	25.000
		42213100 Betriebsvorrichtungen - Unterhaltung des sonstigen unbeweglichen Vermögens	484,25	500	500	500	500	500
		42312000 Pachten	76,69	80	80	80	80	80

CIP-KD / OKHH6

Rel. 4.2.12 (Update 5) (01.03.2024)

# TOP 14 - Anlage zu Beschlussvorlage 073/2024 - Haushaltssatzung 2024



## Teilergebnishaushalt 2024

Gemeinde: 12 Lengsfeld

Seite : 204

Datum: 23.05.2024

Uhrzeit: 09:18:09

Tagesordnung

öffentlich

Hauptproduktbereich	1	Innere Verwaltung
Produktbereich	12	Sicherheit und Ordnung
Produktgruppe	126	Brandschutz
Produktuntergruppe	1260	Brandschutz
Produkt	126010	Brandbekämpfung und Gefahrenabwehr/-vorbeugung

Ertrags- und Aufwandsarten		Ergebnis des Vorvorjahres	Ansatz des Vorjahres (laufendes Haushaltsjahr)	Ansatz des Haushaltsjahres (Planjahr)	Ansatz des ersten dem HHJ folgenden Jahres	Ansatz des zweiten dem HHJ folgenden Jahres	Ansatz des dritten dem HHJ folgenden Jahres
		2022	2023	2024	2025	2026	2027
		Euro	Euro	Euro	Euro	Euro	Euro
		1	2	3	4	5	6
	42413000 Wasser/ Abwasser	1.036,90	0	0	0	0	0
	42415000 Sonstige Bewirtschaftungskosten	3.468,32	4.000	4.000	4.000	4.000	4.000
	42511000 Betriebs- und Schmierstoffe	20.975,53	11.100	11.700	11.700	11.700	11.700
	42512000 Unterhaltung und Instandsetzung	39.443,05	45.000	54.700	44.700	44.700	44.700
	42513000 Steuern	745,20	800	600	600	600	600
	42514000 Versicherungen	7.314,45	7.950	9.150	9.150	9.150	9.150
	42531000 Geringwertige Vermögensgegenstände	7.801,61	3.500	3.100	2.600	2.600	2.600
	42541000 Unterhaltung des immateriellen Vermögens	90,00	500	500	500	500	500
	42551000 Unterhaltung des sonstigen beweglichen Vermögens	0,00	3.000	3.000	2.000	2.000	2.000
	42612000 Besondere Aufwendungen für Beschäftigte - Aus- und Fortbildung	5.720,90	7.000	12.000	7.000	7.000	7.000
	42612100 Besondere Aufwendungen für Beschäftigte - Aus- und Fortbildung - Reisekosten	2.227,00	1.800	1.000	1.000	1.000	1.000
	42613000 Besondere Aufwendungen für Beschäftigte - Dienst- und Schutzkleidung	12.813,95	110.000	5.000	15.000	15.000	15.000
	42711000 Besondere Verwaltungs- und Betriebsaufwendungen	5.476,04	5.000	5.000	5.000	5.000	5.000
14.	+ Abschreibungen im ordentlichen Ergebnis	0,00	121.557	124.821	183.856	200.856	197.904
	47111000 Abschreibungen	0,00	121.557	124.821	183.856	200.856	197.904
15.	+ Zinsen und ähnliche Aufwendungen	0,00	0	0	0	0	0
16.	+ Transferaufwendungen und Abschreibungen auf Sonderposten für geleistete Investitionsförderungsmaßnahmen	17.884,11	22.500	11.500	11.500	11.500	11.500
	43120000 Zuweisungen und Zuschüsse für laufende Zwecke - Gemeinden/GV	17.884,11	22.500	11.500	11.500	11.500	11.500
17.	+ sonstige ordentliche Aufwendungen	56.042,07	54.600	62.550	61.850	61.850	61.850
	44112000 Arbeitsmedizinische und Arbeitssicherheitstechnische Betreuung	7.012,78	10.000	25.000	25.000	25.000	25.000
	44212000 Funktions-/ Einsatzträgerentschädigung	18.295,25	18.500	18.500	18.500	18.500	18.500
	44213000 Lohnausfallkosten Feuerwehr	3.107,05	4.000	4.000	4.000	4.000	4.000
	44231000 Datenverarbeitung	473,94	500	500	500	500	500
	44293000 Mitgliedsbeiträge	1.776,50	1.800	1.800	1.800	1.800	1.800
	44311000 Bürobedarf	800,43	800	1.000	800	800	800
	44311100 EDV-Material	948,78	6.000	2.000	2.000	2.000	2.000
	44312000 Bücher und Zeitschriften	521,96	600	600	600	600	600
	44313000 Post- und Fernmeldegebühren	3.475,74	3.850	3.750	3.750	3.750	3.750
	44314000 Sonstige Reisekosten	64,40	500	0	0	0	0
	44317000 Sonstige Geschäftsaufwendungen	16.993,47	4.550	2.900	2.400	2.400	2.400
	44412000 Versicherungen, Schadensfälle	307,85	500	500	500	500	500
	44520000 Erstattungen - Gemeinden/GV	2.263,92	3.000	2.000	2.000	2.000	2.000
18.	= ordentliche Aufwendungen (Nummern 11 bis 17)	277.731,43	495.187	419.451	478.136	497.136	496.134
19.	= ordentliches Ergebnis (Nummern 10 J. Nummer 18)	-260.391,33	-378.804	-351.454	-394.131	-405.892	-404.890

CIP-KD / OKHH6

Rel. 4.2.12 (Update 5) (01.03.2024)

# TOP 14 - Anlage zu Beschlussvorlage 073/2024 - Haushaltssatzung 2024



## Teilergebnishaushalt 2024

Gemeinde: 12 Lengelfeld

Seite : 205

Datum: 23.05.2024

Uhrzeit: 09:18:09

Tagesordnung

öffentlich

Hauptproduktbereich	1	Innere Verwaltung
Produktbereich	12	Sicherheit und Ordnung
Produktgruppe	128	Katastrophenschutz
Produktuntergruppe	1280	Katastrophenschutz
Produkt	128010	Katastrophen- und Zivilschutz

Ertrags- und Aufwandsarten		Ergebnis des Vorvorjahres	Ansatz des Vorjahres (laufendes Haushaltsjahr)	Ansatz des Haushaltsjahres (Planjahr)	Ansatz des ersten dem HHJ folgenden Jahres	Ansatz des zweiten dem HHJ folgenden Jahres	Ansatz des dritten dem HHJ folgenden Jahres
		2022	2023	2024	2025	2026	2027
		Euro	Euro	Euro	Euro	Euro	Euro
		1	2	3	4	5	6
1.	Steuern und ähnliche Abgaben	0,00	0	0	0	0	0
2.	+ Zuwendungen und Umlagen nach Arten und aufgelöste Sonderposten	0,00	0	0	0	0	0
3.	+ sonstige Transfererträge	0,00	0	0	0	0	0
4.	+ öffentlich-rechtliche Leistungsentgelte	0,00	0	0	0	0	0
5.	+ privatrechtliche Leistungsentgelte	0,00	0	0	0	0	0
6.	+ Kostenerstattungen und Kostenumlagen	0,00	0	0	0	0	0
7.	+ Zinsen und sonstige Finanzerträge	0,00	0	0	0	0	0
8.	+/- aktivierte Eigenleistungen und Bestandsveränderungen	0,00	0	0	0	0	0
9.	+ sonstige ordentliche Erträge	0,00	0	0	0	0	0
<b>10.</b>	<b>= ordentliche Erträge (Nummern 1 bis 9)</b>	<b>0,00</b>	<b>0</b>	<b>0</b>	<b>0</b>	<b>0</b>	<b>0</b>
11.	Personalaufwendungen	0,00	0	0	0	0	0
12.	+ Versorgungsaufwendungen	0,00	0	0	0	0	0
13.	+ Aufwendungen für Sach- und Dienstleistungen	0,00	0	10.000	0	0	0
	42613000 Besondere Aufwendungen für Beschäftigte - Dienst- und Schutzkleidung	0,00	0	10.000	0	0	0
14.	+ Abschreibungen im ordentlichen Ergebnis	0,00	0	0	0	0	0
15.	+ Zinsen und ähnliche Aufwendungen	0,00	0	0	0	0	0
16.	+ Transferaufwendungen und Abschreibungen auf Sonderposten für geleistete Investitionsförderungsmaßnahmen	0,00	0	0	0	0	0
17.	+ sonstige ordentliche Aufwendungen	0,00	0	13.500	0	0	0
	44317000 Sonstige Geschäftsaufwendungen	0,00	0	13.500	0	0	0
<b>18.</b>	<b>= ordentliche Aufwendungen (Nummern 11 bis 17)</b>	<b>0,00</b>	<b>0</b>	<b>23.500</b>	<b>0</b>	<b>0</b>	<b>0</b>
<b>19.</b>	<b>= ordentliches Ergebnis (Nummern 10 ./. Nummer 18)</b>	<b>0,00</b>	<b>0</b>	<b>-23.500</b>	<b>0</b>	<b>0</b>	<b>0</b>

CIP-KD / OKHH6

Rel. 4.2.12 (Update 5) (01.03.2024)

# TOP 14 - Anlage zu Beschlussvorlage 073/2024 - Haushaltssatzung 2024



## Teilergebnishaushalt 2024

Gemeinde: 12 Lengsfeld

Seite : 206

Datum: 23.05.2024

Uhrzeit: 09:18:09

Tagesordnung

öffentlich

Hauptproduktbereich	2	Schule und Kultur
Produktbereich	21	Schulträgeraufgaben
Produktgruppe	211	Grundschulen
Produktuntergruppe	2111	Grundschulen in öffentlicher Trägerschaft
Produkt	21110	Grundschule "Am Park"

Ertrags- und Aufwandsarten			Ergebnis des Vorvorjahres	Ansatz des Vorjahres (laufendes Haushaltsjahr)	Ansatz des Haushaltsjahres (Planjahr)	Ansatz des ersten dem HHJ folgenden Jahres	Ansatz des zweiten dem HHJ folgenden Jahres	Ansatz des dritten dem HHJ folgenden Jahres
			2022	2023	2024	2025	2026	2027
			Euro	Euro	Euro	Euro	Euro	Euro
			1	2	3	4	5	6
1.		Steuern und ähnliche Abgaben	0,00	0	0	0	0	0
2.	+	Zuwendungen und Umlagen nach Arten und aufgelöste Sonderposten	24.521,98	30.888	30.980	30.794	30.534	29.608
		31410000 Zuweisungen und Zuschüsse für laufende Zwecke - Land	82,23	0	0	0	0	0
		31411000 Zuweisungen und Zuschüsse für laufende Zwecke - Land - GTA	24.306,86	25.000	25.000	25.000	25.000	25.000
		31412000 Zuweisungen und Zuschüsse für laufende Zwecke - Land - Inklusion	132,89	120	400	400	400	400
		31611000 Auflösung von Sonderposten aus Zuwendungen, Zuweisungen, Beiträgen, Kostenerstattungen und ähnlichen Entgelten, Spenden, investiven Umlagen sowie unentgeltlichen Vermögensübertragungen	0,00	5.768	5.580	5.394	5.134	4.208
3.	+	sonstige Transfererträge	0,00	0	0	0	0	0
4.	+	öffentlich-rechtliche Leistungsentgelte	0,00	0	0	0	0	0
5.	+	privatrechtliche Leistungsentgelte	600,00	600	600	600	600	600
		34612100 Ersätze - Sonstige	600,00	600	600	600	600	600
6.	+	Kostenerstattungen und Kostenumlagen	0,00	0	0	0	0	0
7.	+	Zinsen und sonstige Finanzerträge	0,00	0	0	0	0	0
8.	+/-	aktivierte Eigenleistungen und Bestandsveränderungen	0,00	0	0	0	0	0
9.	+	sonstige ordentliche Erträge	0,00	0	0	0	0	0
<b>10.</b>	<b>=</b>	<b>ordentliche Erträge (Nummern 1 bis 9)</b>	<b>25.121,98</b>	<b>31.488</b>	<b>31.580</b>	<b>31.394</b>	<b>31.134</b>	<b>30.208</b>
11		Personalaufwendungen	105.559,55	143.400	155.000	158.250	161.600	165.050
		40121000 Dienstaufwendungen für Arbeitnehmer	73.059,30	105.000	106.200	108.800	111.500	114.300
		40192000 Honorare GTA	15.155,00	17.000	23.000	23.000	23.000	23.000
		40221000 Beiträge zu Versorgungskassen für Arbeitnehmer	2.625,27	5.400	4.300	4.400	4.500	4.600
		40321000 Beiträge zur gesetzlichen Sozialversicherung für Arbeitnehmer	14.719,98	16.000	21.500	22.050	22.600	23.150
12.	+	Versorgungsaufwendungen	0,00	0	0	0	0	0
13.	+	Aufwendungen für Sach- und Dienstleistungen	59.475,21	61.500	50.300	67.900	67.900	67.900
		42415000 Sonstige Bewirtschaftungskosten	5.723,17	0	3.500	3.500	3.500	3.500
		42531000 Geringwertige Vermögensgegenstände	2.722,85	0	1.500	1.500	1.500	1.500
		42534000 Geringwertige Vermögensgegenstände - GTA	451,75	3.000	1.000	1.000	1.000	1.000
		42551000 Unterhaltung des sonstigen beweglichen Vermögens	1.263,28	0	2.000	2.000	2.000	2.000
		42612000 Besondere Aufwendungen für Beschäftigte - Aus- und Fortbildung	0,00	0	200	200	200	200
		42612100 Besondere Aufwendungen für Beschäftigte - Aus- und Fortbildung - Reisekosten	0,00	0	0	200	200	200
		42613000 Besondere Aufwendungen für Beschäftigte - Dienst- und Schutzkleidung	235,64	0	0	0	0	0
		42711000 Besondere Verwaltungs- und Betriebsaufwendungen	3.656,80	4.000	8.000	8.000	8.000	8.000
		42714000 Besondere Verwaltungs- und Betriebsaufwendungen - GTA	9.139,34	7.000	5.000	5.000	5.000	5.000

CIP-KD / OKHH6

Rel. 4.2.12 (Update 5) (01.03.2024)



# TOP 14 - Anlage zu Beschlussvorlage 073/2024 - Haushaltssatzung 2024



## Teilergebnishaushalt 2024

Gemeinde: 12 Lengsfeld

Seite : 207

Datum: 23.05.2024

Uhrzeit: 09:18:09

Tagesordnung

öffentlich

Hauptproduktbereich	2	Schule und Kultur
Produktbereich	21	Schulträgeraufgaben
Produktgruppe	211	Grundschulen
Produktuntergruppe	2111	Grundschulen in öffentlicher Trägerschaft
Produkt	211110	Grundschule "Am Park"

Ertrags- und Aufwandsarten		Ergebnis des Vorvorjahres	Ansatz des Vorjahres (laufendes Haushaltsjahr)	Ansatz des Haushaltsjahres (Planjahr)	Ansatz des ersten dem HHJ folgenden Jahres	Ansatz des zweiten dem HHJ folgenden Jahres	Ansatz des dritten dem HHJ folgenden Jahres		
		2022	2023	2024	2025	2026	2027		
		Euro	Euro	Euro	Euro	Euro	Euro		
		1	2	3	4	5	6		
	42731000	Unterrichtswegekosten	14.526,32	27.000	25.000	25.000	25.000	25.000	
	42751000	Lernmittel	20.432,25	18.000	2.600	20.000	20.000	20.000	
	42752000	Lernmittel - GWG	0,00	1.500	0	0	0	0	
	42761000	Lehrmittel	725,81	0	1.500	1.500	1.500	1.500	
	42762000	Lehrmittel - GWG	598,00	1.000	0	0	0	0	
14.	+	Abschreibungen im ordentlichen Ergebnis	0,00	10.398	10.239	14.107	15.119	15.534	
		47111000	Abschreibungen	0,00	10.398	10.239	14.107	15.119	15.534
15.	+	Zinsen und ähnliche Aufwendungen	0,00	0	0	0	0	0	
16.	+	Transferaufwendungen und Abschreibungen auf Sonderposten für geleistete Investitionsförderungsmaßnahmen	0,00	0	0	0	0	0	
17.	+	sonstige ordentliche Aufwendungen	18.271,23	18.150	20.550	22.550	22.550	22.550	
		44231000	Datenverarbeitung	1.316,94	1.500	2.000	2.000	2.000	
		44311000	Bürobedarf	1.754,23	2.000	1.500	1.500	1.500	
		44311100	EDV-Material	1.716,61	2.000	0	2.000	2.000	
		44312000	Bücher und Zeitschriften	231,00	300	300	300	300	
		44313000	Post- und Fernmeldegebühren	1.419,97	1.500	1.700	1.700	1.700	
		44314000	Sonstige Reisekosten	0,00	100	100	100	100	
		44317000	Sonstige Geschäftsaufwendungen	254,34	250	250	250	250	
		44412000	Versicherungen, Schadensfälle	353,25	500	500	500	500	
		44414000	Gesetzliche Unfallversicherung Schüler	11.224,89	10.000	14.200	14.200	14.200	
18.	=	ordentliche Aufwendungen (Nummern 11 bis 17)	183.305,99	233.448	236.089	262.807	267.169	271.034	
19.	=	ordentliches Ergebnis (Nummern 10 ./. Nummer 18)	-158.184,01	-201.960	-204.509	-231.413	-236.035	-240.826	

CIP-KD / OKHH6

Rel. 4.2.12 (Update 5) (01.03.2024)

# TOP 14 - Anlage zu Beschlussvorlage 073/2024 - Haushaltssatzung 2024



## Teilergebnishaushalt 2024

Gemeinde: 12 Lengsfeld

Seite : 208

Datum: 23.05.2024

Uhrzeit: 09:18:09

Tagesordnung

öffentlich

Hauptproduktbereich	2	Schule und Kultur
Produktbereich	21	Schulträgeraufgaben
Produktgruppe	215	Mittelschulen
Produktuntergruppe	2151	Mittelschulen in öffentlicher Trägerschaft
Produkt	215110	Mittelschule "G. E. Lessing"

Ertrags- und Aufwandsarten		Ergebnis des Vorvorjahres	Ansatz des Vorjahres (laufendes Haushaltsjahr)	Ansatz des Haushaltsjahres (Planjahr)	Ansatz des ersten dem HHJ folgenden Jahres	Ansatz des zweiten dem HHJ folgenden Jahres	Ansatz des dritten dem HHJ folgenden Jahres		
		2022	2023	2024	2025	2026	2027		
		Euro	Euro	Euro	Euro	Euro	Euro		
		1	2	3	4	5	6		
1.		Steuern und ähnliche Abgaben	0,00	0	0	0	0	0	0
2.	+	Zuwendungen und Umlagen nach Arten und aufgelöste Sonderposten	50.676,37	85.574	108.814	94.818	92.055	100.394	
		31411000 Zuweisungen und Zuschüsse für laufende Zwecke - Land	1.598,50	1.000	9.000	0	0	9.000	
		31411000 Zuweisungen und Zuschüsse für laufende Zwecke - Land - GTA	47.670,83	65.000	80.000	80.000	80.000	80.000	
		31412000 Zuweisungen und Zuschüsse für laufende Zwecke - Land - Inklusion	1.407,04	1.000	1.500	1.000	1.000	1.000	
		31611000 Auflösung von Sonderposten aus Zuwendungen, Zuweisungen, Beiträgen, Kostenerstattungen und ähnlichen Entgelten, Spenden, investiven Umlagen sowie unentgeltlichen Vermögensübertragungen	0,00	18.574	18.314	13.818	11.055	10.394	
3.	+	sonstige Transfererträge	0,00	0	0	0	0	0	
4.	+	öffentlich-rechtliche Leistungsentgelte	3.371,60	200	11.200	11.200	11.200	11.200	
		33114900 Sonstiges lt. Kostensatzung	0,00	50	50	50	50	50	
		33115000 Beglaubigungen	11,60	50	50	50	50	50	
		33211000 Benutzungsgebühren und ähnliche Entgelte	3.360,00	100	11.100	11.100	11.100	11.100	
5.	+	privatrechtliche Leistungsentgelte	2.716,33	420	470	470	470	470	
		34111000 Mieten	368,13	370	420	420	420	420	
		34311000 Privatrechtliche Entgelte für die Benutzung öffentlicher Einrichtungen	2.348,20	0	0	0	0	0	
		34612100 Ersätze - Sonstige	0,00	50	50	50	50	50	
6.	+	Kostenerstattungen und Kostenumlagen	0,00	0	0	0	0	0	
7.	+	Zinsen und sonstige Finanzerträge	0,00	0	0	0	0	0	
8.	+/-	aktivierte Eigenleistungen und Bestandsveränderungen	0,00	0	0	0	0	0	
9.	+	sonstige ordentliche Erträge	0,00	0	0	0	0	0	
<b>10.</b>	<b>=</b>	<b>ordentliche Erträge (Nummern 1 bis 9)</b>	<b>56.764,30</b>	<b>86.194</b>	<b>120.484</b>	<b>106.488</b>	<b>103.725</b>	<b>112.064</b>	
11		Personalaufwendungen	180.790,13	179.300	175.400	178.800	182.300	185.950	
		40121000 Dienstaufwendungen für Arbeitnehmer	117.914,52	115.000	111.700	114.500	117.300	120.200	
		40192000 Honorare GTA	35.255,00	37.000	37.000	37.000	37.000	37.000	
		40221000 Beiträge zu Versorgungskassen für Arbeitnehmer	4.534,34	4.800	4.500	4.600	4.700	4.850	
		40321000 Beiträge zur gesetzlichen Sozialversicherung für Arbeitnehmer	23.086,27	22.500	22.200	22.700	23.300	23.900	
12.	+	Versorgungsaufwendungen	0,00	0	0	0	0	0	
13.	+	Aufwendungen für Sach- und Dienstleistungen	156.655,91	181.850	209.200	176.250	176.250	176.250	
		42113200 Betriebsvorrichtungen - Unterhaltung	8.218,11	0	0	0	0	0	
		42415000 Sonstige Bewirtschaftungskosten	96.361,56	105.000	111.000	105.000	105.000	105.000	
		42531000 Geringwertige Vermögensgegenstände	2.946,20	3.000	2.000	4.000	4.000	4.000	
		42534000 Geringwertige Vermögensgegenstände - GTA	1.628,00	14.000	14.000	14.000	14.000	14.000	
		42541000 Unterhaltung des immateriellen Vermögens	0,00	300	0	0	0	0	
		42551000 Unterhaltung des sonstigen beweglichen Vermögens	1.852,97	2.500	3.500	2.200	2.200	2.200	
		42612000 Besondere Aufwendungen für Beschäftigte - Aus- und Fortbildung	373,80	400	8.200	400	400	400	

CIP-KD / OKHH6

Rel. 4.2.12 (Update 5) (01.03.2024)

# TOP 14 - Anlage zu Beschlussvorlage 073/2024 - Haushaltssatzung 2024



## Teilergebnishaushalt 2024

Gemeinde: 12 Lengsfeld

Seite : 209

Datum: 23.05.2024

Uhrzeit: 09:18:09

Tagesordnung

öffentlich

Hauptproduktbereich	2	Schule und Kultur
Produktbereich	21	Schulträgeraufgaben
Produktgruppe	215	Mittelschulen
Produktuntergruppe	2151	Mittelschulen in öffentlicher Trägerschaft
Produkt	215110	Mittelschule "G. E. Lessing"

Ertrags- und Aufwandsarten		Ergebnis des Vorvorjahres	Ansatz des Vorjahres (laufendes Haushaltsjahr)	Ansatz des Haushaltsjahres (Planjahr)	Ansatz des ersten dem HHJ folgenden Jahres	Ansatz des zweiten dem HHJ folgenden Jahres	Ansatz des dritten dem HHJ folgenden Jahres
		2022	2023	2024	2025	2026	2027
		Euro	Euro	Euro	Euro	Euro	Euro
		1	2	3	4	5	6
	42612100 Besondere Aufwendungen für Beschäftigte - Aus- und Fortbildung - Reisekosten	44,20	150	2.000	150	150	150
	42711000 Besondere Verwaltungs- und Betriebsaufwendungen	4.513,68	10.000	17.000	5.000	5.000	5.000
	42714000 Besondere Verwaltungs- und Betriebsaufwendungen - GTA	10.814,77	11.000	11.000	11.000	11.000	11.000
	42751000 Lernmittel	27.474,54	30.000	35.000	29.000	29.000	29.000
	42761000 Lehrmittel	1.262,08	4.000	4.000	4.000	4.000	4.000
	42762000 Lehrmittel - GWG	1.166,00	1.500	1.500	1.500	1.500	1.500
14.	+ Abschreibungen im ordentlichen Ergebnis	0,00	33.872	33.616	35.949	31.934	30.886
	47111000 Abschreibungen	0,00	33.872	33.616	35.949	31.934	30.886
15.	+ Zinsen und ähnliche Aufwendungen	0,00	0	0	0	0	0
16.	+ Transferaufwendungen und Abschreibungen auf Sonderposten für geleistete Investitionsförderungsmaßnahmen	0,00	0	0	0	0	0
17.	+ sonstige ordentliche Aufwendungen	39.210,98	40.850	50.350	39.800	39.800	39.800
	44231000 Datenverarbeitung	8.249,53	9.000	9.000	9.000	9.000	9.000
	44293000 Mitgliedsbeiträge	26,00	50	50	50	50	50
	44311000 Bürobedarf	1.259,17	1.500	3.000	1.200	1.200	1.200
	44311100 EDV-Material	4.745,57	6.000	5.000	5.000	5.000	5.000
	44312000 Bücher und Zeitschriften	20,37	100	100	100	100	100
	44313000 Post- und Fernmeldegebühren	3.166,96	3.500	4.000	4.000	4.000	4.000
	44314000 Sonstige Reisekosten	318,60	300	300	250	250	250
	44317000 Sonstige Geschäftsaufwendungen	2.701,96	4.000	5.500	3.800	3.800	3.800
	44412000 Versicherungen, Schadensfälle	667,46	400	400	400	400	400
	44414000 Gesetzliche Unfallversicherung Schüler	18.055,36	16.000	23.000	16.000	16.000	16.000
18.	= ordentliche Aufwendungen (Nummern 11 bis 17)	376.657,02	435.872	468.566	430.799	430.284	432.886
19.	= ordentliches Ergebnis (Nummern 10 .J. Nummer 18)	-319.892,72	-349.678	-348.082	-324.311	-326.559	-320.822

CIP-KD / OKHH6

Rel. 4.2.12 (Update 5) (01.03.2024)

# TOP 14 - Anlage zu Beschlussvorlage 073/2024 - Haushaltssatzung 2024



## Teilergebnishaushalt 2024

Gemeinde: 12 Lengsfeld

Seite : 210

Datum: 23.05.2024

Uhrzeit: 09:18:09

Tagesordnung

öffentlich

Hauptproduktbereich	2	Schule und Kultur
Produktbereich	24	Schulträgeraufgaben
Produktgruppe	241	Schülerbeförderung
Produktuntergruppe	2410	Schülerbeförderung
Produkt	241010	Schülerbeförderung

Ertrags- und Aufwandsarten		Ergebnis des Vorvorjahres	Ansatz des Vorjahres (laufendes Haushaltsjahr)	Ansatz des Haushaltsjahres (Planjahr)	Ansatz des ersten dem HHJ folgenden Jahres	Ansatz des zweiten dem HHJ folgenden Jahres	Ansatz des dritten dem HHJ folgenden Jahres
		2022	2023	2024	2025	2026	2027
		Euro	Euro	Euro	Euro	Euro	Euro
		1	2	3	4	5	6
1.	Steuern und ähnliche Abgaben	0,00	0	0	0	0	0
2.	+ Zuwendungen und Umlagen nach Arten und aufgelöste Sonderposten	0,00	0	0	0	0	0
3.	+ sonstige Transfererträge	0,00	0	0	0	0	0
4.	+ öffentlich-rechtliche Leistungsentgelte	3.690,00	4.300	4.000	4.000	4.000	4.000
	33411000 Schülerbeförderungsentgelt	3.690,00	4.300	4.000	4.000	4.000	4.000
5.	+ privatrechtliche Leistungsentgelte	0,00	0	0	0	0	0
6.	+ Kostenerstattungen und Kostenumlagen	16.414,08	21.000	14.000	14.000	14.000	14.000
	34830000 Kostenerstattungen und Kostenumlagen - Zweckverbänden und dergl.	16.414,08	21.000	14.000	14.000	14.000	14.000
7.	+ Zinsen und sonstige Finanzerträge	0,00	0	0	0	0	0
8.	+/- aktivierte Eigenleistungen und Bestandsveränderungen	0,00	0	0	0	0	0
9.	+ sonstige ordentliche Erträge	0,00	0	0	0	0	0
<b>10.</b>	<b>= ordentliche Erträge (Nummern 1 bis 9)</b>	<b>20.104,08</b>	<b>25.300</b>	<b>18.000</b>	<b>18.000</b>	<b>18.000</b>	<b>18.000</b>
11.	Personalaufwendungen	4.556,47	5.220	5.590	5.740	5.840	6.050
	40121000 Dienstaufwendungen für Arbeitnehmer	3.688,23	4.200	4.500	4.600	4.700	4.850
	40221000 Beiträge zu Versorgungskassen für Arbeitnehmer	132,83	170	190	190	190	200
	40321000 Beiträge zur gesetzlichen Sozialversicherung für Arbeitnehmer	735,41	850	900	950	950	1.000
12.	+ Versorgungsaufwendungen	0,00	0	0	0	0	0
13.	+ Aufwendungen für Sach- und Dienstleistungen	86.948,21	98.000	96.000	98.000	98.000	98.000
	42721000 Schülerbeförderung	86.948,21	98.000	96.000	98.000	98.000	98.000
14.	+ Abschreibungen im ordentlichen Ergebnis	0,00	0	0	0	0	0
15.	+ Zinsen und ähnliche Aufwendungen	0,00	0	0	0	0	0
16.	+ Transferaufwendungen und Abschreibungen auf Sonderposten für geleistete Investitionsförderungsmaßnahmen	0,00	0	0	0	0	0
17.	+ sonstige ordentliche Aufwendungen	0,00	0	0	0	0	0
<b>18.</b>	<b>= ordentliche Aufwendungen (Nummern 11 bis 17)</b>	<b>91.504,68</b>	<b>103.220</b>	<b>101.590</b>	<b>103.740</b>	<b>103.840</b>	<b>104.050</b>
<b>19.</b>	<b>= ordentliches Ergebnis (Nummern 10 .J. Nummer 18)</b>	<b>-71.400,60</b>	<b>-77.920</b>	<b>-83.590</b>	<b>-85.740</b>	<b>-85.840</b>	<b>-86.050</b>

CIP-KD / OKHH6

Rel. 4.2.12 (Update 5) (01.03.2024)

# TOP 14 - Anlage zu Beschlussvorlage 073/2024 - Haushaltssatzung 2024



## Teilergebnishaushalt 2024

Gemeinde: 12 Lengsfeld

Seite : 211

Datum: 23.05.2024

Uhrzeit: 09:18:09

Tagesordnung

öffentlich

Hauptproduktbereich	2	Schule und Kultur
Produktbereich	25	Kultur und Wissenschaft
Produktgruppe	252	Nichtwissenschaftliche Museen, Sammlungen
Produktuntergruppe	2520	Nichtwissenschaftliche Museen, Sammlungen
Produkt	252010	Museum

Ertrags- und Aufwandsarten			Ergebnis des Vorvorjahres	Ansatz des Vorjahres (laufendes Haushaltsjahr)	Ansatz des Haushaltsjahres (Planjahr)	Ansatz des ersten dem HHJ folgenden Jahres	Ansatz des zweiten dem HHJ folgenden Jahres	Ansatz des dritten dem HHJ folgenden Jahres
			2022	2023	2024	2025	2026	2027
			Euro	Euro	Euro	Euro	Euro	Euro
			1	2	3	4	5	6
1.		Steuern und ähnliche Abgaben	0,00	0	0	0	0	0
2.	+	Zuwendungen und Umlagen nach Arten und aufgelöste Sonderposten	0,00	464	464	464	464	346
		<i>31611000 Auflösung von Sonderposten aus Zuwendungen, Zuweisungen, Beiträgen, Kostenerstattungen und ähnlichen Entgelten, Spenden, investiven Umlagen sowie unentgeltlichen Vermögensübertragungen</i>	0,00	464	464	464	464	346
3.	+	sonstige Transfererträge	0,00	0	0	0	0	0
4.	+	öffentlich-rechtliche Leistungsentgelte	353,00	700	0	700	700	700
		<i>33211000 Benutzungsgebühren und ähnliche Entgelte</i>	353,00	700	0	700	700	700
5.	+	privatrechtliche Leistungsentgelte	0,00	0	0	0	0	0
6.	+	Kostenerstattungen und Kostenumlagen	0,00	0	0	0	0	0
7.	+	Zinsen und sonstige Finanzerträge	0,00	0	0	0	0	0
8.	+/-	aktivierte Eigenleistungen und Bestandsveränderungen	0,00	0	0	0	0	0
9.	+	sonstige ordentliche Erträge	0,00	0	0	0	0	0
<b>10.</b>	<b>=</b>	<b>ordentliche Erträge (Nummern 1 bis 9)</b>	<b>353,00</b>	<b>1.164</b>	<b>464</b>	<b>1.164</b>	<b>1.164</b>	<b>1.046</b>
11		Personalaufwendungen	22.017,95	25.450	22.500	23.000	29.500	24.150
		<i>40121000 Dienstaufwendungen für Arbeitnehmer</i>	17.822,29	20.500	18.100	18.500	23.700	19.450
		<i>40221000 Beiträge zu Versorgungskassen für Arbeitnehmer</i>	641,52	850	750	750	1.000	800
		<i>40321000 Beiträge zur gesetzlichen Sozialversicherung für Arbeitnehmer</i>	3.554,14	4.100	3.650	3.750	4.800	3.900
12.	+	Versorgungsaufwendungen	0,00	0	0	0	0	0
13.	+	Aufwendungen für Sach- und Dienstleistungen	1.736,76	2.200	10.200	1.200	1.200	1.200
		<i>42514000 Versicherungen</i>	863,31	0	0	0	0	0
		<i>42531000 Geringwertige Vermögensgegenstände</i>	449,65	200	200	200	200	200
		<i>42711000 Besondere Verwaltungs- und Betriebsaufwendungen</i>	423,80	2.000	10.000	1.000	1.000	1.000
14.	+	Abschreibungen im ordentlichen Ergebnis	0,00	581	581	581	581	433
		<i>47111000 Abschreibungen</i>	0,00	581	581	581	581	433
15.	+	Zinsen und ähnliche Aufwendungen	0,00	0	0	0	0	0
16.	+	Transferaufwendungen und Abschreibungen auf Sonderposten für geleistete Investitionsförderungsmaßnahmen	0,00	0	0	0	0	0
17.	+	sonstige ordentliche Aufwendungen	1.444,46	7.250	2.800	2.100	2.100	2.100
		<i>44293000 Mitgliedsbeiträge</i>	20,00	50	100	50	50	50
		<i>44311000 Bürobedarf</i>	93,44	100	100	100	100	100
		<i>44311100 EDV-Material</i>	38,06	200	600	150	150	150
		<i>44312000 Bücher und Zeitschriften</i>	0,00	100	100	100	100	100
		<i>44313000 Post- und Fernmeldegebühren</i>	685,44	800	800	800	800	800
		<i>44317000 Sonstige Geschäftsaufwendungen</i>	73,44	0	0	0	0	0
		<i>44412000 Versicherungen, Schadensfälle</i>	534,08	6.000	1.100	900	900	900
<b>18.</b>	<b>=</b>	<b>ordentliche Aufwendungen (Nummern 11 bis 17)</b>	<b>25.199,17</b>	<b>35.481</b>	<b>36.081</b>	<b>26.881</b>	<b>33.381</b>	<b>27.883</b>
<b>19.</b>	<b>=</b>	<b>ordentliches Ergebnis (Nummern 10 .J. Nummer 18)</b>	<b>-24.846,17</b>	<b>-34.317</b>	<b>-35.617</b>	<b>-25.717</b>	<b>-32.217</b>	<b>-26.837</b>

CIP-KD / OKHH6

Rel. 4.2.12 (Update 5) (01.03.2024)

# TOP 14 - Anlage zu Beschlussvorlage 073/2024 - Haushaltssatzung 2024



## Teilergebnishaushalt 2024

Gemeinde: 12 Lengfeld

Seite : 212

Datum: 23.05.2024

Uhrzeit: 09:18:09

Tagesordnung

öffentlich

Hauptproduktbereich	2	Schule und Kultur
Produktbereich	25	Kultur und Wissenschaft
Produktgruppe	252	Nichtwissenschaftliche Museen, Sammlungen
Produktuntergruppe	2520	Nichtwissenschaftliche Museen, Sammlungen
Produkt	252020	Bereitstellung und Betrieb von Archiven

Ertrags- und Aufwandsarten	Ergebnis des Vorvorjahres	Ansatz des Vorjahres (laufendes Haushaltsjahr)	Ansatz des Haushaltsjahres (Planjahr)	Ansatz des ersten dem HHJ folgenden Jahres	Ansatz des zweiten dem HHJ folgenden Jahres	Ansatz des dritten dem HHJ folgenden Jahres
	2022	2023	2024	2025	2026	2027
	Euro	Euro	Euro	Euro	Euro	Euro
	1	2	3	4	5	6
1. Steuern und ähnliche Abgaben	0,00	0	0	0	0	0
2. + Zuwendungen und Umlagen nach Arten und aufgelöste Sonderposten	0,00	0	0	0	0	0
3. + sonstige Transfererträge	0,00	0	0	0	0	0
4. + öffentlich-rechtliche Leistungsentgelte	212,45	250	250	250	250	250
33114900 Sonstiges lt. Kostensatzung	212,45	250	250	250	250	250
5. + privatrechtliche Leistungsentgelte	0,00	0	0	0	0	0
6. + Kostenerstattungen und Kostenumlagen	0,00	0	0	0	0	0
7. + Zinsen und sonstige Finanzerträge	0,00	0	0	0	0	0
8. +/- aktivierte Eigenleistungen und Bestandsveränderungen	0,00	0	0	0	0	0
9. + sonstige ordentliche Erträge	0,00	0	0	0	0	0
<b>10. = ordentliche Erträge (Nummern 1 bis 9)</b>	<b>212,45</b>	<b>250</b>	<b>250</b>	<b>250</b>	<b>250</b>	<b>250</b>
11. Personalaufwendungen	4.554,04	2.585	5.530	5.690	5.840	6.000
40121000 Dienstaufwendungen für Arbeitnehmer	3.693,47	2.100	4.450	4.600	4.700	4.800
40221000 Beiträge zu Versorgungskassen für Arbeitnehmer	132,98	85	180	190	190	200
40321000 Beiträge zur gesetzlichen Sozialversicherung für Arbeitnehmer	727,59	400	900	900	950	1.000
12. + Versorgungsaufwendungen	0,00	0	0	0	0	0
13. + Aufwendungen für Sach- und Dienstleistungen	154,50	150	150	100	100	100
42612000 Besondere Aufwendungen für Beschäftigte - Aus- und Fortbildung	134,00	100	100	50	50	50
42612100 Besondere Aufwendungen für Beschäftigte - Aus- und Fortbildung - Reisekosten	20,50	50	50	50	50	50
14. + Abschreibungen im ordentlichen Ergebnis	0,00	27	27	27	27	27
47111000 Abschreibungen	0,00	27	27	27	27	27
15. + Zinsen und ähnliche Aufwendungen	0,00	0	0	0	0	0
16. + Transferaufwendungen und Abschreibungen auf Sonderposten für geleistete Investitionsförderungsmaßnahmen	0,00	0	0	0	0	0
17. + sonstige ordentliche Aufwendungen	0,00	50	0	0	0	0
44317000 Sonstige Geschäftsaufwendungen	0,00	50	0	0	0	0
<b>18. = ordentliche Aufwendungen (Nummern 11 bis 17)</b>	<b>4.708,54</b>	<b>2.812</b>	<b>5.707</b>	<b>5.817</b>	<b>5.967</b>	<b>6.127</b>
<b>19. = ordentliches Ergebnis (Nummern 10 .J. Nummer 18)</b>	<b>-4.496,09</b>	<b>-2.562</b>	<b>-5.457</b>	<b>-5.567</b>	<b>-5.717</b>	<b>-5.877</b>

CIP-KD / OKHH6

Rel. 4.2.12 (Update 5) (01.03.2024)

# TOP 14 - Anlage zu Beschlussvorlage 073/2024 - Haushaltssatzung 2024



## Teilergebnishaushalt 2024

Gemeinde: 12 Lengsfeld

Seite : 213

Datum: 23.05.2024

Uhrzeit: 09:18:09

Tagesordnung

öffentlich

Hauptproduktbereich	2	Schule und Kultur
Produktbereich	27	Kultur und Wissenschaft
Produktgruppe	272	Bibliotheken
Produktuntergruppe	2720	Bibliothek
Produkt	272010	Bibliothek

Ertrags- und Aufwandsarten			Ergebnis des Vorjahres	Ansatz des Vorjahres (laufendes Haushaltsjahr)	Ansatz des Haushaltsjahres (Planjahr)	Ansatz des ersten dem HHJ folgenden Jahres	Ansatz des zweiten dem HHJ folgenden Jahres	Ansatz des dritten dem HHJ folgenden Jahres
			2022	2023	2024	2025	2026	2027
			Euro	Euro	Euro	Euro	Euro	Euro
			1	2	3	4	5	6
1.		Steuern und ähnliche Abgaben	0,00	0	0	0	0	0
2.	+	Zuwendungen und Umlagen nach Arten und aufgelöste Sonderposten	0,00	0	0	0	0	0
3.	+	sonstige Transfererträge	0,00	0	0	0	0	0
4.	+	öffentlich-rechtliche Leistungsentgelte	211,50	500	500	500	500	500
		<i>33211000 Benutzungsgebühren und ähnliche Entgelte</i>	<i>211,50</i>	<i>500</i>	<i>500</i>	<i>500</i>	<i>500</i>	<i>500</i>
5.	+	privatrechtliche Leistungsentgelte	0,00	0	0	0	0	0
6.	+	Kostenerstattungen und Kostenumlagen	0,00	0	0	0	0	0
7.	+	Zinsen und sonstige Finanzerträge	0,00	0	0	0	0	0
8.	+/-	aktivierte Eigenleistungen und Bestandsveränderungen	0,00	0	0	0	0	0
9.	+	sonstige ordentliche Erträge	0,00	0	0	0	0	0
10.	=	<b>ordentliche Erträge (Nummern 1 bis 9)</b>	<b>211,50</b>	<b>500</b>	<b>500</b>	<b>500</b>	<b>500</b>	<b>500</b>
11.		Personalaufwendungen	39.534,17	45.900	46.200	46.400	47.500	48.650
		<i>40121000 Dienstaufwendungen für Arbeitnehmer</i>	<i>32.023,79</i>	<i>37.000</i>	<i>37.200</i>	<i>37.700</i>	<i>38.600</i>	<i>39.600</i>
		<i>40221000 Beiträge zu Versorgungskassen für Arbeitnehmer</i>	<i>1.150,68</i>	<i>1.500</i>	<i>1.500</i>	<i>1.500</i>	<i>1.500</i>	<i>1.500</i>
		<i>40321000 Beiträge zur gesetzlichen Sozialversicherung für Arbeitnehmer</i>	<i>6.359,70</i>	<i>7.400</i>	<i>7.500</i>	<i>7.200</i>	<i>7.400</i>	<i>7.550</i>
12.	+	Versorgungsaufwendungen	0,00	0	0	0	0	0
13.	+	Aufwendungen für Sach- und Dienstleistungen	3.292,69	3.600	3.700	3.700	3.700	3.700
		<i>42711000 Besondere Verwaltungs- und Betriebsaufwendungen</i>	<i>3.292,69</i>	<i>3.600</i>	<i>3.700</i>	<i>3.700</i>	<i>3.700</i>	<i>3.700</i>
14.	+	Abschreibungen im ordentlichen Ergebnis	0,00	470	470	470	470	470
		<i>47111000 Abschreibungen</i>	<i>0,00</i>	<i>470</i>	<i>470</i>	<i>470</i>	<i>470</i>	<i>470</i>
15.	+	Zinsen und ähnliche Aufwendungen	0,00	0	0	0	0	0
16.	+	Transferaufwendungen und Abschreibungen auf Sonderposten für geleistete Investitionsförderungsmaßnahmen	0,00	0	0	0	0	0
17.	+	sonstige ordentliche Aufwendungen	915,46	1.560	1.620	1.480	1.480	1.480
		<i>44215000 Entschädigung Ehrenamt</i>	<i>720,00</i>	<i>720</i>	<i>720</i>	<i>720</i>	<i>720</i>	<i>720</i>
		<i>44231000 Datenverarbeitung</i>	<i>0,00</i>	<i>630</i>	<i>680</i>	<i>550</i>	<i>550</i>	<i>550</i>
		<i>44293000 Mitgliedsbeiträge</i>	<i>195,46</i>	<i>210</i>	<i>220</i>	<i>210</i>	<i>210</i>	<i>210</i>
18.	=	<b>ordentliche Aufwendungen (Nummern 11 bis 17)</b>	<b>43.742,32</b>	<b>51.530</b>	<b>51.990</b>	<b>52.050</b>	<b>53.150</b>	<b>54.300</b>
19.	=	<b>ordentliches Ergebnis (Nummern 10 .J. Nummer 18)</b>	<b>-43.530,82</b>	<b>-51.030</b>	<b>-51.490</b>	<b>-51.550</b>	<b>-52.650</b>	<b>-53.800</b>

CIP-KD / OKHH6

Rel. 4.2.12 (Update 5) (01.03.2024)

# TOP 14 - Anlage zu Beschlussvorlage 073/2024 - Haushaltssatzung 2024



## Teilergebnishaushalt 2024

Gemeinde: 12 Lengsfeld

Seite : 214

Datum: 23.05.2024

Uhrzeit: 09:18:09

Tagesordnung

öffentlich

Hauptproduktbereich	2	Schule und Kultur
Produktbereich	28	Heimat- und sonstige Kulturpflege
Produktgruppe	281	Heimat- und sonstige Kulturpflege
Produktuntergruppe	2810	Heimat- und sonstige Kulturpflege
Produkt	281010	Heimat- und sonstige Kulturpflege

Ertrags- und Aufwandsarten		Ergebnis des Vorjahres	Ansatz des Vorjahres (laufendes Haushaltsjahr)	Ansatz des Haushaltsjahres (Planjahr)	Ansatz des ersten dem HHJ folgenden Jahres	Ansatz des zweiten dem HHJ folgenden Jahres	Ansatz des dritten dem HHJ folgenden Jahres
		2022	2023	2024	2025	2026	2027
		Euro	Euro	Euro	Euro	Euro	Euro
		1	2	3	4	5	6
1.		0,00	0	0	0	0	0
2.	+	62.315,00	0	14.000	14.000	0	14.000
		500,00	0	0	0	0	0
		0,00	0	1.500	1.500	0	1.500
		41.800,00	0	0	0	0	0
		11.920,00	0	12.000	12.000	0	12.000
		8.095,00	0	500	500	0	500
3.	+	0,00	0	0	0	0	0
4.	+	58.857,41	12.000	82.000	82.000	12.000	82.000
		58.857,41	12.000	82.000	82.000	12.000	82.000
5.	+	1.353,78	0	0	0	0	0
		937,48	0	0	0	0	0
		416,30	0	0	0	0	0
6.	+	0,00	0	0	0	0	0
7.	+	0,00	0	0	0	0	0
8.	+/-	0,00	0	0	0	0	0
9.	+	0,00	0	0	0	0	0
10.	=	122.526,19	12.000	96.000	96.000	12.000	96.000
11.		0,00	2.485	11.300	10.550	3.000	12.150
		0,00	2.000	9.050	8.250	2.400	9.750
		0,00	85	400	400	100	400
		0,00	400	1.850	1.900	500	2.000
12.	+	0,00	0	0	0	0	0
13.	+	125.108,75	16.600	106.900	95.000	15.300	95.000
		1.137,27	0	300	0	300	0
		635,86	0	0	0	0	0
		0,00	1.600	1.600	0	0	0
		123.305,62	15.000	105.000	95.000	15.000	95.000
		30,00	0	0	0	0	0
14.	+	0,00	51	1.301	1.301	1.301	1.301
		0,00	51	1.301	1.301	1.301	1.301
15.	+	0,00	0	0	0	0	0
16.	+	2.350,00	3.000	5.300	3.000	3.000	3.000
		150,00	2.000	2.000	2.000	2.000	2.000

CIP-KD / OKHH6

Rel. 4.2.12 (Update 5) (01.03.2024)



# TOP 14 - Anlage zu Beschlussvorlage 073/2024 - Haushaltssatzung 2024



## Teilergebnishaushalt 2024

Gemeinde: 12 Lengsfeld

Seite : 215

Datum: 23.05.2024

Uhrzeit: 09:18:09

Tagesordnung

öffentlich

Hauptproduktbereich	2	Schule und Kultur
Produktbereich	28	Heimat- und sonstige Kulturpflege
Produktgruppe	281	Heimat- und sonstige Kulturpflege
Produktuntergruppe	2810	Heimat- und sonstige Kulturpflege
Produkt	281010	Heimat- und sonstige Kulturpflege

Ertrags- und Aufwandsarten		Ergebnis des Vorvorjahres	Ansatz des Vorjahres (laufendes Haushaltsjahr)	Ansatz des Haushaltsjahres (Planjahr)	Ansatz des ersten dem HHJ folgenden Jahres	Ansatz des zweiten dem HHJ folgenden Jahres	Ansatz des dritten dem HHJ folgenden Jahres
		2022	2023	2024	2025	2026	2027
		Euro	Euro	Euro	Euro	Euro	Euro
		1	2	3	4	5	6
	43170000 Zuweisungen und Zuschüsse für laufende Zwecke - Private Unternehmen	1.570,00	1.000	3.300	1.000	1.000	1.000
	43180000 Zuweisungen und Zuschüsse für laufende Zwecke - Übrige Bereiche	630,00	0	0	0	0	0
17.	+ sonstige ordentliche Aufwendungen	992,39	2.100	2.100	2.100	800	2.100
	44294000 Künstlersozialabgabe	709,89	2.100	2.100	2.100	800	2.100
	44315000 Sachverständigenkosten und Gerichtskosten u. ä.	282,50	0	0	0	0	0
18.	= ordentliche Aufwendungen (Nummern 11 bis 17)	128.451,14	24.236	126.901	111.951	23.401	113.551
19.	= ordentliches Ergebnis (Nummern 10 .J. Nummer 18)	-5.924,95	-12.236	-30.901	-15.951	-11.401	-17.551

CIP-KD / OKHH6

Rel. 4.2.12 (Update 5) (01.03.2024)

# TOP 14 - Anlage zu Beschlussvorlage 073/2024 - Haushaltssatzung 2024



## Teilergebnishaushalt 2024

Gemeinde: 12 Lengsfeld

Seite : 216

Datum: 23.05.2024

Uhrzeit: 09:18:09

Tagesordnung

öffentlich

Hauptproduktbereich	3	Soziale Hilfen
Produktbereich	31	Soziale Hilfen
Produktgruppe	315	Soziale Einrichtungen ohne Jugendhilfe
Produktuntergruppe	3154	Soziale Einrichtungen für Wohnungslose
Produkt	315401	Soziale Einrichtungen für Wohnungslose

Ertrags- und Aufwandsarten		Ergebnis des Vorjahres	Ansatz des Vorjahres (laufendes Haushaltsjahr)	Ansatz des Haushaltsjahres (Planjahr)	Ansatz des ersten dem HHJ folgenden Jahres	Ansatz des zweiten dem HHJ folgenden Jahres	Ansatz des dritten dem HHJ folgenden Jahres
		2022	2023	2024	2025	2026	2027
		Euro	Euro	Euro	Euro	Euro	Euro
		1	2	3	4	5	6
1.	Steuern und ähnliche Abgaben	0,00	0	0	0	0	0
2.	+ Zuwendungen und Umlagen nach Arten und aufgelöste Sonderposten	0,00	0	0	0	0	0
3.	+ sonstige Transfererträge	0,00	0	0	0	0	0
4.	+ öffentlich-rechtliche Leistungsentgelte	0,00	0	0	0	0	0
5.	+ privatrechtliche Leistungsentgelte	911,37	610	610	610	610	610
	34311000 Privatrechtliche Entgelte für die Benutzung öffentlicher Einrichtungen	911,37	610	610	610	610	610
6.	+ Kostenerstattungen und Kostenumlagen	0,00	0	0	0	0	0
7.	+ Zinsen und sonstige Finanzerträge	0,00	0	0	0	0	0
8.	+/- aktivierte Eigenleistungen und Bestandsveränderungen	0,00	0	0	0	0	0
9.	+ sonstige ordentliche Erträge	0,00	0	0	0	0	0
10.	= ordentliche Erträge (Nummern 1 bis 9)	911,37	610	610	610	610	610
11.	Personalaufwendungen	0,00	0	0	0	0	0
12.	+ Versorgungsaufwendungen	0,00	0	0	0	0	0
13.	+ Aufwendungen für Sach- und Dienstleistungen	472,99	600	600	0	0	600
	42531000 Geringwertige Vermögensgegenstände	329,00	600	600	0	0	600
	42711000 Besondere Verwaltungs- und Betriebsaufwendungen	143,99	0	0	0	0	0
14.	+ Abschreibungen im ordentlichen Ergebnis	0,00	0	0	0	0	0
15.	+ Zinsen und ähnliche Aufwendungen	0,00	0	0	0	0	0
16.	+ Transferaufwendungen und Abschreibungen auf Sonderposten für geleistete Investitionsförderungsmaßnahmen	0,00	0	0	0	0	0
17.	+ sonstige ordentliche Aufwendungen	0,00	0	0	0	0	0
18.	= ordentliche Aufwendungen (Nummern 11 bis 17)	472,99	600	600	0	0	600
19.	= ordentliches Ergebnis (Nummern 10 ./. Nummer 18)	438,38	10	10	610	610	10

CIP-KD / OKHH6

Rel. 4.2.12 (Update 5) (01.03.2024)

# TOP 14 - Anlage zu Beschlussvorlage 073/2024 - Haushaltssatzung 2024



## Teilergebnishaushalt 2024

Gemeinde: 12 Lengsfeld

Seite : 217

Datum: 23.05.2024

Uhrzeit: 09:18:09

Tagesordnung

öffentlich

Hauptproduktbereich	3	Soziale Hilfen
Produktbereich	35	Sonstige soziale Hilfen und Leistungen
Produktgruppe	351	Sonstige soziale Hilfen und Leistungen
Produktuntergruppe	3510	Sonstige soziale Angelegenheiten
Produkt	351010	Soziale Serviceleistungen

Ertrags- und Aufwandsarten		Ergebnis des Vorvorjahres	Ansatz des Vorjahres (laufendes Haushaltsjahr)	Ansatz des Haushaltsjahres (Planjahr)	Ansatz des ersten dem HHJ folgenden Jahres	Ansatz des zweiten dem HHJ folgenden Jahres	Ansatz des dritten dem HHJ folgenden Jahres
		2022	2023	2024	2025	2026	2027
		Euro	Euro	Euro	Euro	Euro	Euro
		1	2	3	4	5	6
1.		0,00	0	0	0	0	0
2.	+	0,00	0	0	0	0	0
3.	+	0,00	0	0	0	0	0
4.	+	0,00	0	0	0	0	0
5.	+	0,00	0	0	0	0	0
6.	+	0,00	0	0	0	0	0
7.	+	0,00	0	0	0	0	0
8.	+/-	0,00	0	0	0	0	0
9.	+	0,00	0	0	0	0	0
10.	=	<b>0,00</b>	<b>0</b>	<b>0</b>	<b>0</b>	<b>0</b>	<b>0</b>
11.		4.556,37	5.220	8.500	8.600	8.850	9.050
		3.688,16	4.200	6.800	6.900	7.100	7.250
		132,83	170	300	300	300	300
		735,38	850	1.400	1.400	1.450	1.500
12.	+	0,00	0	0	0	0	0
13.	+	1.326,56	1.600	1.000	2.300	1.000	2.300
		1.326,56	1.300	0	1.300	0	1.300
		0,00	300	1.000	1.000	1.000	1.000
14.	+	0,00	0	0	0	0	0
15.	+	0,00	0	0	0	0	0
16.	+	2.200,00	3.500	3.000	3.000	3.000	3.000
		2.200,00	3.500	3.000	3.000	3.000	3.000
17.	+	0,00	0	0	0	0	0
18.	=	<b>8.082,93</b>	<b>10.320</b>	<b>12.500</b>	<b>13.900</b>	<b>12.850</b>	<b>14.350</b>
19.	=	<b>-8.082,93</b>	<b>-10.320</b>	<b>-12.500</b>	<b>-13.900</b>	<b>-12.850</b>	<b>-14.350</b>

CIP-KD / OKHH6

Rel. 4.2.12 (Update 5) (01.03.2024)

# TOP 14 - Anlage zu Beschlussvorlage 073/2024 - Haushaltssatzung 2024



## Teilergebnishaushalt 2024

Gemeinde: 12 Lengsfeld

Seite : 218

Datum: 23.05.2024

Uhrzeit: 09:18:09

Tagesordnung

öffentlich

Hauptproduktbereich	3	Soziale Hilfen
Produktbereich	36	Kinder-, Jugend- und Familienhilfe (SGB VIII)
Produktgruppe	365	Tageseinrichtungen für Kinder
Produktuntergruppe	3650	Tageseinrichtungen für Kinder
Produkt	365010	Tageseinrichtungen für Kinder

Ertrags- und Aufwandsarten		Ergebnis des Vorjahres	Ansatz des Vorjahres (laufendes Haushaltsjahr)	Ansatz des Haushaltsjahres (Planjahr)	Ansatz des ersten dem HHJ folgenden Jahres	Ansatz des zweiten dem HHJ folgenden Jahres	Ansatz des dritten dem HHJ folgenden Jahres	
		2022	2023	2024	2025	2026	2027	
		Euro	Euro	Euro	Euro	Euro	Euro	
		1	2	3	4	5	6	
1.		Steuern und ähnliche Abgaben	0,00	0	0	0	0	0
2.	+	Zuwendungen und Umlagen nach Arten und aufgelöste Sonderposten	1.343.856,21	1.437.100	1.549.100	1.502.500	1.502.500	1.502.500
		31411000 Zuweisungen und Zuschüsse für laufende Zwecke - Land	1.343.356,21	1.437.100	1.548.600	1.502.000	1.502.000	1.502.000
		31470000 Zuweisungen und Zuschüsse für laufende Zwecke - Private Unternehmen	500,00	0	500	500	500	500
3.	+	sonstige Transfererträge	0,00	0	0	0	0	0
4.	+	öffentlich-rechtliche Leistungsentgelte	228.259,87	245.000	268.500	244.500	244.500	244.500
		33211010 Benutzungsgebühren und ähnliche Entgelte - Kita/ Hort	206.393,55	224.000	247.000	224.000	224.000	224.000
		33211020 Benutzungsgebühren und ähnliche Entgelte - Kita/ Hort - Absenkungsbeiträge	21.866,32	21.000	21.500	20.500	20.500	20.500
5.	+	privatrechtliche Leistungsentgelte	14.705,95	4.300	700	4.300	4.300	4.300
		34111100 Betriebskosten	13.882,10	0	0	0	0	0
		34211000 Verkauf	823,85	4.300	700	4.300	4.300	4.300
6.	+	Kostenerstattungen und Kostenumlagen	167.421,04	150.000	150.000	150.000	150.000	150.000
		34820000 Kostenerstattungen und Kostenumlagen - Gemeinden/GV	167.421,04	150.000	150.000	150.000	150.000	150.000
7.	+	Zinsen und sonstige Finanzerträge	0,00	0	0	0	0	0
8.	+/-	aktivierte Eigenleistungen und Bestandsveränderungen	0,00	0	0	0	0	0
9.	+	sonstige ordentliche Erträge	488,41	0	0	0	0	0
		35831000 Auflösung oder Herabsetzung von Einzelwertberichtigungen auf Forderungen	488,41	0	0	0	0	0
<b>10.</b>	<b>=</b>	<b>ordentliche Erträge (Nummern 1 bis 9)</b>	<b>1.754.731,48</b>	<b>1.836.400</b>	<b>1.968.300</b>	<b>1.901.300</b>	<b>1.901.300</b>	<b>1.901.300</b>
11		Personalaufwendungen	944.982,93	1.071.650	1.278.400	1.283.800	1.315.600	1.348.250
		40121000 Dienstaufwendungen für Arbeitnehmer	764.069,78	877.700	1.022.600	1.026.900	1.052.500	1.078.900
		40221000 Beiträge zu Versorgungskassen für Arbeitnehmer	28.581,87	40.450	41.150	41.350	42.350	43.400
		40321000 Beiträge zur gesetzlichen Sozialversicherung für Arbeitnehmer	152.331,28	153.500	204.200	205.100	210.300	215.500
		40411000 Beihilfen und Unterstützungsleistungen für Beschäftigte	0,00	0	10.450	10.450	10.450	10.450
12.	+	Versorgungsaufwendungen	0,00	0	0	0	0	0
13.	+	Aufwendungen für Sach- und Dienstleistungen	22.969,86	26.750	18.350	14.450	14.450	14.450
		42531000 Geringwertige Vermögensgegenstände	7.361,74	12.500	3.000	2.800	2.800	2.800
		42612000 Besondere Aufwendungen für Beschäftigte - Aus- und Fortbildung	413,25	2.000	2.600	1.500	1.500	1.500
		42612100 Besondere Aufwendungen für Beschäftigte - Aus- und Fortbildung - Reisekosten	38,08	750	750	650	650	650
		42711000 Besondere Verwaltungs- und Betriebsaufwendungen	15.156,79	11.500	12.000	9.500	9.500	9.500
14.	+	Abschreibungen im ordentlichen Ergebnis	1.883,09	2.488	2.361	2.186	1.946	1.838
		47111000 Abschreibungen	0,00	2.488	2.361	2.186	1.946	1.838
		47214132 EWB von Forderungen - befr. Niederschl. - Öffentl. rechtl. Ford. aus DL'n - Benutzungsgebühren u. ä. Entgelte - Kita/ Hort	1.642,38	0	0	0	0	0

CIP-KD / OKHH6

Rel. 4.2.12 (Update 5) (01.03.2024)

# TOP 14 - Anlage zu Beschlussvorlage 073/2024 - Haushaltssatzung 2024



## Teilergebnishaushalt 2024

Gemeinde: 12 Lengsfeld

Seite : 219

Datum: 23.05.2024

Uhrzeit: 09:18:09

Tagesordnung

öffentlich

Hauptproduktbereich	3	Soziale Hilfen
Produktbereich	36	Kinder-, Jugend- und Familienhilfe (SGB VIII)
Produktgruppe	365	Tageseinrichtungen für Kinder
Produktuntergruppe	3650	Tageseinrichtungen für Kinder
Produkt	365010	Tageseinrichtungen für Kinder

Ertrags- und Aufwandsarten		Ergebnis des Vorvorjahres	Ansatz des Vorjahres (laufendes Haushaltsjahr)	Ansatz des Haushaltsjahres (Planjahr)	Ansatz des ersten dem HHJ folgenden Jahres	Ansatz des zweiten dem HHJ folgenden Jahres	Ansatz des dritten dem HHJ folgenden Jahres
		2022	2023	2024	2025	2026	2027
		Euro	Euro	Euro	Euro	Euro	Euro
		1	2	3	4	5	6
	47215132 EWB von Forderungen - Forderungsverzicht - Öffentl. rechtl. Ford. aus DL'n - Benutzungsgebühren u. ä. Entgelte - Kita/ Hort	240,71	0	0	0	0	0
15.	+ Zinsen und ähnliche Aufwendungen	0,00	0	0	0	0	0
16.	+ Transferaufwendungen und Abschreibungen auf Sonderposten für geleistete Investitionsförderungsmaßnahmen	2.371.661,59	2.421.000	2.900.350	2.910.000	2.910.000	2.910.000
	43120000 Zuweisungen und Zuschüsse für laufende Zwecke - Gemeinden/GV	150.187,52	646.000	770.000	800.000	800.000	800.000
	43170000 Zuweisungen und Zuschüsse für laufende Zwecke - Private Unternehmen	911.970,51	1.775.000	2.130.000	2.110.000	2.110.000	2.110.000
	43180000 Zuweisungen und Zuschüsse für laufende Zwecke - Übrige Bereiche	1.309.503,56	0	0	0	0	0
17.	+ 43383100 Schul- und KITA-Ausflüge	0,00	0	350	0	0	0
	sonstige ordentliche Aufwendungen	6.045,58	14.250	40.800	15.250	15.250	15.250
	44221000 Leiharbeitskräfte	0,00	0	20.000	0	0	0
	44231000 Datenverarbeitung	96,00	1.100	1.500	500	500	500
	44311000 Bürobedarf	878,15	1.100	1.200	1.100	1.100	1.100
	44311100 EDV-Material	328,84	550	750	550	550	550
	44312000 Bücher und Zeitschriften	72,30	200	250	200	200	200
	44313000 Post- und Fernmeldegebühren	853,91	850	2.850	2.850	2.850	2.850
	44314000 Sonstige Reisekosten	300,98	650	250	250	250	250
	44315000 Sachverständigenkosten und Gerichtskosten u. ä.	654,26	7.000	10.000	7.000	7.000	7.000
	44317000 Sonstige Geschäftsaufwendungen	2.861,14	2.800	4.000	2.800	2.800	2.800
18.	= ordentliche Aufwendungen (Nummern 11 bis 17)	3.347.543,05	3.536.138	4.240.261	4.225.686	4.257.246	4.289.788
19.	= ordentliches Ergebnis (Nummern 10 .J. Nummer 18)	-1.592.811,57	-1.699.738	-2.271.961	-2.324.386	-2.355.946	-2.388.488

CIP-KD / OKHH6

Rel. 4.2.12 (Update 5) (01.03.2024)

# TOP 14 - Anlage zu Beschlussvorlage 073/2024 - Haushaltssatzung 2024



## Teilergebnishaushalt 2024

Gemeinde: 12 Lengelfeld

Seite : 220

Datum: 23.05.2024

Uhrzeit: 09:18:09

Tagesordnung

öffentlich

Hauptproduktbereich	3	Soziale Hilfen
Produktbereich	36	Kinder-, Jugend- und Familienhilfe (SGB VIII)
Produktgruppe	366	Einrichtungen der Jugendarbeit
Produktuntergruppe	3660	Einrichtungen der Jugendarbeit
Produkt	366010	Einrichtungen der Jugendarbeit

Ertrags- und Aufwandsarten		Ergebnis des Vorvorjahres	Ansatz des Vorjahres (laufendes Haushaltsjahr)	Ansatz des Haushaltsjahres (Planjahr)	Ansatz des ersten dem HHJ folgenden Jahres	Ansatz des zweiten dem HHJ folgenden Jahres	Ansatz des dritten dem HHJ folgenden Jahres
		2022	2023	2024	2025	2026	2027
		Euro	Euro	Euro	Euro	Euro	Euro
		1	2	3	4	5	6
1.		0,00	0	0	0	0	0
2.	+	0,00	0	0	0	0	0
3.	+	0,00	0	0	0	0	0
4.	+	0,00	0	0	0	0	0
5.	+	0,00	0	0	0	0	0
6.	+	0,00	0	0	0	0	0
7.	+	0,00	0	0	0	0	0
8.	+/-	0,00	0	0	0	0	0
9.	+	0,00	0	0	0	0	0
<b>10.</b>	<b>=</b>	<b>0,00</b>	<b>0</b>	<b>0</b>	<b>0</b>	<b>0</b>	<b>0</b>
11.		0,00	0	0	0	0	0
12.	+	0,00	0	0	0	0	0
13.	+	0,00	0	0	0	0	0
14.	+	0,00	0	0	0	0	0
15.	+	0,00	0	0	0	0	0
16.	+	1.200,00	600	600	0	0	600
		1.200,00	600	600	0	0	600
17.	+	0,00	0	0	0	0	0
<b>18.</b>	<b>=</b>	<b>1.200,00</b>	<b>600</b>	<b>600</b>	<b>0</b>	<b>0</b>	<b>600</b>
<b>19.</b>	<b>=</b>	<b>-1.200,00</b>	<b>-600</b>	<b>-600</b>	<b>0</b>	<b>0</b>	<b>-600</b>

CIP-KD / OKHH6

Rel. 4.2.12 (Update 5) (01.03.2024)

# TOP 14 - Anlage zu Beschlussvorlage 073/2024 - Haushaltssatzung 2024



## Teilergebnishaushalt 2024

Gemeinde: 12 Lengsfeld

Seite : 221

Datum: 23.05.2024

Uhrzeit: 09:18:09

Tagesordnung

öffentlich

Hauptproduktbereich	4	Gesundheit und Sport
Produktbereich	42	Sportförderung
Produktgruppe	421	Förderung des Sports
Produktuntergruppe	4210	Förderung des Sports
Produkt	421010	Förderung: des Sports; der Sporteinrichtungen; der Sportveranstaltungen

Ertrags- und Aufwandsarten	Ergebnis des Vorvorjahres	Ansatz des Vorjahres (laufendes Haushaltsjahr)	Ansatz des Haushaltsjahres (Planjahr)	Ansatz des ersten dem HHJ folgenden Jahres	Ansatz des zweiten dem HHJ folgenden Jahres	Ansatz des dritten dem HHJ folgenden Jahres
	2022	2023	2024	2025	2026	2027
	Euro	Euro	Euro	Euro	Euro	Euro
	1	2	3	4	5	6
1. Steuern und ähnliche Abgaben	0,00	0	0	0	0	0
2. + Zuwendungen und Umlagen nach Arten und aufgelöste Sonderposten	0,00	0	0	0	0	0
3. + sonstige Transfererträge	0,00	0	0	0	0	0
4. + öffentlich-rechtliche Leistungsentgelte	0,00	0	0	0	0	0
5. + privatrechtliche Leistungsentgelte	0,00	0	0	0	0	0
6. + Kostenerstattungen und Kostenumlagen	0,00	0	0	0	0	0
7. + Zinsen und sonstige Finanzerträge	0,00	0	0	0	0	0
8. +/- aktivierte Eigenleistungen und Bestandsveränderungen	0,00	0	0	0	0	0
9. + sonstige ordentliche Erträge	0,00	0	0	0	0	0
<b>10. = ordentliche Erträge (Nummern 1 bis 9)</b>	<b>0,00</b>	<b>0</b>	<b>0</b>	<b>0</b>	<b>0</b>	<b>0</b>
11. Personalaufwendungen	0,00	0	0	0	0	0
12. + Versorgungsaufwendungen	0,00	0	0	0	0	0
13. + Aufwendungen für Sach- und Dienstleistungen	0,00	0	0	0	0	0
14. + Abschreibungen im ordentlichen Ergebnis	0,00	0	0	0	0	0
15. + Zinsen und ähnliche Aufwendungen	0,00	0	0	0	0	0
16. + Transferaufwendungen und Abschreibungen auf Sonderposten für geleistete Investitionsförderungsmaßnahmen	28.448,76	6.000	11.000	6.000	6.000	6.000
43120000 Zuweisungen und Zuschüsse für laufende Zwecke - Gemeinden/GV	28.448,76	6.000	0	0	0	0
43180000 Zuweisungen und Zuschüsse für laufende Zwecke - Übrige Bereiche	0,00	0	11.000	6.000	6.000	6.000
17. + sonstige ordentliche Aufwendungen	0,00	0	0	0	0	0
<b>18. = ordentliche Aufwendungen (Nummern 11 bis 17)</b>	<b>28.448,76</b>	<b>6.000</b>	<b>11.000</b>	<b>6.000</b>	<b>6.000</b>	<b>6.000</b>
<b>19. = ordentliches Ergebnis (Nummern 10 ./. Nummer 18)</b>	<b>-28.448,76</b>	<b>-6.000</b>	<b>-11.000</b>	<b>-6.000</b>	<b>-6.000</b>	<b>-6.000</b>

CIP-KD / OKHH6

Rel. 4.2.12 (Update 5) (01.03.2024)

# TOP 14 - Anlage zu Beschlussvorlage 073/2024 - Haushaltssatzung 2024



## Teilergebnishaushalt 2024

Gemeinde: 12 Lengsfeld

Seite : 222

Datum: 23.05.2024

Uhrzeit: 09:18:09

Tagesordnung

öffentlich

Hauptproduktbereich	4	Gesundheit und Sport
Produktbereich	42	Sportförderung
Produktgruppe	424	Sportstätten und Bäder
Produktuntergruppe	4241	Sportstätten und Sporteinrichtungen
Produkt	424110	Sportstätten und Sporteinrichtungen

Ertrags- und Aufwandsarten			Ergebnis des Vorvorjahres	Ansatz des Vorjahres (laufendes Haushaltsjahr)	Ansatz des Haushaltsjahres (Planjahr)	Ansatz des ersten dem HHJ folgenden Jahres	Ansatz des zweiten dem HHJ folgenden Jahres	Ansatz des dritten dem HHJ folgenden Jahres
			2022	2023	2024	2025	2026	2027
			Euro	Euro	Euro	Euro	Euro	Euro
			1	2	3	4	5	6
1.		Steuern und ähnliche Abgaben	0,00	0	0	0	0	0
2.	+	Zuwendungen und Umlagen nach Arten und aufgelöste Sonderposten	15.595,42	133.033	121.433	120.433	120.433	120.433
		31420000 Zuweisungen und Zuschüsse für laufende Zwecke - Gemeinden/GV - Allgemein	14.113,68	12.600	1.000	0	0	0
		31440000 Zuweisungen und Zuschüsse für laufende Zwecke - Gesetzliche Sozialversicherung	1.481,74	0	0	0	0	0
		31611000 Auflösung von Sonderposten aus Zuwendungen, Zuweisungen, Beiträgen, Kostenerstattungen und ähnlichen Entgelten, Spenden, investiven Umlagen sowie unentgeltlichen Vermögensübertragungen	0,00	120.433	120.433	120.433	120.433	120.433
3.	+	sonstige Transfererträge	0,00	0	0	0	0	0
4.	+	öffentlich-rechtliche Leistungsentgelte	75,00	0	0	0	0	0
		33211000 Benutzungsgebühren und ähnliche Entgelte	75,00	0	0	0	0	0
5.	+	privatrechtliche Leistungsentgelte	0,00	130	0	0	0	0
		34612100 Ersätze - Sonstige	0,00	130	0	0	0	0
6.	+	Kostenerstattungen und Kostenumlagen	0,00	0	0	0	0	0
7.	+	Zinsen und sonstige Finanzerträge	0,00	0	0	0	0	0
8.	+/-	aktivierte Eigenleistungen und Bestandsveränderungen	0,00	0	0	0	0	0
9.	+	sonstige ordentliche Erträge	0,00	0	0	0	0	0
10.	=	<b>ordentliche Erträge (Nummern 1 bis 9)</b>	<b>15.670,42</b>	<b>133.163</b>	<b>121.433</b>	<b>120.433</b>	<b>120.433</b>	<b>120.433</b>
11		Personalaufwendungen	16.822,92	25.200	23.450	31.250	24.550	25.200
		40121000 Dienstaufwendungen für Arbeitnehmer	14.165,19	20.500	18.900	19.400	19.800	20.300
		40221000 Beiträge zu Versorgungskassen für Arbeitnehmer	577,42	800	800	8.000	800	850
		40321000 Beiträge zur gesetzlichen Sozialversicherung für Arbeitnehmer	2.080,31	3.900	3.750	3.850	3.950	4.050
12.	+	Versorgungsaufwendungen	0,00	0	0	0	0	0
13.	+	Aufwendungen für Sach- und Dienstleistungen	11.567,23	13.660	13.706	13.706	13.706	13.706
		42113200 Betriebsvorrichtungen - Unterhaltung	8.942,04	10.000	10.000	10.000	10.000	10.000
		42414000 Versicherungen	0,00	1.160	206	206	206	206
		42551000 Unterhaltung des sonstigen beweglichen Vermögens	2.625,19	2.500	3.500	3.500	3.500	3.500
14.	+	Abschreibungen im ordentlichen Ergebnis	0,00	135.153	135.153	135.153	135.153	135.146
		47111000 Abschreibungen	0,00	135.153	135.153	135.153	135.153	135.146
15.	+	Zinsen und ähnliche Aufwendungen	0,00	0	0	0	0	0
16.	+	Transferaufwendungen und Abschreibungen auf Sonderposten für geleistete Investitionsförderungsmaßnahmen	3.500,00	1.200	0	0	0	0
		43120000 Zuweisungen und Zuschüsse für laufende Zwecke - Gemeinden/GV	1.000,00	1.200	0	0	0	0
		43170000 Zuweisungen und Zuschüsse für laufende Zwecke - Private Unternehmen	2.500,00	0	0	0	0	0
17.	+	sonstige ordentliche Aufwendungen	0,00	0	0	0	0	0
18.	=	<b>ordentliche Aufwendungen (Nummern 11 bis 17)</b>	<b>31.890,15</b>	<b>175.213</b>	<b>172.309</b>	<b>180.109</b>	<b>173.409</b>	<b>174.052</b>
19.	=	<b>ordentliches Ergebnis (Nummern 10 J. Nummer 18)</b>	<b>-16.219,73</b>	<b>-42.050</b>	<b>-50.876</b>	<b>-59.676</b>	<b>-52.976</b>	<b>-53.619</b>

CIP-KD / OKHH6

Rel. 4.2.12 (Update 5) (01.03.2024)





**Teilergebnishaushalt 2024**

Gemeinde: 12 Lengfeld

Seite : 223

Datum: 23.05.2024

Uhrzeit: 09:18:09

Tagesordnung

öffentlich

Hauptproduktbereich	4	Gesundheit und Sport
Produktbereich	42	Sportförderung
Produktgruppe	424	Sportstätten und Bäder
Produktuntergruppe	4241	Sportstätten und Sporteinrichtungen
Produkt	424110	Sportstätten und Sporteinrichtungen

Ertrags- und Aufwandsarten	Ergebnis des Vorvorjahres	Ansatz des Vorjahres (laufendes Haushaltsjahr)	Ansatz des Haushaltsjahres (Planjahr)	Ansatz des ersten dem HHJ folgenden Jahres	Ansatz des zweiten dem HHJ folgenden Jahres	Ansatz des dritten dem HHJ folgenden Jahres
	2022	2023	2024	2025	2026	2027
	Euro	Euro	Euro	Euro	Euro	Euro
	1	2	3	4	5	6

# TOP 14 - Anlage zu Beschlussvorlage 073/2024 - Haushaltssatzung 2024



## Teilergebnishaushalt 2024

Gemeinde: 12 Lengsfeld

Seite : 224

Datum: 23.05.2024

Uhrzeit: 09:18:09

Tagesordnung

öffentlich

Hauptproduktbereich	4	Gesundheit und Sport
Produktbereich	42	Sportförderung
Produktgruppe	424	Sportstätten und Bäder
Produktuntergruppe	4242	Bäder
Produkt	424210	Freibad

Ertrags- und Aufwandsarten			Ergebnis des Vorvorjahres	Ansatz des Vorjahres (laufendes Haushaltsjahr)	Ansatz des Haushaltsjahres (Planjahr)	Ansatz des ersten dem HHJ folgenden Jahres	Ansatz des zweiten dem HHJ folgenden Jahres	Ansatz des dritten dem HHJ folgenden Jahres
			2022	2023	2024	2025	2026	2027
			Euro	Euro	Euro	Euro	Euro	Euro
			1	2	3	4	5	6
1.		Steuern und ähnliche Abgaben	0,00	0	0	0	0	0
2.	+	Zuwendungen und Umlagen nach Arten und aufgelöste Sonderposten	0,00	0	0	0	0	0
3.	+	sonstige Transfererträge	0,00	0	0	0	0	0
4.	+	öffentlich-rechtliche Leistungsentgelte	21.040,58	22.000	12.000	22.000	22.000	22.000
		33211000 Benutzungsentgelte und ähnliche Entgelte	21.040,58	22.000	12.000	22.000	22.000	22.000
5.	+	privatrechtliche Leistungsentgelte	1.193,72	3.300	1.900	3.300	3.300	3.300
		34111000 Mieten	215,64	2.800	1.400	2.800	2.800	2.800
		34111100 Betriebskosten	394,35	500	500	500	500	500
		34111200 Betriebskostenabrechnung	583,73	0	0	0	0	0
6.	+	Kostenerstattungen und Kostenumlagen	0,00	0	0	0	0	0
7.	+	Zinsen und sonstige Finanzerträge	0,00	0	0	0	0	0
8.	+/-	aktivierte Eigenleistungen und Bestandsveränderungen	0,00	0	0	0	0	0
9.	+	sonstige ordentliche Erträge	0,00	0	0	0	0	0
10.	=	<b>ordentliche Erträge (Nummern 1 bis 9)</b>	<b>22.234,30</b>	<b>25.300</b>	<b>13.900</b>	<b>25.300</b>	<b>25.300</b>	<b>25.300</b>
11		Personalaufwendungen	76.665,41	83.400	89.000	91.200	93.550	95.800
		40121000 Dienstaufwendungen für Arbeitnehmer	62.058,83	67.000	73.100	74.900	76.800	78.700
		40191000 Dienstaufwendungen für sonstige Beschäftigte	417,32	0	0	0	0	0
		40221000 Beiträge zu Versorgungskassen für Arbeitnehmer	1.783,15	2.400	2.300	2.400	2.450	2.500
		40291000 Beiträge zu Versorgungskassen für sonstige Beschäftigte	15,03	0	0	0	0	0
		40321000 Beiträge zur gesetzlichen Sozialversicherung für Arbeitnehmer	12.267,70	14.000	13.600	13.900	14.300	14.600
		40391000 Beiträge zur gesetzlichen Sozialversicherung für sonstige Beschäftigte	123,38	0	0	0	0	0
12.	+	Versorgungsaufwendungen	0,00	0	0	0	0	0
13.	+	Aufwendungen für Sach- und Dienstleistungen	37.337,14	36.170	32.620	30.470	30.470	30.470
		42113200 Betriebsvorrichtungen - Unterhaltung	567,87	1.100	1.100	1.100	1.100	1.100
		42213100 Betriebsvorrichtungen - Unterhaltung des sonstigen unbeweglichen Vermögens	6.239,69	650	650	500	500	500
		42412100 Strom	5.726,50	9.100	9.100	9.100	9.100	9.100
		42413000 Wasser/ Abwasser	2.759,32	3.000	5.000	5.000	5.000	5.000
		42413001 Wasser/ Abwasser - BgA - steuerfrei	2.594,76	3.000	0	0	0	0
		42415000 Sonstige Bewirtschaftungskosten	6.851,08	6.500	6.500	6.000	6.000	6.000
		42415001 Sonstige Bewirtschaftungskosten - BgA - steuerfrei	242,54	600	600	600	600	600
		42531000 Geringwertige Vermögensgegenstände	377,87	500	500	0	0	0
		42551000 Unterhaltung des sonstigen beweglichen Vermögens	3.769,08	5.000	3.000	2.000	2.000	2.000
		42612000 Besondere Aufwendungen für Beschäftigte - Aus- und Fortbildung	0,00	100	100	100	100	100
		42612100 Besondere Aufwendungen für Beschäftigte - Aus- und Fortbildung - Reisekosten	0,00	20	20	20	20	20
		42613000 Besondere Aufwendungen für Beschäftigte - Dienst- und Schutzkleidung	0,00	600	50	50	50	50

CIP-KD / OKHH6

Rel. 4.2.12 (Update 5) (01.03.2024)

# TOP 14 - Anlage zu Beschlussvorlage 073/2024 - Haushaltssatzung 2024



## Teilergebnishaushalt 2024

Gemeinde: 12 Lengsfeld

Seite : 225

Datum: 23.05.2024

Uhrzeit: 09:18:09

Tagesordnung

öffentlich

Hauptproduktbereich	4	Gesundheit und Sport
Produktbereich	42	Sportförderung
Produktgruppe	424	Sportstätten und Bäder
Produktuntergruppe	4242	Bäder
Produkt	424210	Freibad

Ertrags- und Aufwandsarten			Ergebnis des Vorvorjahres	Ansatz des Vorjahres (laufendes Haushaltsjahr)	Ansatz des Haushaltsjahres (Planjahr)	Ansatz des ersten dem HHJ folgenden Jahres	Ansatz des zweiten dem HHJ folgenden Jahres	Ansatz des dritten dem HHJ folgenden Jahres
			2022	2023	2024	2025	2026	2027
			Euro	Euro	Euro	Euro	Euro	Euro
			1	2	3	4	5	6
		42711000 Besondere Verwaltungs- und Betriebsaufwendungen	8.208,43	6.000	6.000	6.000	6.000	6.000
14.	+	Abschreibungen im ordentlichen Ergebnis	0,00	19.291	18.996	20.196	19.550	19.484
		47111000 Abschreibungen	0,00	19.291	18.996	20.196	19.550	19.484
15.	+	Zinsen und ähnliche Aufwendungen	0,00	0	0	0	0	0
16.	+	Transferaufwendungen und Abschreibungen auf Sonderposten für geleistete Investitionsförderungsmaßnahmen	0,00	0	0	0	0	0
17.	+	sonstige ordentliche Aufwendungen	1.810,27	4.250	1.500	600	600	600
		44311100 EDV-Material	0,00	500	0	0	0	0
		44313000 Post- und Fernmeldegebühren	491,37	500	500	500	500	500
		44315000 Sachverständigenkosten und Gerichtskosten u. ä.	1.154,40	3.000	0	0	0	0
		44317000 Sonstige Geschäftsaufwendungen	164,50	250	1.000	100	100	100
18.	=	ordentliche Aufwendungen (Nummern 11 bis 17)	115.812,82	143.111	142.116	142.466	144.170	146.354
19.	=	ordentliches Ergebnis (Nummern 10 J. Nummer 18)	-93.578,52	-117.811	-128.216	-117.166	-118.870	-121.054

CIP-KD / OKHH6

Rel. 4.2.12 (Update 5) (01.03.2024)

# TOP 14 - Anlage zu Beschlussvorlage 073/2024 - Haushaltssatzung 2024



## Teilergebnishaushalt 2024

Gemeinde: 12 Lengsfeld

Seite : 226

Datum: 23.05.2024

Uhrzeit: 09:18:09

Tagesordnung

öffentlich

Hauptproduktbereich	5	Räumliche Planung und Entwicklung
Produktbereich	51	Räumliche Planung und Entwicklung
Produktgruppe	511	Räumliche Planungs- und Entwicklungsmaßnahmen und Flurneuordnung
Produktuntergruppe	5110	Räumliche Planungs- und Entwicklungsmaßnahmen und Flurneuordnung
Produkt	511010	Bauplanung

Ertrags- und Aufwandsarten			Ergebnis des Vorvorjahres	Ansatz des Vorjahres (laufendes Haushaltsjahr)	Ansatz des Haushaltsjahres (Planjahr)	Ansatz des ersten dem HHJ folgenden Jahres	Ansatz des zweiten dem HHJ folgenden Jahres	Ansatz des dritten dem HHJ folgenden Jahres
			2022	2023	2024	2025	2026	2027
			Euro	Euro	Euro	Euro	Euro	Euro
			1	2	3	4	5	6
1.		Steuern und ähnliche Abgaben	0,00	0	0	0	0	0
2.	+	Zuwendungen und Umlagen nach Arten und aufgelöste Sonderposten	0,00	0	25.000	25.000	0	0
		31411000 Zuweisungen und Zuschüsse für laufende Zwecke - Land	0,00	0	25.000	25.000	0	0
3.	+	sonstige Transfererträge	0,00	0	0	0	0	0
4.	+	öffentlich-rechtliche Leistungsentgelte	477,80	600	600	600	600	600
		33114900 Sonstiges lt. Kostensatzung	477,80	600	600	600	600	600
5.	+	privatrechtliche Leistungsentgelte	0,00	0	0	0	0	0
6.	+	Kostenerstattungen und Kostenumlagen	0,00	17.500	17.500	17.500	17.500	17.500
		34830000 Kostenerstattungen und Kostenumlagen - Zweckverbänden und dergl.	0,00	17.500	17.500	17.500	17.500	17.500
7.	+	Zinsen und sonstige Finanzerträge	0,00	0	0	0	0	0
8.	+/-	aktivierte Eigenleistungen und Bestandsveränderungen	0,00	0	0	0	0	0
9.	+	sonstige ordentliche Erträge	0,00	0	0	0	0	0
10.	=	<b>ordentliche Erträge (Nummern 1 bis 9)</b>	<b>477,80</b>	<b>18.100</b>	<b>43.100</b>	<b>43.100</b>	<b>18.100</b>	<b>18.100</b>
11		Personalaufwendungen	190.816,89	234.300	302.200	290.700	298.100	305.500
		40121000 Dienstaufwendungen für Arbeitnehmer	154.412,87	185.000	243.400	234.000	240.000	246.000
		40221000 Beiträge zu Versorgungskassen für Arbeitnehmer	5.676,37	9.300	9.800	9.500	9.700	9.900
		40321000 Beiträge zur gesetzlichen Sozialversicherung für Arbeitnehmer	30.727,65	40.000	49.000	47.200	48.400	49.600
12.	+	Versorgungsaufwendungen	0,00	0	0	0	0	0
13.	+	Aufwendungen für Sach- und Dienstleistungen	704,92	1.200	1.100	1.100	1.100	1.100
		42531000 Geringwertige Vermögensgegenstände	556,92	0	0	0	0	0
		42612000 Besondere Aufwendungen für Beschäftigte - Aus- und Fortbildung	148,00	1.000	1.000	1.000	1.000	1.000
		42612100 Besondere Aufwendungen für Beschäftigte - Aus- und Fortbildung - Reisekosten	0,00	200	100	100	100	100
14.	+	Abschreibungen im ordentlichen Ergebnis	0,00	23	23	23	23	23
		47111000 Abschreibungen	0,00	23	23	23	23	23
15.	+	Zinsen und ähnliche Aufwendungen	0,00	0	0	0	0	0
16.	+	Transferaufwendungen und Abschreibungen auf Sonderposten für geleistete Investitionsförderungsmaßnahmen	15.500,00	24.000	15.000	15.000	15.000	15.000
		43130000 Zuweisungen und Zuschüsse für laufende Zwecke - Zweckverbände und dergl.	15.500,00	24.000	15.000	15.000	15.000	15.000
17.	+	sonstige ordentliche Aufwendungen	9.946,19	22.600	81.100	71.100	12.300	12.300
		44293000 Mitgliedsbeiträge	146,41	100	100	100	100	100
		44296000 Planungskosten	8.777,57	22.500	81.000	71.000	12.200	12.200
		44315000 Sachverständigenkosten und Gerichtskosten u. ä.	1.022,21	0	0	0	0	0
18.	=	<b>ordentliche Aufwendungen (Nummern 11 bis 17)</b>	<b>216.968,00</b>	<b>282.123</b>	<b>399.423</b>	<b>377.923</b>	<b>326.523</b>	<b>333.923</b>
19.	=	<b>ordentliches Ergebnis (Nummern 10 .J. Nummer 18)</b>	<b>-216.490,20</b>	<b>-264.023</b>	<b>-356.323</b>	<b>-334.823</b>	<b>-308.423</b>	<b>-315.823</b>

CIP-KD / OKHH6

Rel. 4.2.12 (Update 5) (01.03.2024)

# TOP 14 - Anlage zu Beschlussvorlage 073/2024 - Haushaltssatzung 2024



## Teilergebnishaushalt 2024

Gemeinde: 12 Lengsfeld

Seite : 227

Datum: 23.05.2024

Uhrzeit: 09:18:09

Tagesordnung

öffentlich

Hauptproduktbereich	5	Räumliche Planung und Entwicklung
Produktbereich	51	Räumliche Planung und Entwicklung
Produktgruppe	511	Räumliche Planungs- und Entwicklungsmaßnahmen und Flurneuordnung
Produktuntergruppe	5110	Räumliche Planungs- und Entwicklungsmaßnahmen und Flurneuordnung
Produkt	511020	Städtebauliche Sanierung und Entwicklung

Ertrags- und Aufwandsarten			Ergebnis des Vorvorjahres	Ansatz des Vorjahres (laufendes Haushaltsjahr)	Ansatz des Haushaltsjahres (Planjahr)	Ansatz des ersten dem HHJ folgenden Jahres	Ansatz des zweiten dem HHJ folgenden Jahres	Ansatz des dritten dem HHJ folgenden Jahres
			2022	2023	2024	2025	2026	2027
			Euro	Euro	Euro	Euro	Euro	Euro
			1	2	3	4	5	6
1.		Steuern und ähnliche Abgaben	0,00	0	0	0	0	0
2.	+	Zuwendungen und Umlagen nach Arten und aufgelöste Sonderposten	0,00	105.000	124.000	96.000	96.000	96.000
		31410000 Zuweisungen und Zuschüsse für laufende Zwecke - Land	0,00	104.000	124.000	96.000	96.000	96.000
		31420000 Zuweisungen und Zuschüsse für laufende Zwecke - Gemeinden/GV - Allgemein	0,00	1.000	0	0	0	0
3.	+	sonstige Transfererträge	0,00	0	0	0	0	0
4.	+	öffentlich-rechtliche Leistungsentgelte	0,00	0	0	0	0	0
5.	+	privatrechtliche Leistungsentgelte	0,00	0	0	0	0	0
6.	+	Kostenerstattungen und Kostenumlagen	0,00	0	0	0	0	0
7.	+	Zinsen und sonstige Finanzerträge	0,00	0	0	0	0	0
8.	+/-	aktivierte Eigenleistungen und Bestandsveränderungen	0,00	0	0	0	0	0
9.	+	sonstige ordentliche Erträge	0,00	0	0	0	0	0
10.	=	<b>ordentliche Erträge (Nummern 1 bis 9)</b>	<b>0,00</b>	<b>105.000</b>	<b>124.000</b>	<b>96.000</b>	<b>96.000</b>	<b>96.000</b>
11		Personalaufwendungen	0,00	0	0	0	0	0
12.	+	Versorgungsaufwendungen	0,00	0	0	0	0	0
13.	+	Aufwendungen für Sach- und Dienstleistungen	0,00	0	0	0	0	0
14.	+	Abschreibungen im ordentlichen Ergebnis	0,00	57.012	57.012	67.012	67.012	67.012
		47121000 Abschreibungen auf Sonderposten für geleistete Investitionsaufwendungen	0,00	57.012	57.012	67.012	67.012	67.012
15.	+	Zinsen und ähnliche Aufwendungen	0,00	10.000	10.000	1.000	1.000	1.000
		45991000 Sonstige Finanzaufwendungen	0,00	10.000	10.000	1.000	1.000	1.000
16.	+	Transferaufwendungen und Abschreibungen auf Sonderposten für geleistete Investitionsförderungsmaßnahmen	31.067,95	80.000	110.000	80.000	80.000	80.000
		43120000 Zuweisungen und Zuschüsse für laufende Zwecke - Gemeinden/GV	0,00	20.000	0	0	0	0
		43180000 Zuweisungen und Zuschüsse für laufende Zwecke - Übrige Bereiche	31.067,95	60.000	110.000	80.000	80.000	80.000
17.	+	sonstige ordentliche Aufwendungen	33.390,37	50.000	53.000	50.000	50.000	50.000
		44295000 Sanierungsträger	28.593,97	40.000	40.000	40.000	40.000	40.000
		44296000 Planungskosten	0,00	5.000	5.000	5.000	5.000	5.000
		44297000 Sonst.Kosten Stadtentwicklung/ Städtebaurecht	4.796,40	5.000	8.000	5.000	5.000	5.000
18.	=	<b>ordentliche Aufwendungen (Nummern 11 bis 17)</b>	<b>64.458,32</b>	<b>197.012</b>	<b>230.012</b>	<b>198.012</b>	<b>198.012</b>	<b>198.012</b>
19.	=	<b>ordentliches Ergebnis (Nummern 10 .J. Nummer 18)</b>	<b>-64.458,32</b>	<b>-92.012</b>	<b>-106.012</b>	<b>-102.012</b>	<b>-102.012</b>	<b>-102.012</b>

CIP-KD / OKHH6

Rel. 4.2.12 (Update 5) (01.03.2024)

# TOP 14 - Anlage zu Beschlussvorlage 073/2024 - Haushaltssatzung 2024



## Teilergebnishaushalt 2024

Gemeinde: 12 Lengsfeld

Seite : 228

Datum: 23.05.2024

Uhrzeit: 09:18:09

Tagesordnung

öffentlich

Hauptproduktbereich	5	Räumliche Planung und Entwicklung
Produktbereich	52	Bau- und Grundstücksordnung
Produktgruppe	522	Kommunaler Wohnungsbestand
Produktuntergruppe	5220	Kommunaler Wohnungsbestand
Produkt	522010	Kommunaler Wohnungsbestand

Ertrags- und Aufwandsarten			Ergebnis des Vorjahres	Ansatz des Vorjahres (laufendes Haushaltsjahr)	Ansatz des Haushaltsjahres (Planjahr)	Ansatz des ersten dem HHJ folgenden Jahres	Ansatz des zweiten dem HHJ folgenden Jahres	Ansatz des dritten dem HHJ folgenden Jahres
			2022	2023	2024	2025	2026	2027
			Euro	Euro	Euro	Euro	Euro	Euro
			1	2	3	4	5	6
1.		Steuern und ähnliche Abgaben	0,00	0	0	0	0	0
2.	+	Zuwendungen und Umlagen nach Arten und aufgelöste Sonderposten	0,00	0	0	0	0	0
3.	+	sonstige Transfererträge	0,00	0	0	0	0	0
4.	+	öffentlich-rechtliche Leistungsentgelte	0,00	0	0	0	0	0
5.	+	privatrechtliche Leistungsentgelte	49.089,32	53.000	67.000	67.000	67.000	67.000
		34111000 Mieten	46.388,64	49.000	49.000	49.000	49.000	49.000
		34111200 Betriebskostenabrechnung	2.665,68	4.000	18.000	18.000	18.000	18.000
		34113100 Mahngebühren (GKZ 20)	35,00	0	0	0	0	0
6.	+	Kostenerstattungen und Kostenumlagen	0,00	0	0	0	0	0
7.	+	Zinsen und sonstige Finanzerträge	0,00	0	0	0	0	0
8.	+/-	aktivierte Eigenleistungen und Bestandsveränderungen	0,00	0	0	0	0	0
9.	+	sonstige ordentliche Erträge	0,00	0	0	0	0	0
<b>10.</b>	<b>=</b>	<b>ordentliche Erträge (Nummern 1 bis 9)</b>	<b>49.089,32</b>	<b>53.000</b>	<b>67.000</b>	<b>67.000</b>	<b>67.000</b>	<b>67.000</b>
11.		Personalaufwendungen	0,00	0	0	0	0	0
12.	+	Versorgungsaufwendungen	0,00	0	0	0	0	0
13.	+	Aufwendungen für Sach- und Dienstleistungen	0,00	0	0	0	0	0
14.	+	Abschreibungen im ordentlichen Ergebnis	0,00	0	0	0	0	0
15.	+	Zinsen und ähnliche Aufwendungen	0,00	0	0	0	0	0
16.	+	Transferaufwendungen und Abschreibungen auf Sonderposten für geleistete Investitionsförderungsmaßnahmen	0,00	0	0	0	0	0
17.	+	sonstige ordentliche Aufwendungen	0,00	0	0	0	0	0
<b>18.</b>	<b>=</b>	<b>ordentliche Aufwendungen (Nummern 11 bis 17)</b>	<b>0,00</b>	<b>0</b>	<b>0</b>	<b>0</b>	<b>0</b>	<b>0</b>
<b>19.</b>	<b>=</b>	<b>ordentliches Ergebnis (Nummern 10 ./. Nummer 18)</b>	<b>49.089,32</b>	<b>53.000</b>	<b>67.000</b>	<b>67.000</b>	<b>67.000</b>	<b>67.000</b>

CIP-KD / OKHH6

Rel. 4.2.12 (Update 5) (01.03.2024)

# TOP 14 - Anlage zu Beschlussvorlage 073/2024 - Haushaltssatzung 2024



## Teilergebnishaushalt 2024

Gemeinde: 12 Lengelfeld

Seite : 229

Datum: 23.05.2024

Uhrzeit: 09:18:09

Tagesordnung

öffentlich

Hauptproduktbereich	5	Räumliche Planung und Entwicklung
Produktbereich	52	Bau- und Grundstücksordnung
Produktgruppe	523	Denkmalschutz und -pflege
Produktuntergruppe	5230	Denkmalschutz und -pflege
Produkt	523010	Denkmalschutz und -pflege

Ertrags- und Aufwandsarten		Ergebnis des Vorvorjahres	Ansatz des Vorjahres (laufendes Haushaltsjahr)	Ansatz des Haushaltsjahres (Planjahr)	Ansatz des ersten dem HHJ folgenden Jahres	Ansatz des zweiten dem HHJ folgenden Jahres	Ansatz des dritten dem HHJ folgenden Jahres
		2022	2023	2024	2025	2026	2027
		Euro	Euro	Euro	Euro	Euro	Euro
		1	2	3	4	5	6
1.	Steuern und ähnliche Abgaben	0,00	0	0	0	0	0
2.	+ Zuwendungen und Umlagen nach Arten und aufgelöste Sonderposten	0,00	138	138	138	138	138
	<i>31611000 Auflösung von Sonderposten aus Zuwendungen, Zuweisungen, Beiträgen, Kostenerstattungen und ähnlichen Entgelten, Spenden, investiven Umlagen sowie unentgeltlichen Vermögensübertragungen</i>	0,00	138	138	138	138	138
3.	+ sonstige Transfererträge	0,00	0	0	0	0	0
4.	+ öffentlich-rechtliche Leistungsentgelte	0,00	0	0	0	0	0
5.	+ privatrechtliche Leistungsentgelte	0,00	0	0	0	0	0
6.	+ Kostenerstattungen und Kostenumlagen	0,00	0	0	0	0	0
7.	+ Zinsen und sonstige Finanzerträge	0,00	0	0	0	0	0
8.	+/- aktivierte Eigenleistungen und Bestandsveränderungen	0,00	0	0	0	0	0
9.	+ sonstige ordentliche Erträge	0,00	0	0	0	0	0
10.	= ordentliche Erträge (Nummern 1 bis 9)	0,00	138	138	138	138	138
11.	Personalaufwendungen	0,00	0	0	0	0	0
12.	+ Versorgungsaufwendungen	0,00	0	0	0	0	0
13.	+ Aufwendungen für Sach- und Dienstleistungen	0,00	0	10.000	10.000	10.000	10.000
	<i>42211100 Eigene GS'e - Unterhaltung des sonstigen unbeweglichen Vermögens</i>	0,00	0	10.000	10.000	10.000	10.000
14.	+ Abschreibungen im ordentlichen Ergebnis	0,00	157	157	157	157	157
	<i>47111000 Abschreibungen</i>	0,00	157	157	157	157	157
15.	+ Zinsen und ähnliche Aufwendungen	0,00	0	0	0	0	0
16.	+ Transferaufwendungen und Abschreibungen auf Sonderposten für geleistete Investitionsförderungsmaßnahmen	0,00	0	0	0	0	0
17.	+ sonstige ordentliche Aufwendungen	0,00	0	0	0	0	0
18.	= ordentliche Aufwendungen (Nummern 11 bis 17)	0,00	157	10.157	10.157	10.157	10.157
19.	= ordentliches Ergebnis (Nummern 10 ./. Nummer 18)	0,00	-19	-10.019	-10.019	-10.019	-10.019

CIP-KD / OKHH6

Rel. 4.2.12 (Update 5) (01.03.2024)

# TOP 14 - Anlage zu Beschlussvorlage 073/2024 - Haushaltssatzung 2024



## Teilergebnishaushalt 2024

Gemeinde: 12 Lengsfeld

Seite : 230

Datum: 23.05.2024

Uhrzeit: 09:18:09

Tagesordnung

öffentlich

Hauptproduktbereich	5	Räumliche Planung und Entwicklung
Produktbereich	53	Ver- und Entsorgung
Produktgruppe	531	Elektrizitätsversorgung
Produktuntergruppe	5310	Elektrizitätsversorgung
Produkt	531010	Sicherstellung der Elektrizitätsversorgung einschließlich Förderung und Konzessionsabgabe

Ertrags- und Aufwandsarten	Ergebnis des Vorjahres	Ansatz des Vorjahres (laufendes Haushaltsjahr)	Ansatz des Haushaltsjahres (Planjahr)	Ansatz des ersten dem HHJ folgenden Jahres	Ansatz des zweiten dem HHJ folgenden Jahres	Ansatz des dritten dem HHJ folgenden Jahres
	2022	2023	2024	2025	2026	2027
	Euro	Euro	Euro	Euro	Euro	Euro
	1	2	3	4	5	6
1. Steuern und ähnliche Abgaben	0,00	0	0	0	0	0
2. + Zuwendungen und Umlagen nach Arten und aufgelöste Sonderposten	0,00	0	0	0	0	0
3. + sonstige Transfererträge	0,00	0	0	0	0	0
4. + öffentlich-rechtliche Leistungsentgelte	0,00	0	0	0	0	0
5. + privatrechtliche Leistungsentgelte	0,00	0	0	0	0	0
6. + Kostenerstattungen und Kostenumlagen	0,00	0	0	0	0	0
7. + Zinsen und sonstige Finanzerträge	345.721,06	380.000	380.000	380.000	380.000	380.000
36511000 Gewinnanteile aus Verbundenen Unternehmen, Beteiligungen und Sondervermögen - Energie	345.721,06	380.000	380.000	380.000	380.000	380.000
8. +/- aktivierte Eigenleistungen und Bestandsveränderungen	0,00	0	0	0	0	0
9. + sonstige ordentliche Erträge	190.792,25	190.000	205.000	205.000	205.000	205.000
35111000 Konzessionsabgaben - Energie	190.792,25	190.000	205.000	205.000	205.000	205.000
<b>10. = ordentliche Erträge (Nummern 1 bis 9)</b>	<b>536.513,31</b>	<b>570.000</b>	<b>585.000</b>	<b>585.000</b>	<b>585.000</b>	<b>585.000</b>
11. Personalaufwendungen	0,00	0	0	0	0	0
12. + Versorgungsaufwendungen	0,00	0	0	0	0	0
13. + Aufwendungen für Sach- und Dienstleistungen	0,00	0	0	0	0	0
14. + Abschreibungen im ordentlichen Ergebnis	0,00	0	0	0	0	0
15. + Zinsen und ähnliche Aufwendungen	0,00	0	0	0	0	0
16. + Transferaufwendungen und Abschreibungen auf Sonderposten für geleistete Investitionsförderungsmaßnahmen	0,00	0	0	0	0	0
17. + sonstige ordentliche Aufwendungen	54.710,37	55.000	55.000	55.000	55.000	55.000
44411000 Steuern	54.710,37	55.000	55.000	55.000	55.000	55.000
<b>18. = ordentliche Aufwendungen (Nummern 11 bis 17)</b>	<b>54.710,37</b>	<b>55.000</b>	<b>55.000</b>	<b>55.000</b>	<b>55.000</b>	<b>55.000</b>
<b>19. = ordentliches Ergebnis (Nummern 10 ./ Nummer 18)</b>	<b>481.802,94</b>	<b>515.000</b>	<b>530.000</b>	<b>530.000</b>	<b>530.000</b>	<b>530.000</b>

CIP-KD / OKHH6

Rel. 4.2.12 (Update 5) (01.03.2024)



# TOP 14 - Anlage zu Beschlussvorlage 073/2024 - Haushaltssatzung 2024



## Teilergebnishaushalt 2024

Gemeinde: 12 Lengsfeld

Seite : 231

Datum: 23.05.2024

Uhrzeit: 09:18:09

Tagesordnung

öffentlich

Hauptproduktbereich	5	Räumliche Planung und Entwicklung
Produktbereich	53	Ver- und Entsorgung
Produktgruppe	532	Gasversorgung
Produktuntergruppe	5320	Gasversorgung
Produkt	532010	Sicherstellung der Gasversorgung einschließlich Förderung und Konzessionsabgabe

Ertrags- und Aufwandsarten		Ergebnis des Vorvorjahres	Ansatz des Vorjahres (laufendes Haushaltsjahr)	Ansatz des Haushaltsjahres (Planjahr)	Ansatz des ersten dem HHJ folgenden Jahres	Ansatz des zweiten dem HHJ folgenden Jahres	Ansatz des dritten dem HHJ folgenden Jahres
		2022	2023	2024	2025	2026	2027
		Euro	Euro	Euro	Euro	Euro	Euro
		1	2	3	4	5	6
1.	Steuern und ähnliche Abgaben	0,00	0	0	0	0	0
2.	+ Zuwendungen und Umlagen nach Arten und aufgelöste Sonderposten	0,00	0	0	0	0	0
3.	+ sonstige Transfererträge	0,00	0	0	0	0	0
4.	+ öffentlich-rechtliche Leistungsentgelte	0,00	0	0	0	0	0
5.	+ privatrechtliche Leistungsentgelte	0,00	0	0	0	0	0
6.	+ Kostenerstattungen und Kostenumlagen	0,00	0	0	0	0	0
7.	+ Zinsen und sonstige Finanzerträge	427.396,18	430.000	430.000	430.000	430.000	430.000
	<i>36512000 Gewinnanteile aus Verbundenen Unternehmen, Beteiligungen und Sondervermögen - Gas</i>	<i>427.396,18</i>	<i>430.000</i>	<i>430.000</i>	<i>430.000</i>	<i>430.000</i>	<i>430.000</i>
8.	+/- aktivierte Eigenleistungen und Bestandsveränderungen	0,00	0	0	0	0	0
9.	+ sonstige ordentliche Erträge	24.952,76	30.000	30.000	30.000	30.000	30.000
	<i>35112000 Konzessionsabgaben - Gas</i>	<i>24.952,76</i>	<i>30.000</i>	<i>30.000</i>	<i>30.000</i>	<i>30.000</i>	<i>30.000</i>
<b>10.</b>	<b>= ordentliche Erträge (Nummern 1 bis 9)</b>	<b>452.348,94</b>	<b>460.000</b>	<b>460.000</b>	<b>460.000</b>	<b>460.000</b>	<b>460.000</b>
11.	Personalaufwendungen	0,00	0	0	0	0	0
12.	+ Versorgungsaufwendungen	0,00	0	0	0	0	0
13.	+ Aufwendungen für Sach- und Dienstleistungen	0,00	0	0	0	0	0
14.	+ Abschreibungen im ordentlichen Ergebnis	0,00	0	0	0	0	0
15.	+ Zinsen und ähnliche Aufwendungen	0,00	0	0	0	0	0
16.	+ Transferaufwendungen und Abschreibungen auf Sonderposten für geleistete Investitionsförderungsmaßnahmen	0,00	0	0	0	0	0
17.	+ sonstige ordentliche Aufwendungen	0,00	0	0	0	0	0
<b>18.</b>	<b>= ordentliche Aufwendungen (Nummern 11 bis 17)</b>	<b>0,00</b>	<b>0</b>	<b>0</b>	<b>0</b>	<b>0</b>	<b>0</b>
<b>19.</b>	<b>= ordentliches Ergebnis (Nummern 10 ./. Nummer 18)</b>	<b>452.348,94</b>	<b>460.000</b>	<b>460.000</b>	<b>460.000</b>	<b>460.000</b>	<b>460.000</b>

CIP-KD / OKHH6

Rel. 4.2.12 (Update 5) (01.03.2024)

# TOP 14 - Anlage zu Beschlussvorlage 073/2024 - Haushaltssatzung 2024



## Teilergebnishaushalt 2024

Gemeinde: 12 Lengsfeld

Seite : 232

Datum: 23.05.2024

Uhrzeit: 09:18:09

Tagesordnung

öffentlich

Hauptproduktbereich	5	Räumliche Planung und Entwicklung
Produktbereich	54	Verkehrsflächen und -anlagen, Öffentlicher Personennahverkehr
Produktgruppe	541	Gemeindestraßen
Produktuntergruppe	5410	Gemeindestraßen
Produkt	541010	Bereitstellung und Unterhaltung von Verkehrsflächen auf an Gemeindestraßen

Ertrags- und Aufwandsarten		Ergebnis des Vorvorjahres	Ansatz des Vorjahres (laufendes Haushaltsjahr)	Ansatz des Haushaltsjahres (Planjahr)	Ansatz des ersten dem HHJ folgenden Jahres	Ansatz des zweiten dem HHJ folgenden Jahres	Ansatz des dritten dem HHJ folgenden Jahres	
		2022	2023	2024	2025	2026	2027	
		Euro	Euro	Euro	Euro	Euro	Euro	
		1	2	3	4	5	6	
1.		Steuern und ähnliche Abgaben	0,00	0	0	0	0	0
2.	+	Zuwendungen und Umlagen nach Arten und aufgelöste Sonderposten	228.944,00	475.352	475.295	475.295	475.295	475.295
		31411000 Zuweisungen und Zuschüsse für laufende Zwecke - Land	228.944,00	228.000	228.000	228.000	228.000	228.000
		31611000 Auflösung von Sonderposten aus Zuweisungen, Zuweisungen, Beiträgen, Kostenerstattungen und ähnlichen Entgelten, Spenden, investiven Umlagen sowie unentgeltlichen Vermögensübertragungen	0,00	247.352	247.295	247.295	247.295	247.295
3.	+	sonstige Transfererträge	0,00	0	0	0	0	0
4.	+	öffentlich-rechtliche Leistungsentgelte	426,17	1.000	500	500	500	500
		33114900 Sonstiges lt. Kostensatzung	19,00	0	0	0	0	0
		33211000 Benutzungsgebühren und ähnliche Entgelte	407,17	1.000	500	500	500	500
5.	+	privatrechtliche Leistungsentgelte	20.556,86	14.000	14.000	14.000	14.000	14.000
		34612100 Ersätze - Sonstige	20.556,86	14.000	14.000	14.000	14.000	14.000
6.	+	Kostenerstattungen und Kostenumlagen	0,00	0	0	0	0	0
7.	+	Zinsen und sonstige Finanzerträge	0,00	0	0	0	0	0
8.	+/-	aktivierte Eigenleistungen und Bestandsveränderungen	0,00	0	0	0	0	0
9.	+	sonstige ordentliche Erträge	0,00	0	0	0	0	0
10.	=	<b>ordentliche Erträge (Nummern 1 bis 9)</b>	<b>249.927,03</b>	<b>490.352</b>	<b>489.795</b>	<b>489.795</b>	<b>489.795</b>	<b>489.795</b>
11.		Personalaufwendungen	0,00	0	0	0	0	0
12.	+	Versorgungsaufwendungen	0,00	0	0	0	0	0
13.	+	Aufwendungen für Sach- und Dienstleistungen	151.765,06	181.500	211.500	186.500	186.500	186.500
		42113200 Betriebsvorrichtungen - Unterhaltung	806,82	1.500	1.500	1.500	1.500	1.500
		42211100 Eigene GS'e - Unterhaltung des sonstigen unbeweglichen Vermögens	104.265,18	100.000	130.000	105.000	105.000	105.000
		42212100 Fremde GS'e - Unterhaltung des sonstigen unbeweglichen Vermögens	7.057,19	5.000	5.000	5.000	5.000	5.000
		42712100 Besondere Verwaltungs- und Betriebsaufwendungen - Strom	39.635,87	75.000	75.000	75.000	75.000	75.000
14.	+	Abschreibungen im ordentlichen Ergebnis	0,00	849.199	845.608	834.858	823.380	823.378
		47111000 Abschreibungen	0,00	823.865	820.275	820.266	820.266	820.266
		47121000 Abschreibungen auf Sonderposten für geleistete Investitionsaufwendungen	0,00	25.334	25.333	14.592	3.114	3.112
15.	+	Zinsen und ähnliche Aufwendungen	0,00	0	0	0	0	0
16.	+	Transferaufwendungen und Abschreibungen auf Sonderposten für geleistete Investitionsförderungsmaßnahmen	44.442,00	40.000	46.000	46.000	46.000	46.000
		43130000 Zuweisungen und Zuschüsse für laufende Zwecke - Zweckverbände und dergl.	44.442,00	40.000	46.000	46.000	46.000	46.000
17.	+	sonstige ordentliche Aufwendungen	0,00	0	0	0	0	0
18.	=	<b>ordentliche Aufwendungen (Nummern 11 bis 17)</b>	<b>196.207,06</b>	<b>1.070.699</b>	<b>1.103.108</b>	<b>1.067.358</b>	<b>1.055.880</b>	<b>1.055.878</b>
19.	=	<b>ordentliches Ergebnis (Nummern 10 J. Nummer 18)</b>	<b>53.719,97</b>	<b>-580.347</b>	<b>-613.313</b>	<b>-577.563</b>	<b>-566.085</b>	<b>-566.083</b>

CIP-KD / OKHH6

Rel. 4.2.12 (Update 5) (01.03.2024)



**Teilergebnishaushalt 2024**

Gemeinde: 12 Lengsfeld

Seite : 233

Datum: 23.05.2024

Uhrzeit: 09:18:09

Tagesordnung

öffentlich

Hauptproduktbereich	5	Räumliche Planung und Entwicklung
Produktbereich	54	Verkehrsflächen und -anlagen, Öffentlicher Personennahverkehr
Produktgruppe	541	Gemeindestraßen
Produktuntergruppe	5410	Gemeindestraßen
Produkt	541010	Bereitstellung und Unterhaltung von Verkehrsflächen auf an Gemeindestraßen

Ertrags- und Aufwandsarten	Ergebnis des Vorvorjahres	Ansatz des Vorjahres (laufendes Haushaltsjahr)	Ansatz des Haushaltsjahres (Planjahr)	Ansatz des ersten dem HHJ folgenden Jahres	Ansatz des zweiten dem HHJ folgenden Jahres	Ansatz des dritten dem HHJ folgenden Jahres
	2022	2023	2024	2025	2026	2027
	Euro	Euro	Euro	Euro	Euro	Euro
	1	2	3	4	5	6

# TOP 14 - Anlage zu Beschlussvorlage 073/2024 - Haushaltssatzung 2024



## Teilergebnishaushalt 2024

Gemeinde: 12 Lengsfeld

Seite : 234

Datum: 23.05.2024

Uhrzeit: 09:18:09

Tagesordnung

öffentlich

Hauptproduktbereich	5	Räumliche Planung und Entwicklung
Produktbereich	54	Verkehrsflächen und -anlagen, Öffentlicher Personennahverkehr
Produktgruppe	542	Kreisstraßen
Produktuntergruppe	5420	Kreisstraßen
Produkt	542010	Kreisstraßen (Fußwege, Straßenbeleuchtung)

Ertrags- und Aufwandsarten		Ergebnis des Vorvorjahres	Ansatz des Vorjahres (laufendes Haushaltsjahr)	Ansatz des Haushaltsjahres (Planjahr)	Ansatz des ersten dem HHJ folgenden Jahres	Ansatz des zweiten dem HHJ folgenden Jahres	Ansatz des dritten dem HHJ folgenden Jahres
		2022	2023	2024	2025	2026	2027
		Euro	Euro	Euro	Euro	Euro	Euro
		1	2	3	4	5	6
1.		0,00	0	0	0	0	0
2.	+	0,00	15.088	15.088	15.088	15.088	15.088
		0,00	15.088	15.088	15.088	15.088	15.088
3.	+	0,00	0	0	0	0	0
4.	+	0,00	0	0	0	0	0
5.	+	0,00	0	5.000	5.000	5.000	5.000
		0,00	0	5.000	5.000	5.000	5.000
6.	+	0,00	0	0	0	0	0
7.	+	0,00	0	0	0	0	0
8.	+/-	0,00	0	0	0	0	0
9.	+	0,00	0	0	0	0	0
<b>10.</b>	<b>=</b>	<b>0,00</b>	<b>15.088</b>	<b>20.088</b>	<b>20.088</b>	<b>20.088</b>	<b>20.088</b>
11.		0,00	0	0	0	0	0
12.	+	0,00	0	0	0	0	0
13.	+	35.076,81	49.000	42.000	42.000	42.000	42.000
		4.541,24	5.000	2.000	2.000	2.000	2.000
		14.563,45	10.000	6.000	6.000	6.000	6.000
		15.972,12	34.000	34.000	34.000	34.000	34.000
14.	+	0,00	34.204	35.863	35.858	35.504	35.499
		0,00	34.204	35.863	35.858	35.504	35.499
15.	+	0,00	0	0	0	0	0
16.	+	0,00	0	0	0	0	0
17.	+	0,00	0	0	0	0	0
<b>18.</b>	<b>=</b>	<b>35.076,81</b>	<b>83.204</b>	<b>77.863</b>	<b>77.858</b>	<b>77.504</b>	<b>77.499</b>
<b>19.</b>	<b>=</b>	<b>-35.076,81</b>	<b>-68.116</b>	<b>-57.775</b>	<b>-57.770</b>	<b>-57.416</b>	<b>-57.411</b>

CIP-KD / OKHH6

Rel. 4.2.12 (Update 5) (01.03.2024)

# TOP 14 - Anlage zu Beschlussvorlage 073/2024 - Haushaltssatzung 2024



## Teilergebnishaushalt 2024

Gemeinde: 12 Lengsfeld

Seite : 235

Datum: 23.05.2024

Uhrzeit: 09:18:09

Tagesordnung

öffentlich

Hauptproduktbereich	5	Räumliche Planung und Entwicklung
Produktbereich	54	Verkehrsflächen und -anlagen, Öffentlicher Personennahverkehr
Produktgruppe	543	Staatsstraßen
Produktuntergruppe	5430	Staatsstraßen
Produkt	543010	Staatsstraßen (Fußwege, Straßenbeleuchtung)

Ertrags- und Aufwandsarten			Ergebnis des Vorvorjahres	Ansatz des Vorjahres (laufendes Haushaltsjahr)	Ansatz des Haushaltsjahres (Planjahr)	Ansatz des ersten dem HHJ folgenden Jahres	Ansatz des zweiten dem HHJ folgenden Jahres	Ansatz des dritten dem HHJ folgenden Jahres
			2022	2023	2024	2025	2026	2027
			Euro	Euro	Euro	Euro	Euro	Euro
			1	2	3	4	5	6
1.		Steuern und ähnliche Abgaben	0,00	0	0	0	0	0
2.	+	Zuwendungen und Umlagen nach Arten und aufgelöste Sonderposten	0,00	5.878	5.878	5.878	5.878	5.878
		<i>31611000 Auflösung von Sonderposten aus Zuwendungen, Zuweisungen, Beiträgen, Kostenerstattungen und ähnlichen Entgelten, Spenden, investiven Umlagen sowie unentgeltlichen Vermögensübertragungen</i>	0,00	5.878	5.878	5.878	5.878	5.878
3.	+	sonstige Transfererträge	0,00	0	0	0	0	0
4.	+	öffentlich-rechtliche Leistungsentgelte	0,00	0	0	0	0	0
5.	+	privatrechtliche Leistungsentgelte	0,00	0	5.000	5.000	5.000	5.000
		<i>34612100 Ersätze - Sonstige</i>	0,00	0	5.000	5.000	5.000	5.000
6.	+	Kostenerstattungen und Kostenumlagen	0,00	0	0	0	0	0
7.	+	Zinsen und sonstige Finanzerträge	0,00	0	0	0	0	0
8.	+/-	aktivierte Eigenleistungen und Bestandsveränderungen	0,00	0	0	0	0	0
9.	+	sonstige ordentliche Erträge	0,00	0	0	0	0	0
<b>10.</b>	<b>=</b>	<b>ordentliche Erträge (Nummern 1 bis 9)</b>	<b>0,00</b>	<b>5.878</b>	<b>10.878</b>	<b>10.878</b>	<b>10.878</b>	<b>10.878</b>
11.		Personalaufwendungen	0,00	0	0	0	0	0
12.	+	Versorgungsaufwendungen	0,00	0	0	0	0	0
13.	+	Aufwendungen für Sach- und Dienstleistungen	32.852,60	43.000	51.000	51.000	51.000	51.000
		<i>42113200 Betriebsvorrichtungen - Unterhaltung</i>	2.013,48	0	0	0	0	0
		<i>42211100 Eigene GS'e - Unterhaltung des sonstigen unbeweglichen Vermögens</i>	3.482,10	2.000	5.000	5.000	5.000	5.000
		<i>42212100 Fremde GS'e - Unterhaltung des sonstigen unbeweglichen Vermögens</i>	7.967,51	3.000	8.000	8.000	8.000	8.000
		<i>42712100 Besondere Verwaltungs- und Betriebsaufwendungen - Strom</i>	19.389,51	38.000	38.000	38.000	38.000	38.000
14.	+	Abschreibungen im ordentlichen Ergebnis	0,00	27.054	27.054	27.003	23.599	23.599
		<i>47111000 Abschreibungen</i>	0,00	27.054	27.054	27.003	23.599	23.599
15.	+	Zinsen und ähnliche Aufwendungen	0,00	0	0	0	0	0
16.	+	Transferaufwendungen und Abschreibungen auf Sonderposten für geleistete Investitionsförderungsmaßnahmen	0,00	0	0	0	0	0
17.	+	sonstige ordentliche Aufwendungen	0,00	0	0	0	0	0
<b>18.</b>	<b>=</b>	<b>ordentliche Aufwendungen (Nummern 11 bis 17)</b>	<b>32.852,60</b>	<b>70.054</b>	<b>78.054</b>	<b>78.003</b>	<b>74.599</b>	<b>74.599</b>
<b>19.</b>	<b>=</b>	<b>ordentliches Ergebnis (Nummern 10 .J. Nummer 18)</b>	<b>-32.852,60</b>	<b>-64.176</b>	<b>-67.176</b>	<b>-67.125</b>	<b>-63.721</b>	<b>-63.721</b>

CIP-KD / OKHH6

Rel. 4.2.12 (Update 5) (01.03.2024)

# TOP 14 - Anlage zu Beschlussvorlage 073/2024 - Haushaltssatzung 2024



## Teilergebnishaushalt 2024

Gemeinde: 12 Lengfeld

Seite : 236

Datum: 23.05.2024

Uhrzeit: 09:18:09

Tagesordnung

öffentlich

Hauptproduktbereich	5	Räumliche Planung und Entwicklung
Produktbereich	54	Verkehrsflächen und -anlagen, Öffentlicher Personennahverkehr
Produktgruppe	544	Bundesstraßen
Produktuntergruppe	5440	Bundesstraßen
Produkt	544010	Bundesstraßen (Fußwege, Straßenbeleuchtung)

Ertrags- und Aufwandsarten			Ergebnis des Vorvorjahres	Ansatz des Vorjahres (laufendes Haushaltsjahr)	Ansatz des Haushaltsjahres (Planjahr)	Ansatz des ersten dem HHJ folgenden Jahres	Ansatz des zweiten dem HHJ folgenden Jahres	Ansatz des dritten dem HHJ folgenden Jahres
			2022	2023	2024	2025	2026	2027
			Euro	Euro	Euro	Euro	Euro	Euro
			1	2	3	4	5	6
1.		Steuern und ähnliche Abgaben	0,00	0	0	0	0	0
2.	+	Zuwendungen und Umlagen nach Arten und aufgelöste Sonderposten	0,00	2.921	2.921	2.921	2.921	2.921
		<i>31611000 Auflösung von Sonderposten aus Zuwendungen, Zuweisungen, Beiträgen, Kostenerstattungen und ähnlichen Entgelten, Spenden, investiven Umlagen sowie unentgeltlichen Vermögensübertragungen</i>	<i>0,00</i>	<i>2.921</i>	<i>2.921</i>	<i>2.921</i>	<i>2.921</i>	<i>2.921</i>
3.	+	sonstige Transfererträge	0,00	0	0	0	0	0
4.	+	öffentlich-rechtliche Leistungsentgelte	0,00	0	0	0	0	0
5.	+	privatrechtliche Leistungsentgelte	0,00	0	0	0	0	0
6.	+	Kostenerstattungen und Kostenumlagen	0,00	0	0	0	0	0
7.	+	Zinsen und sonstige Finanzerträge	0,00	0	0	0	0	0
8.	+/-	aktivierte Eigenleistungen und Bestandsveränderungen	0,00	0	0	0	0	0
9.	+	sonstige ordentliche Erträge	0,00	0	0	0	0	0
10.	=	<b>ordentliche Erträge (Nummern 1 bis 9)</b>	<b>0,00</b>	<b>2.921</b>	<b>2.921</b>	<b>2.921</b>	<b>2.921</b>	<b>2.921</b>
11.		Personalaufwendungen	0,00	0	0	0	0	0
12.	+	Versorgungsaufwendungen	0,00	0	0	0	0	0
13.	+	Aufwendungen für Sach- und Dienstleistungen	5.719,39	11.000	11.000	11.000	11.000	11.000
		<i>42212100 Fremde GS'e - Unterhaltung des sonstigen unbeweglichen Vermögens</i>	<i>1.561,85</i>	<i>2.000</i>	<i>2.000</i>	<i>2.000</i>	<i>2.000</i>	<i>2.000</i>
		<i>42712100 Besondere Verwaltungs- und Betriebsaufwendungen - Strom</i>	<i>4.157,54</i>	<i>9.000</i>	<i>9.000</i>	<i>9.000</i>	<i>9.000</i>	<i>9.000</i>
14.	+	Abschreibungen im ordentlichen Ergebnis	0,00	14.701	14.701	14.657	11.677	11.543
		<i>47111000 Abschreibungen</i>	<i>0,00</i>	<i>14.701</i>	<i>14.701</i>	<i>14.657</i>	<i>11.677</i>	<i>11.543</i>
15.	+	Zinsen und ähnliche Aufwendungen	0,00	0	0	0	0	0
16.	+	Transferaufwendungen und Abschreibungen auf Sonderposten für geleistete Investitionsförderungsmaßnahmen	0,00	0	0	0	0	0
17.	+	sonstige ordentliche Aufwendungen	0,00	0	0	0	0	0
18.	=	<b>ordentliche Aufwendungen (Nummern 11 bis 17)</b>	<b>5.719,39</b>	<b>25.701</b>	<b>25.701</b>	<b>25.657</b>	<b>22.677</b>	<b>22.543</b>
19.	=	<b>ordentliches Ergebnis (Nummern 10 ./ Nummer 18)</b>	<b>-5.719,39</b>	<b>-22.780</b>	<b>-22.780</b>	<b>-22.736</b>	<b>-19.756</b>	<b>-19.622</b>

CIP-KD / OKHH6

Rel. 4.2.12 (Update 5) (01.03.2024)

# TOP 14 - Anlage zu Beschlussvorlage 073/2024 - Haushaltssatzung 2024



## Teilergebnishaushalt 2024

Gemeinde: 12 Lengfeld

Seite : 237

Datum: 23.05.2024

Uhrzeit: 09:18:09

Tagesordnung

öffentlich

Hauptproduktbereich	5	Räumliche Planung und Entwicklung
Produktbereich	54	Verkehrsflächen und -anlagen, Öffentlicher Personennahverkehr
Produktgruppe	545	Straßenreinigung und Winterdienst
Produktuntergruppe	5451	Straßenreinigung
Produkt	545110	Straßenreinigung

Ertrags- und Aufwandsarten		Ergebnis des Vorvorjahres	Ansatz des Vorjahres (laufendes Haushaltsjahr)	Ansatz des Haushaltsjahres (Planjahr)	Ansatz des ersten dem HHJ folgenden Jahres	Ansatz des zweiten dem HHJ folgenden Jahres	Ansatz des dritten dem HHJ folgenden Jahres
		2022	2023	2024	2025	2026	2027
		Euro	Euro	Euro	Euro	Euro	Euro
		1	2	3	4	5	6
1.	Steuern und ähnliche Abgaben	0,00	0	0	0	0	0
2.	+ Zuwendungen und Umlagen nach Arten und aufgelöste Sonderposten	0,00	0	0	0	0	0
3.	+ sonstige Transfererträge	0,00	0	0	0	0	0
4.	+ öffentlich-rechtliche Leistungsentgelte	0,00	0	0	0	0	0
5.	+ privatrechtliche Leistungsentgelte	0,00	0	0	0	0	0
6.	+ Kostenerstattungen und Kostenumlagen	0,00	0	0	0	0	0
7.	+ Zinsen und sonstige Finanzerträge	0,00	0	0	0	0	0
8.	+/- aktivierte Eigenleistungen und Bestandsveränderungen	0,00	0	0	0	0	0
9.	+ sonstige ordentliche Erträge	0,00	0	0	0	0	0
<b>10.</b>	<b>= ordentliche Erträge (Nummern 1 bis 9)</b>	<b>0,00</b>	<b>0</b>	<b>0</b>	<b>0</b>	<b>0</b>	<b>0</b>
11.	Personalaufwendungen	0,00	0	0	0	0	0
12.	+ Versorgungsaufwendungen	0,00	0	0	0	0	0
13.	+ Aufwendungen für Sach- und Dienstleistungen	9.799,80	10.000	0	0	0	0
	42415000 Sonstige Bewirtschaftungskosten	9.799,80	10.000	0	0	0	0
14.	+ Abschreibungen im ordentlichen Ergebnis	0,00	0	0	0	0	0
15.	+ Zinsen und ähnliche Aufwendungen	0,00	0	0	0	0	0
16.	+ Transferaufwendungen und Abschreibungen auf Sonderposten für geleistete Investitionsförderungsmaßnahmen	0,00	0	0	0	0	0
17.	+ sonstige ordentliche Aufwendungen	0,00	0	0	0	0	0
<b>18.</b>	<b>= ordentliche Aufwendungen (Nummern 11 bis 17)</b>	<b>9.799,80</b>	<b>10.000</b>	<b>0</b>	<b>0</b>	<b>0</b>	<b>0</b>
<b>19.</b>	<b>= ordentliches Ergebnis (Nummern 10 ./ Nummer 18)</b>	<b>-9.799,80</b>	<b>-10.000</b>	<b>0</b>	<b>0</b>	<b>0</b>	<b>0</b>

CIP-KD / OKHH6

Rel. 4.2.12 (Update 5) (01.03.2024)

# TOP 14 - Anlage zu Beschlussvorlage 073/2024 - Haushaltssatzung 2024



## Teilergebnishaushalt 2024

Gemeinde: 12 Lengsfeld

Seite : 238

Datum: 23.05.2024

Uhrzeit: 09:18:09

Tagesordnung

öffentlich

Hauptproduktbereich	5	Räumliche Planung und Entwicklung
Produktbereich	54	Verkehrsflächen und -anlagen, Öffentlicher Personennahverkehr
Produktgruppe	545	Straßenreinigung und Winterdienst
Produktuntergruppe	5452	Winterdienst an Gemeindestraßen, Wegen und Plätzen
Produkt	545210	Winterdienst an Gemeindestraßen, Wegen und Plätzen

Ertrags- und Aufwandsarten		Ergebnis des Vorvorjahres	Ansatz des Vorjahres (laufendes Haushaltsjahr)	Ansatz des Haushaltsjahres (Planjahr)	Ansatz des ersten dem HHJ folgenden Jahres	Ansatz des zweiten dem HHJ folgenden Jahres	Ansatz des dritten dem HHJ folgenden Jahres
		2022	2023	2024	2025	2026	2027
		Euro	Euro	Euro	Euro	Euro	Euro
		1	2	3	4	5	6
1.	Steuern und ähnliche Abgaben	0,00	0	0	0	0	0
2.	+ Zuwendungen und Umlagen nach Arten und aufgelöste Sonderposten	0,00	0	0	0	0	0
3.	+ sonstige Transfererträge	0,00	0	0	0	0	0
4.	+ öffentlich-rechtliche Leistungsentgelte	0,00	0	0	0	0	0
5.	+ privatrechtliche Leistungsentgelte	0,00	0	0	0	0	0
6.	+ Kostenerstattungen und Kostenumlagen	0,00	0	0	0	0	0
7.	+ Zinsen und sonstige Finanzerträge	0,00	0	0	0	0	0
8.	+/- aktivierte Eigenleistungen und Bestandsveränderungen	0,00	0	0	0	0	0
9.	+ sonstige ordentliche Erträge	0,00	0	0	0	0	0
<b>10.</b>	<b>= ordentliche Erträge (Nummern 1 bis 9)</b>	<b>0,00</b>	<b>0</b>	<b>0</b>	<b>0</b>	<b>0</b>	<b>0</b>
11.	Personalaufwendungen	0,00	0	0	0	0	0
12.	+ Versorgungsaufwendungen	0,00	0	0	0	0	0
13.	+ Aufwendungen für Sach- und Dienstleistungen	21.154,50	23.000	28.000	28.000	28.000	28.000
	42415000 Sonstige Bewirtschaftungskosten	2.983,07	3.000	3.000	3.000	3.000	3.000
	42812000 Verbrauch von Vorräten - Streugut für den Straßenwinterdienst	18.171,43	20.000	25.000	25.000	25.000	25.000
14.	+ Abschreibungen im ordentlichen Ergebnis	0,00	0	0	0	0	0
15.	+ Zinsen und ähnliche Aufwendungen	0,00	0	0	0	0	0
16.	+ Transferaufwendungen und Abschreibungen auf Sonderposten für geleistete Investitionsförderungsmaßnahmen	0,00	0	0	0	0	0
17.	+ sonstige ordentliche Aufwendungen	0,00	0	0	0	0	0
<b>18.</b>	<b>= ordentliche Aufwendungen (Nummern 11 bis 17)</b>	<b>21.154,50</b>	<b>23.000</b>	<b>28.000</b>	<b>28.000</b>	<b>28.000</b>	<b>28.000</b>
<b>19.</b>	<b>= ordentliches Ergebnis (Nummern 10 ./. Nummer 18)</b>	<b>-21.154,50</b>	<b>-23.000</b>	<b>-28.000</b>	<b>-28.000</b>	<b>-28.000</b>	<b>-28.000</b>

CIP-KD / OKHH6

Rel. 4.2.12 (Update 5) (01.03.2024)



# TOP 14 - Anlage zu Beschlussvorlage 073/2024 - Haushaltssatzung 2024



## Teilergebnishaushalt 2024

Gemeinde: 12 Lengsfeld

Seite : 239

Datum: 23.05.2024

Uhrzeit: 09:18:09

Tagesordnung

öffentlich

Hauptproduktbereich	5	Räumliche Planung und Entwicklung
Produktbereich	54	Verkehrsflächen und -anlagen, Öffentlicher Personennahverkehr
Produktgruppe	545	Straßenreinigung und Winterdienst
Produktuntergruppe	5453	Winterdienst an Kreisstraßen
Produkt	545310	Winterdienst an Kreisstraßen, Wegen und Plätzen

Ertrags- und Aufwandsarten	Ergebnis des Vorvorjahres	Ansatz des Vorjahres (laufendes Haushaltsjahr)	Ansatz des Haushaltsjahres (Planjahr)	Ansatz des ersten dem HHJ folgenden Jahres	Ansatz des zweiten dem HHJ folgenden Jahres	Ansatz des dritten dem HHJ folgenden Jahres
	2022	2023	2024	2025	2026	2027
	Euro	Euro	Euro	Euro	Euro	Euro
	1	2	3	4	5	6
1. Steuern und ähnliche Abgaben	0,00	0	0	0	0	0
2. + Zuwendungen und Umlagen nach Arten und aufgelöste Sonderposten	0,00	0	0	0	0	0
3. + sonstige Transfererträge	0,00	0	0	0	0	0
4. + öffentlich-rechtliche Leistungsentgelte	0,00	0	0	0	0	0
5. + privatrechtliche Leistungsentgelte	0,00	0	0	0	0	0
6. + Kostenerstattungen und Kostenumlagen	0,00	0	0	0	0	0
7. + Zinsen und sonstige Finanzerträge	0,00	0	0	0	0	0
8. +/- aktivierte Eigenleistungen und Bestandsveränderungen	0,00	0	0	0	0	0
9. + sonstige ordentliche Erträge	0,00	0	0	0	0	0
<b>10. = ordentliche Erträge (Nummern 1 bis 9)</b>	<b>0,00</b>	<b>0</b>	<b>0</b>	<b>0</b>	<b>0</b>	<b>0</b>
11. Personalaufwendungen	0,00	0	0	0	0	0
12. + Versorgungsaufwendungen	0,00	0	0	0	0	0
13. + Aufwendungen für Sach- und Dienstleistungen	1.135,69	2.000	2.000	2.000	2.000	2.000
42812000 Verbrauch von Vorräten - Streugut für den Straßenwinterdienst	1.135,69	2.000	2.000	2.000	2.000	2.000
14. + Abschreibungen im ordentlichen Ergebnis	0,00	0	0	0	0	0
15. + Zinsen und ähnliche Aufwendungen	0,00	0	0	0	0	0
16. + Transferaufwendungen und Abschreibungen auf Sonderposten für geleistete Investitionsförderungsmaßnahmen	0,00	0	0	0	0	0
17. + sonstige ordentliche Aufwendungen	0,00	0	0	0	0	0
<b>18. = ordentliche Aufwendungen (Nummern 11 bis 17)</b>	<b>1.135,69</b>	<b>2.000</b>	<b>2.000</b>	<b>2.000</b>	<b>2.000</b>	<b>2.000</b>
<b>19. = ordentliches Ergebnis (Nummern 10 ./. Nummer 18)</b>	<b>-1.135,69</b>	<b>-2.000</b>	<b>-2.000</b>	<b>-2.000</b>	<b>-2.000</b>	<b>-2.000</b>

CIP-KD / OKHH6

Rel. 4.2.12 (Update 5) (01.03.2024)

# TOP 14 - Anlage zu Beschlussvorlage 073/2024 - Haushaltssatzung 2024



## Teilergebnishaushalt 2024

Gemeinde: 12 Lengsfeld

Seite : 240

Datum: 23.05.2024

Uhrzeit: 09:18:09

Tagesordnung

öffentlich

Hauptproduktbereich	5	Räumliche Planung und Entwicklung
Produktbereich	54	Verkehrsflächen und -anlagen, Öffentlicher Personennahverkehr
Produktgruppe	545	Straßenreinigung und Winterdienst
Produktuntergruppe	5454	Winterdienst an Staatsstraßen
Produkt	545410	Winterdienst an Staatsstraßen, Wegen und Plätzen

Ertrags- und Aufwandsarten	Ergebnis des Vorvorjahres	Ansatz des Vorjahres (laufendes Haushaltsjahr)	Ansatz des Haushaltsjahres (Planjahr)	Ansatz des ersten dem HHJ folgenden Jahres	Ansatz des zweiten dem HHJ folgenden Jahres	Ansatz des dritten dem HHJ folgenden Jahres
	2022	2023	2024	2025	2026	2027
	Euro	Euro	Euro	Euro	Euro	Euro
	1	2	3	4	5	6
1. Steuern und ähnliche Abgaben	0,00	0	0	0	0	0
2. + Zuwendungen und Umlagen nach Arten und aufgelöste Sonderposten	0,00	0	0	0	0	0
3. + sonstige Transfererträge	0,00	0	0	0	0	0
4. + öffentlich-rechtliche Leistungsentgelte	0,00	0	0	0	0	0
5. + privatrechtliche Leistungsentgelte	0,00	0	0	0	0	0
6. + Kostenerstattungen und Kostenumlagen	0,00	0	0	0	0	0
7. + Zinsen und sonstige Finanzerträge	0,00	0	0	0	0	0
8. +/- aktivierte Eigenleistungen und Bestandsveränderungen	0,00	0	0	0	0	0
9. + sonstige ordentliche Erträge	0,00	0	0	0	0	0
<b>10. = ordentliche Erträge (Nummern 1 bis 9)</b>	<b>0,00</b>	<b>0</b>	<b>0</b>	<b>0</b>	<b>0</b>	<b>0</b>
11. Personalaufwendungen	0,00	0	0	0	0	0
12. + Versorgungsaufwendungen	0,00	0	0	0	0	0
13. + Aufwendungen für Sach- und Dienstleistungen	1.135,69	2.000	2.000	2.000	2.000	2.000
42812000 Verbrauch von Vorräten - Streugut für den Straßenwinterdienst	1.135,69	2.000	2.000	2.000	2.000	2.000
14. + Abschreibungen im ordentlichen Ergebnis	0,00	0	0	0	0	0
15. + Zinsen und ähnliche Aufwendungen	0,00	0	0	0	0	0
16. + Transferaufwendungen und Abschreibungen auf Sonderposten für geleistete Investitionsförderungsmaßnahmen	0,00	0	0	0	0	0
17. + sonstige ordentliche Aufwendungen	0,00	0	0	0	0	0
<b>18. = ordentliche Aufwendungen (Nummern 11 bis 17)</b>	<b>1.135,69</b>	<b>2.000</b>	<b>2.000</b>	<b>2.000</b>	<b>2.000</b>	<b>2.000</b>
<b>19. = ordentliches Ergebnis (Nummern 10 ./. Nummer 18)</b>	<b>-1.135,69</b>	<b>-2.000</b>	<b>-2.000</b>	<b>-2.000</b>	<b>-2.000</b>	<b>-2.000</b>

CIP-KD / OKHH6

Rel. 4.2.12 (Update 5) (01.03.2024)

# TOP 14 - Anlage zu Beschlussvorlage 073/2024 - Haushaltssatzung 2024



## Teilergebnishaushalt 2024

Gemeinde: 12 Lengsfeld

Seite : 241

Datum: 23.05.2024

Uhrzeit: 09:18:09

Tagesordnung

öffentlich

Hauptproduktbereich	5	Räumliche Planung und Entwicklung
Produktbereich	54	Verkehrsflächen und -anlagen, Öffentlicher Personennahverkehr
Produktgruppe	545	Straßenreinigung und Winterdienst
Produktuntergruppe	5455	Winterdienst an Bundesstraßen
Produkt	545510	Winterdienst an Bundesstraßen, Wegen und Plätzen

Ertrags- und Aufwandsarten		Ergebnis des Vorvorjahres	Ansatz des Vorjahres (laufendes Haushaltsjahr)	Ansatz des Haushaltsjahres (Planjahr)	Ansatz des ersten dem HHJ folgenden Jahres	Ansatz des zweiten dem HHJ folgenden Jahres	Ansatz des dritten dem HHJ folgenden Jahres
		2022	2023	2024	2025	2026	2027
		Euro	Euro	Euro	Euro	Euro	Euro
		1	2	3	4	5	6
1.	Steuern und ähnliche Abgaben	0,00	0	0	0	0	0
2.	+ Zuwendungen und Umlagen nach Arten und aufgelöste Sonderposten	0,00	0	0	0	0	0
3.	+ sonstige Transfererträge	0,00	0	0	0	0	0
4.	+ öffentlich-rechtliche Leistungsentgelte	0,00	0	0	0	0	0
5.	+ privatrechtliche Leistungsentgelte	0,00	0	0	0	0	0
6.	+ Kostenerstattungen und Kostenumlagen	0,00	0	0	0	0	0
7.	+ Zinsen und sonstige Finanzerträge	0,00	0	0	0	0	0
8.	+/- aktivierte Eigenleistungen und Bestandsveränderungen	0,00	0	0	0	0	0
9.	+ sonstige ordentliche Erträge	0,00	0	0	0	0	0
<b>10.</b>	<b>= ordentliche Erträge (Nummern 1 bis 9)</b>	<b>0,00</b>	<b>0</b>	<b>0</b>	<b>0</b>	<b>0</b>	<b>0</b>
11.	Personalaufwendungen	0,00	0	0	0	0	0
12.	+ Versorgungsaufwendungen	0,00	0	0	0	0	0
13.	+ Aufwendungen für Sach- und Dienstleistungen	2.271,43	3.000	3.000	3.000	3.000	3.000
	42812000 Verbrauch von Vorräten - Streugut für den Straßenwinterdienst	2.271,43	3.000	3.000	3.000	3.000	3.000
14.	+ Abschreibungen im ordentlichen Ergebnis	0,00	0	0	0	0	0
15.	+ Zinsen und ähnliche Aufwendungen	0,00	0	0	0	0	0
16.	+ Transferaufwendungen und Abschreibungen auf Sonderposten für geleistete Investitionsförderungsmaßnahmen	0,00	0	0	0	0	0
17.	+ sonstige ordentliche Aufwendungen	0,00	0	0	0	0	0
<b>18.</b>	<b>= ordentliche Aufwendungen (Nummern 11 bis 17)</b>	<b>2.271,43</b>	<b>3.000</b>	<b>3.000</b>	<b>3.000</b>	<b>3.000</b>	<b>3.000</b>
<b>19.</b>	<b>= ordentliches Ergebnis (Nummern 10 ./. Nummer 18)</b>	<b>-2.271,43</b>	<b>-3.000</b>	<b>-3.000</b>	<b>-3.000</b>	<b>-3.000</b>	<b>-3.000</b>

CIP-KD / OKHH6

Rel. 4.2.12 (Update 5) (01.03.2024)

# TOP 14 - Anlage zu Beschlussvorlage 073/2024 - Haushaltssatzung 2024



## Teilergebnishaushalt 2024

Gemeinde: 12 Lengsfeld

Seite : 242

Datum: 23.05.2024

Uhrzeit: 09:18:09

Tagesordnung

öffentlich

Hauptproduktbereich	5	Räumliche Planung und Entwicklung
Produktbereich	54	Verkehrsflächen und -anlagen, Öffentlicher Personennahverkehr
Produktgruppe	546	Parkplatzeinrichtungen
Produktuntergruppe	5460	Parkplatzeinrichtungen
Produkt	546010	Bereitstellung und Betrieb von Parkplatzeinrichtungen

Ertrags- und Aufwandsarten		Ergebnis des Vorvorjahres	Ansatz des Vorjahres (laufendes Haushaltsjahr)	Ansatz des Haushaltsjahres (Planjahr)	Ansatz des ersten dem HHJ folgenden Jahres	Ansatz des zweiten dem HHJ folgenden Jahres	Ansatz des dritten dem HHJ folgenden Jahres
		2022	2023	2024	2025	2026	2027
		Euro	Euro	Euro	Euro	Euro	Euro
		1	2	3	4	5	6
1.	Steuern und ähnliche Abgaben	0,00	0	0	0	0	0
2.	+ Zuwendungen und Umlagen nach Arten und aufgelöste Sonderposten	0,00	0	0	0	0	0
3.	+ sonstige Transfererträge	0,00	0	0	0	0	0
4.	+ öffentlich-rechtliche Leistungsentgelte	0,00	0	0	0	0	0
5.	+ privatrechtliche Leistungsentgelte	0,00	0	0	0	0	0
6.	+ Kostenerstattungen und Kostenumlagen	0,00	0	0	0	0	0
7.	+ Zinsen und sonstige Finanzerträge	0,00	0	0	0	0	0
8.	+/- aktivierte Eigenleistungen und Bestandsveränderungen	0,00	0	0	0	0	0
9.	+ sonstige ordentliche Erträge	0,00	0	0	0	0	0
<b>10.</b>	<b>= ordentliche Erträge (Nummern 1 bis 9)</b>	<b>0,00</b>	<b>0</b>	<b>0</b>	<b>0</b>	<b>0</b>	<b>0</b>
11.	Personalaufwendungen	0,00	0	0	0	0	0
12.	+ Versorgungsaufwendungen	0,00	0	0	0	0	0
13.	+ Aufwendungen für Sach- und Dienstleistungen	30.614,01	1.500	1.500	1.500	1.500	1.500
	42211100 Eigene GS'e - Unterhaltung des sonstigen unbeweglichen Vermögens	1.374,05	1.500	1.500	1.500	1.500	1.500
	42415000 Sonstige Bewirtschaftungskosten	673,35	0	0	0	0	0
	42512000 Unterhaltung und Instandsetzung	21.972,21	0	0	0	0	0
	42551000 Unterhaltung des sonstigen beweglichen Vermögens	6.594,40	0	0	0	0	0
14.	+ Abschreibungen im ordentlichen Ergebnis	0,00	0	0	0	0	0
15.	+ Zinsen und ähnliche Aufwendungen	0,00	0	0	0	0	0
16.	+ Transferaufwendungen und Abschreibungen auf Sonderposten für geleistete Investitionsförderungsmaßnahmen	0,00	0	0	0	0	0
17.	+ sonstige ordentliche Aufwendungen	1.562,17	0	0	0	0	0
	44317000 Sonstige Geschäftsaufwendungen	1.562,17	0	0	0	0	0
<b>18.</b>	<b>= ordentliche Aufwendungen (Nummern 11 bis 17)</b>	<b>32.176,18</b>	<b>1.500</b>	<b>1.500</b>	<b>1.500</b>	<b>1.500</b>	<b>1.500</b>
<b>19.</b>	<b>= ordentliches Ergebnis (Nummern 10 .J. Nummer 18)</b>	<b>-32.176,18</b>	<b>-1.500</b>	<b>-1.500</b>	<b>-1.500</b>	<b>-1.500</b>	<b>-1.500</b>

CIP-KD / OKHH6

Rel. 4.2.12 (Update 5) (01.03.2024)

# TOP 14 - Anlage zu Beschlussvorlage 073/2024 - Haushaltssatzung 2024



## Teilergebnishaushalt 2024

Gemeinde: 12 Lengsfeld

Seite : 243

Datum: 23.05.2024

Uhrzeit: 09:18:09

Tagesordnung

öffentlich

Hauptproduktbereich	5	Räumliche Planung und Entwicklung
Produktbereich	54	Verkehrsflächen und -anlagen, Öffentlicher Personennahverkehr
Produktgruppe	549	Sonstige Leistungen der Straßenbaulastträger
Produktuntergruppe	5490	Sonstige Leistungen der Straßenbaulastträger
Produkt	549010	Straßenrechtliche Sondernutzung und Sperrung

Ertrags- und Aufwandsarten		Ergebnis des Vorvorjahres	Ansatz des Vorjahres (laufendes Haushaltsjahr)	Ansatz des Haushaltsjahres (Planjahr)	Ansatz des ersten dem HHJ folgenden Jahres	Ansatz des zweiten dem HHJ folgenden Jahres	Ansatz des dritten dem HHJ folgenden Jahres
		2022	2023	2024	2025	2026	2027
		Euro	Euro	Euro	Euro	Euro	Euro
		1	2	3	4	5	6
1.	Steuern und ähnliche Abgaben	0,00	0	0	0	0	0
2.	+ Zuwendungen und Umlagen nach Arten und aufgelöste Sonderposten	0,00	0	0	0	0	0
3.	+ sonstige Transfererträge	0,00	0	0	0	0	0
4.	+ öffentlich-rechtliche Leistungsentgelte	3.866,89	3.500	4.200	4.200	4.200	4.200
	33211000 Benutzungsgebühren und ähnliche Entgelte	3.866,89	3.500	4.200	4.200	4.200	4.200
5.	+ privatrechtliche Leistungsentgelte	0,00	0	0	0	0	0
6.	+ Kostenerstattungen und Kostenumlagen	0,00	0	0	0	0	0
7.	+ Zinsen und sonstige Finanzerträge	0,00	0	0	0	0	0
8.	+/- aktivierte Eigenleistungen und Bestandsveränderungen	0,00	0	0	0	0	0
9.	+ sonstige ordentliche Erträge	0,00	0	0	0	0	0
10.	= <b>ordentliche Erträge (Nummern 1 bis 9)</b>	<b>3.866,89</b>	<b>3.500</b>	<b>4.200</b>	<b>4.200</b>	<b>4.200</b>	<b>4.200</b>
11.	Personalaufwendungen	0,00	0	0	0	0	0
12.	+ Versorgungsaufwendungen	0,00	0	0	0	0	0
13.	+ Aufwendungen für Sach- und Dienstleistungen	0,00	0	0	0	0	0
14.	+ Abschreibungen im ordentlichen Ergebnis	0,00	0	0	0	0	0
15.	+ Zinsen und ähnliche Aufwendungen	0,00	0	0	0	0	0
16.	+ Transferaufwendungen und Abschreibungen auf Sonderposten für geleistete Investitionsförderungsmaßnahmen	0,00	0	0	0	0	0
17.	+ sonstige ordentliche Aufwendungen	0,00	0	0	0	0	0
18.	= <b>ordentliche Aufwendungen (Nummern 11 bis 17)</b>	<b>0,00</b>	<b>0</b>	<b>0</b>	<b>0</b>	<b>0</b>	<b>0</b>
19.	= <b>ordentliches Ergebnis (Nummern 10 ./ Nummer 18)</b>	<b>3.866,89</b>	<b>3.500</b>	<b>4.200</b>	<b>4.200</b>	<b>4.200</b>	<b>4.200</b>

CIP-KD / OKHH6

Rel. 4.2.12 (Update 5) (01.03.2024)

# TOP 14 - Anlage zu Beschlussvorlage 073/2024 - Haushaltssatzung 2024



## Teilergebnishaushalt 2024

Gemeinde: 12 Lengsfeld

Seite : 244

Datum: 23.05.2024

Uhrzeit: 09:18:09

Tagesordnung

öffentlich

Hauptproduktbereich	5	Räumliche Planung und Entwicklung
Produktbereich	55	Natur- und Landschaftspflege
Produktgruppe	551	Öffentliche Grünanlagen, Landschaftsbau
Produktuntergruppe	5510	Öffentliche Grünanlagen, Landschaftsbau
Produkt	551010	Bereitstellung und Unterhaltung von öffentlichen Grünanlagen sowie Spielplätzen

Ertrags- und Aufwandsarten			Ergebnis des Vorvorjahres	Ansatz des Vorjahres (laufendes Haushaltsjahr)	Ansatz des Haushaltsjahres (Planjahr)	Ansatz des ersten dem HHJ folgenden Jahres	Ansatz des zweiten dem HHJ folgenden Jahres	Ansatz des dritten dem HHJ folgenden Jahres
			2022	2023	2024	2025	2026	2027
			Euro	Euro	Euro	Euro	Euro	Euro
			1	2	3	4	5	6
1.		Steuern und ähnliche Abgaben	0,00	0	0	0	0	0
2.	+	Zuwendungen und Umlagen nach Arten und aufgelöste Sonderposten	600,00	22.349	22.300	22.300	22.300	22.300
		31450000 Zuweisungen und Zuschüsse für laufende Zwecke - Verbundene Unternehmen, Beteiligungen und Sondervermögen	500,00	0	0	0	0	0
		31470000 Zuweisungen und Zuschüsse für laufende Zwecke - Private Unternehmen	100,00	0	0	0	0	0
		31611000 Auflösung von Sonderposten aus Zuwendungen, Zuweisungen, Beiträgen, Kostenerstattungen und ähnlichen Entgelten, Spenden, investiven Umlagen sowie unentgeltlichen Vermögensübertragungen	0,00	22.349	22.300	22.300	22.300	22.300
3.	+	sonstige Transfererträge	0,00	0	0	0	0	0
4.	+	öffentlich-rechtliche Leistungsentgelte	0,00	0	0	0	0	0
5.	+	privatrechtliche Leistungsentgelte	0,00	0	0	0	0	0
6.	+	Kostenerstattungen und Kostenumlagen	0,00	0	0	0	0	0
7.	+	Zinsen und sonstige Finanzerträge	0,00	0	0	0	0	0
8.	+/-	aktivierte Eigenleistungen und Bestandsveränderungen	0,00	0	0	0	0	0
9.	+	sonstige ordentliche Erträge	0,00	0	0	0	0	0
<b>10.</b>	<b>=</b>	<b>ordentliche Erträge (Nummern 1 bis 9)</b>	<b>600,00</b>	<b>22.349</b>	<b>22.300</b>	<b>22.300</b>	<b>22.300</b>	<b>22.300</b>
11.		Personalaufwendungen	0,00	0	0	0	0	0
12.	+	Versorgungsaufwendungen	0,00	0	0	0	0	0
13.	+	Aufwendungen für Sach- und Dienstleistungen	13.881,66	43.900	66.500	56.300	46.300	46.300
		42113200 Betriebsvorrichtungen - Unterhaltung	0,00	500	0	0	0	0
		42211100 Eigene GS'e - Unterhaltung des sonstigen unbeweglichen Vermögens	11.417,34	20.000	30.000	30.000	20.000	20.000
		42412100 Strom	2.110,53	6.000	6.000	6.000	6.000	6.000
		42413000 Wasser/ Abwasser	261,55	300	500	300	300	300
		42415000 Sonstige Bewirtschaftungskosten	92,24	100	1.000	1.000	1.000	1.000
		42511000 Betriebs- und Schmierstoffe	0,00	500	500	500	500	500
		42512000 Unterhaltung und Instandsetzung	0,00	8.000	18.000	8.000	8.000	8.000
		42531000 Geringwertige Vermögensgegenstände	0,00	1.000	3.000	3.000	3.000	3.000
		42551000 Unterhaltung des sonstigen beweglichen Vermögens	0,00	7.500	7.500	7.500	7.500	7.500
14.	+	Abschreibungen im ordentlichen Ergebnis	0,00	29.021	29.100	29.100	25.100	23.500
		47111000 Abschreibungen	0,00	29.021	29.100	29.100	25.100	23.500
15.	+	Zinsen und ähnliche Aufwendungen	0,00	0	0	0	0	0
16.	+	Transferaufwendungen und Abschreibungen auf Sonderposten für geleistete Investitionsförderungsmaßnahmen	0,00	0	0	0	0	0
17.	+	sonstige ordentliche Aufwendungen	0,00	2.500	2.500	2.500	2.500	2.500
		44317000 Sonstige Geschäftsaufwendungen	0,00	2.500	2.500	2.500	2.500	2.500
<b>18.</b>	<b>=</b>	<b>ordentliche Aufwendungen (Nummern 11 bis 17)</b>	<b>13.881,66</b>	<b>75.421</b>	<b>98.100</b>	<b>87.900</b>	<b>73.900</b>	<b>72.300</b>
<b>19.</b>	<b>=</b>	<b>ordentliches Ergebnis (Nummern 10 .J. Nummer 18)</b>	<b>-13.281,66</b>	<b>-53.072</b>	<b>-75.800</b>	<b>-65.600</b>	<b>-51.600</b>	<b>-50.000</b>

CIP-KD / OKHH6

Rel. 4.2.12 (Update 5) (01.03.2024)

# TOP 14 - Anlage zu Beschlussvorlage 073/2024 - Haushaltssatzung 2024



## Teilergebnishaushalt 2024

Gemeinde: 12 Lengsfeld

Seite : 245

Datum: 23.05.2024

Uhrzeit: 09:18:09

Tagesordnung

öffentlich

Hauptproduktbereich	5	Räumliche Planung und Entwicklung
Produktbereich	55	Natur- und Landschaftspflege
Produktgruppe	552	Öffentliche Gewässer und Wasserbauliche Anlagen
Produktuntergruppe	5520	Öffentliche Gewässer und Wasserbauliche Anlagen
Produkt	552010	Unterhaltung von Gewässern; Gewässerschutz

Ertrags- und Aufwandsarten		Ergebnis des Vorvorjahres	Ansatz des Vorjahres (laufendes Haushaltsjahr)	Ansatz des Haushaltsjahres (Planjahr)	Ansatz des ersten dem HHJ folgenden Jahres	Ansatz des zweiten dem HHJ folgenden Jahres	Ansatz des dritten dem HHJ folgenden Jahres	
		2022	2023	2024	2025	2026	2027	
		Euro	Euro	Euro	Euro	Euro	Euro	
		1	2	3	4	5	6	
1.		Steuern und ähnliche Abgaben	0,00	0	0	0	0	0
2.	+	Zuwendungen und Umlagen nach Arten und aufgelöste Sonderposten	27.459,00	5.019	5.019	5.019	5.019	5.019
		31410000 Zuweisungen und Zuschüsse für laufende Zwecke - Land	27.459,00	0	0	0	0	0
		31611000 Auflösung von Sonderposten aus Zuwendungen, Zuweisungen, Beiträgen, Kostenerstattungen und ähnlichen Entgelten, Spenden, investiven Umlagen sowie unentgeltlichen Vermögensübertragungen	0,00	5.019	5.019	5.019	5.019	5.019
3.	+	sonstige Transfererträge	0,00	0	0	0	0	0
4.	+	öffentlich-rechtliche Leistungsentgelte	0,00	0	0	0	0	0
5.	+	privatrechtliche Leistungsentgelte	0,00	0	0	0	0	0
6.	+	Kostenerstattungen und Kostenumlagen	0,00	0	0	0	0	0
7.	+	Zinsen und sonstige Finanzerträge	0,00	0	0	0	0	0
8.	+/-	aktivierte Eigenleistungen und Bestandsveränderungen	0,00	0	0	0	0	0
9.	+	sonstige ordentliche Erträge	0,00	0	0	0	0	0
10.	=	<b>ordentliche Erträge (Nummern 1 bis 9)</b>	<b>27.459,00</b>	<b>5.019</b>	<b>5.019</b>	<b>5.019</b>	<b>5.019</b>	<b>5.019</b>
11.		Personalaufwendungen	0,00	0	0	0	0	0
12.	+	Versorgungsaufwendungen	0,00	0	0	0	0	0
13.	+	Aufwendungen für Sach- und Dienstleistungen	36.395,91	28.500	48.500	28.500	28.500	28.500
		42211100 Eigene GS'e - Unterhaltung des sonstigen unbeweglichen Vermögens	36.395,91	28.000	48.000	28.000	28.000	28.000
		42212100 Fremde GS'e - Unterhaltung des sonstigen unbeweglichen Vermögens	0,00	500	500	500	500	500
14.	+	Abschreibungen im ordentlichen Ergebnis	0,00	5.647	5.647	5.647	5.647	5.647
		47111000 Abschreibungen	0,00	5.647	5.647	5.647	5.647	5.647
15.	+	Zinsen und ähnliche Aufwendungen	0,00	0	0	0	0	0
16.	+	Transferaufwendungen und Abschreibungen auf Sonderposten für geleistete Investitionsförderungsmaßnahmen	0,00	0	0	0	0	0
17.	+	sonstige ordentliche Aufwendungen	0,00	0	0	0	0	0
18.	=	<b>ordentliche Aufwendungen (Nummern 11 bis 17)</b>	<b>36.395,91</b>	<b>34.147</b>	<b>54.147</b>	<b>34.147</b>	<b>34.147</b>	<b>34.147</b>
19.	=	<b>ordentliches Ergebnis (Nummern 10 .J. Nummer 18)</b>	<b>-8.936,91</b>	<b>-29.128</b>	<b>-49.128</b>	<b>-29.128</b>	<b>-29.128</b>	<b>-29.128</b>

CIP-KD / OKHH6

Rel. 4.2.12 (Update 5) (01.03.2024)

# TOP 14 - Anlage zu Beschlussvorlage 073/2024 - Haushaltssatzung 2024



## Teilergebnishaushalt 2024

Gemeinde: 12 Lengsfeld

Seite : 246

Datum: 23.05.2024

Uhrzeit: 09:18:09

Tagesordnung

öffentlich

Hauptproduktbereich	5	Räumliche Planung und Entwicklung
Produktbereich	55	Natur- und Landschaftspflege
Produktgruppe	553	Friedhofs- und Bestattungswesen
Produktuntergruppe	5530	Friedhofs- und Bestattungswesen
Produkt	553010	Friedhofs- und Bestattungswesen

Ertrags- und Aufwandsarten		Ergebnis des Vorjahres	Ansatz des Vorjahres (laufendes Haushaltsjahr)	Ansatz des Haushaltsjahres (Planjahr)	Ansatz des ersten dem HHJ folgenden Jahres	Ansatz des zweiten dem HHJ folgenden Jahres	Ansatz des dritten dem HHJ folgenden Jahres
		2022	2023	2024	2025	2026	2027
		Euro	Euro	Euro	Euro	Euro	Euro
		1	2	3	4	5	6
1.	Steuern und ähnliche Abgaben	0,00	0	0	0	0	0
2.	+ Zuwendungen und Umlagen nach Arten und aufgelöste Sonderposten	0,00	0	0	0	0	0
3.	+ sonstige Transfererträge	0,00	0	0	0	0	0
4.	+ öffentlich-rechtliche Leistungsentgelte	1.130,00	1.500	1.500	1.500	1.500	1.500
	33211000 Benutzungsgebühren und ähnliche Entgelte	1.130,00	1.500	1.500	1.500	1.500	1.500
5.	+ privatrechtliche Leistungsentgelte	0,00	0	0	0	0	0
6.	+ Kostenerstattungen und Kostenumlagen	1.028,50	1.030	1.030	1.030	1.030	1.030
	34812000 Kostenerstattungen und Kostenumlagen - Land - Kriegsgräber	1.028,50	1.030	1.030	1.030	1.030	1.030
7.	+ Zinsen und sonstige Finanzerträge	0,00	0	0	0	0	0
8.	+/- aktivierte Eigenleistungen und Bestandsveränderungen	0,00	0	0	0	0	0
9.	+ sonstige ordentliche Erträge	0,00	0	0	0	0	0
<b>10.</b>	<b>= ordentliche Erträge (Nummern 1 bis 9)</b>	<b>2.158,50</b>	<b>2.530</b>	<b>2.530</b>	<b>2.530</b>	<b>2.530</b>	<b>2.530</b>
11.	Personalaufwendungen	0,00	0	0	0	0	0
12.	+ Versorgungsaufwendungen	0,00	0	0	0	0	0
13.	+ Aufwendungen für Sach- und Dienstleistungen	132,00	150	250	150	150	150
	42212100 Fremde GS'e - Unterhaltung des sonstigen unbeweglichen Vermögens	132,00	150	250	150	150	150
14.	+ Abschreibungen im ordentlichen Ergebnis	0,00	0	0	0	0	0
15.	+ Zinsen und ähnliche Aufwendungen	0,00	0	0	0	0	0
16.	+ Transferaufwendungen und Abschreibungen auf Sonderposten für geleistete Investitionsförderungsmaßnahmen	162,00	162	162	162	162	162
	43180000 Zuweisungen und Zuschüsse für laufende Zwecke - Übrige Bereiche	162,00	162	162	162	162	162
17.	+ sonstige ordentliche Aufwendungen	0,00	0	0	0	0	0
<b>18.</b>	<b>= ordentliche Aufwendungen (Nummern 11 bis 17)</b>	<b>294,00</b>	<b>312</b>	<b>412</b>	<b>312</b>	<b>312</b>	<b>312</b>
<b>19.</b>	<b>= ordentliches Ergebnis (Nummern 10 ./. Nummer 18)</b>	<b>1.864,50</b>	<b>2.218</b>	<b>2.118</b>	<b>2.218</b>	<b>2.218</b>	<b>2.218</b>

CIP-KD / OKHH6

Rel. 4.2.12 (Update 5) (01.03.2024)



# TOP 14 - Anlage zu Beschlussvorlage 073/2024 - Haushaltssatzung 2024



## Teilergebnishaushalt 2024

Gemeinde: 12 Lengsfeld

Seite : 247

Datum: 23.05.2024

Uhrzeit: 09:18:09

Tagesordnung

öffentlich

Hauptproduktbereich	5	Räumliche Planung und Entwicklung
Produktbereich	55	Natur- und Landschaftspflege
Produktgruppe	555	Land- und Forstwirtschaft
Produktuntergruppe	5550	Land- und Forstwirtschaft
Produkt	555010	Land- und Forstwirtschaft

Ertrags- und Aufwandsarten		Ergebnis des Vorjahres	Ansatz des Vorjahres (laufendes Haushaltsjahr)	Ansatz des Haushaltsjahres (Planjahr)	Ansatz des ersten dem HHJ folgenden Jahres	Ansatz des zweiten dem HHJ folgenden Jahres	Ansatz des dritten dem HHJ folgenden Jahres	
		2022	2023	2024	2025	2026	2027	
		Euro	Euro	Euro	Euro	Euro	Euro	
		1	2	3	4	5	6	
1.		Steuern und ähnliche Abgaben	0,00	0	0	0	0	0
2.	+	Zuwendungen und Umlagen nach Arten und aufgelöste Sonderposten	9.559,00	0	0	0	0	0
		31410000 Zuweisungen und Zuschüsse für laufende Zwecke - Land	9.559,00	0	0	0	0	0
3.	+	sonstige Transfererträge	0,00	0	0	0	0	0
4.	+	öffentlich-rechtliche Leistungsentgelte	0,00	0	0	0	0	0
5.	+	privatrechtliche Leistungsentgelte	29.815,77	30.150	30.150	30.150	30.150	30.150
		34112200 Sonstige Pachten	140,94	150	150	150	150	150
		34211000 Verkauf	29.674,83	30.000	30.000	30.000	30.000	30.000
6.	+	Kostenerstattungen und Kostenumlagen	0,00	0	0	0	0	0
7.	+	Zinsen und sonstige Finanzerträge	0,00	0	0	0	0	0
8.	+/-	aktivierte Eigenleistungen und Bestandsveränderungen	0,00	0	0	0	0	0
9.	+	sonstige ordentliche Erträge	0,00	0	0	0	0	0
10.	=	<b>ordentliche Erträge (Nummern 1 bis 9)</b>	<b>39.374,77</b>	<b>30.150</b>	<b>30.150</b>	<b>30.150</b>	<b>30.150</b>	<b>30.150</b>
11.		Personalaufwendungen	0,00	0	0	0	0	0
12.	+	Versorgungsaufwendungen	0,00	0	0	0	0	0
13.	+	Aufwendungen für Sach- und Dienstleistungen	26.372,12	5.000	5.000	5.000	5.000	5.000
		42211100 Eigene GS'e - Unterhaltung des sonstigen unbeweglichen Vermögens	26.372,12	5.000	5.000	5.000	5.000	5.000
14.	+	Abschreibungen im ordentlichen Ergebnis	0,00	0	0	0	0	0
15.	+	Zinsen und ähnliche Aufwendungen	35,99	0	0	0	0	0
		45922000 Nachzahlungszinsen	35,99	0	0	0	0	0
16.	+	Transferaufwendungen und Abschreibungen auf Sonderposten für geleistete Investitionsförderungsmaßnahmen	0,00	0	0	0	0	0
17.	+	sonstige ordentliche Aufwendungen	0,00	0	0	0	0	0
18.	=	<b>ordentliche Aufwendungen (Nummern 11 bis 17)</b>	<b>26.408,11</b>	<b>5.000</b>	<b>5.000</b>	<b>5.000</b>	<b>5.000</b>	<b>5.000</b>
19.	=	<b>ordentliches Ergebnis (Nummern 10 ./ Nummer 18)</b>	<b>12.966,66</b>	<b>25.150</b>	<b>25.150</b>	<b>25.150</b>	<b>25.150</b>	<b>25.150</b>

CIP-KD / OKHH6

Rel. 4.2.12 (Update 5) (01.03.2024)

# TOP 14 - Anlage zu Beschlussvorlage 073/2024 - Haushaltssatzung 2024



## Teilergebnishaushalt 2024

Gemeinde: 12 Lengsfeld

Seite : 248

Datum: 23.05.2024

Uhrzeit: 09:18:09

Tagesordnung

öffentlich

Hauptproduktbereich	5	Räumliche Planung und Entwicklung
Produktbereich	57	Wirtschaft und Tourismus
Produktgruppe	571	Wirtschaftsförderung
Produktuntergruppe	5710	Wirtschaftsförderung
Produkt	571010	Wirtschaftsförderung

Ertrags- und Aufwandsarten		Ergebnis des Vorjahres	Ansatz des Vorjahres (laufendes Haushaltsjahr)	Ansatz des Haushaltsjahres (Planjahr)	Ansatz des ersten dem HHJ folgenden Jahres	Ansatz des zweiten dem HHJ folgenden Jahres	Ansatz des dritten dem HHJ folgenden Jahres
		2022	2023	2024	2025	2026	2027
		Euro	Euro	Euro	Euro	Euro	Euro
		1	2	3	4	5	6
1.	Steuern und ähnliche Abgaben	0,00	0	0	0	0	0
2.	+ Zuwendungen und Umlagen nach Arten und aufgelöste Sonderposten	0,00	9.000	0	0	0	0
	31420000 Zuweisungen und Zuschüsse für laufende Zwecke - Gemeinden/GV - Allgemein	0,00	9.000	0	0	0	0
3.	+ sonstige Transfererträge	0,00	0	0	0	0	0
4.	+ öffentlich-rechtliche Leistungsentgelte	0,00	0	0	0	0	0
5.	+ privatrechtliche Leistungsentgelte	0,00	0	0	0	0	0
6.	+ Kostenerstattungen und Kostenumlagen	0,00	0	0	0	0	0
7.	+ Zinsen und sonstige Finanzerträge	0,00	0	0	0	0	0
8.	+/- aktivierte Eigenleistungen und Bestandsveränderungen	0,00	0	0	0	0	0
9.	+ sonstige ordentliche Erträge	0,00	0	0	0	0	0
10.	= ordentliche Erträge (Nummern 1 bis 9)	0,00	9.000	0	0	0	0
11.	Personalaufwendungen	0,00	0	0	0	0	0
12.	+ Versorgungsaufwendungen	0,00	0	0	0	0	0
13.	+ Aufwendungen für Sach- und Dienstleistungen	0,00	0	0	0	0	0
14.	+ Abschreibungen im ordentlichen Ergebnis	0,00	0	625	625	625	625
	47111000 Abschreibungen	0,00	0	625	625	625	625
15.	+ Zinsen und ähnliche Aufwendungen	0,00	0	0	0	0	0
16.	+ Transferaufwendungen und Abschreibungen auf Sonderposten für geleistete Investitionsförderungsmaßnahmen	0,00	0	0	0	0	0
17.	+ sonstige ordentliche Aufwendungen	2.736,40	5.350	5.350	5.350	5.350	5.350
	44293000 Mitgliedsbeiträge	2.421,05	5.000	5.000	5.000	5.000	5.000
	44317000 Sonstige Geschäftsaufwendungen	315,35	350	350	350	350	350
18.	= ordentliche Aufwendungen (Nummern 11 bis 17)	2.736,40	5.350	5.975	5.975	5.975	5.975
19.	= ordentliches Ergebnis (Nummern 10 .J. Nummer 18)	-2.736,40	3.650	-5.975	-5.975	-5.975	-5.975

CIP-KD / OKHH6

Rel. 4.2.12 (Update 5) (01.03.2024)

# TOP 14 - Anlage zu Beschlussvorlage 073/2024 - Haushaltssatzung 2024



## Teilergebnishaushalt 2024

Gemeinde: 12 Lengfeld

Seite : 249

Datum: 23.05.2024

Uhrzeit: 09:18:09

Tagesordnung

öffentlich

Hauptproduktbereich	5	Räumliche Planung und Entwicklung
Produktbereich	57	Wirtschaft und Tourismus
Produktgruppe	573	Allgemeine Einrichtungen und Unternehmen
Produktuntergruppe	5730	Allgemeine Einrichtungen und Unternehmen
Produkt	573010	Bereitstellung von allgemeinen Einrichtungen

Ertrags- und Aufwandsarten		Ergebnis des Vorvorjahres	Ansatz des Vorjahres (laufendes Haushaltsjahr)	Ansatz des Haushaltsjahres (Planjahr)	Ansatz des ersten dem HHJ folgenden Jahres	Ansatz des zweiten dem HHJ folgenden Jahres	Ansatz des dritten dem HHJ folgenden Jahres
		2022	2023	2024	2025	2026	2027
		Euro	Euro	Euro	Euro	Euro	Euro
		1	2	3	4	5	6
1.		0,00	0	0	0	0	0
2.	+	0,00	0	0	0	0	0
3.	+	0,00	0	0	0	0	0
4.	+	1.490,00	3.100	500	24.340	24.340	24.340
		1.490,00	3.100	500	24.340	24.340	24.340
5.	+	0,00	0	0	0	0	0
6.	+	0,00	0	0	0	0	0
7.	+	0,00	0	0	0	0	0
8.	+/-	0,00	0	0	0	0	0
9.	+	0,00	0	0	0	0	0
10.	=	1.490,00	3.100	500	24.340	24.340	24.340
11.		0,00	0	0	0	0	0
12.	+	0,00	0	0	0	0	0
13.	+	157,57	200	200	200	200	200
		157,57	200	200	200	200	200
14.	+	0,00	146	146	146	146	96
		0,00	146	146	146	146	96
15.	+	0,00	0	0	0	0	0
16.	+	10.250,00	10.250	0	10.250	10.250	10.250
		10.250,00	10.250	0	10.250	10.250	10.250
17.	+	0,00	0	0	0	0	0
18.	=	10.407,57	10.596	346	10.596	10.596	10.546
19.	=	-8.917,57	-7.496	154	13.744	13.744	13.794

CIP-KD / OKHH6

Rel. 4.2.12 (Update 5) (01.03.2024)

# TOP 14 - Anlage zu Beschlussvorlage 073/2024 - Haushaltssatzung 2024



## Teilergebnishaushalt 2024

Gemeinde: 12 Lengsfeld

Seite : 250

Datum: 23.05.2024

Uhrzeit: 09:18:09

Tagesordnung

öffentlich

Hauptproduktbereich	5	Räumliche Planung und Entwicklung
Produktbereich	57	Wirtschaft und Tourismus
Produktgruppe	573	Allgemeine Einrichtungen und Unternehmen
Produktuntergruppe	5730	Allgemeine Einrichtungen und Unternehmen
Produkt	573020	Märkte

Ertrags- und Aufwandsarten		Ergebnis des Vorvorjahres	Ansatz des Vorjahres (laufendes Haushaltsjahr)	Ansatz des Haushaltsjahres (Planjahr)	Ansatz des ersten dem HHJ folgenden Jahres	Ansatz des zweiten dem HHJ folgenden Jahres	Ansatz des dritten dem HHJ folgenden Jahres
		2022	2023	2024	2025	2026	2027
		Euro	Euro	Euro	Euro	Euro	Euro
		1	2	3	4	5	6
1.		0,00	0	0	0	0	0
2.	+	0,00	19.509	19.509	19.509	19.509	19.509
		0,00	19.509	19.509	19.509	19.509	19.509
3.	+	0,00	0	0	0	0	0
4.	+	4.019,00	4.000	4.000	4.000	4.000	4.000
		4.019,00	4.000	4.000	4.000	4.000	4.000
5.	+	0,00	5.000	5.000	5.000	5.000	5.000
		0,00	5.000	5.000	5.000	5.000	5.000
6.	+	0,00	0	0	0	0	0
7.	+	0,00	0	0	0	0	0
8.	+/-	0,00	0	0	0	0	0
9.	+	0,00	0	0	0	0	0
<b>10.</b>	<b>=</b>	<b>4.019,00</b>	<b>28.509</b>	<b>28.509</b>	<b>28.509</b>	<b>28.509</b>	<b>28.509</b>
11.		0,00	0	0	0	0	0
12.	+	0,00	0	0	0	0	0
13.	+	3.553,67	8.600	7.800	7.800	7.800	7.800
		0,00	3.000	3.000	3.000	3.000	3.000
		991,71	1.800	1.800	1.800	1.800	1.800
		2.561,96	3.000	3.000	3.000	3.000	3.000
		0,00	800	0	0	0	0
14.	+	0,00	41.900	41.900	41.900	41.900	41.900
		0,00	41.900	41.900	41.900	41.900	41.900
15.	+	0,00	0	0	0	0	0
16.	+	0,00	0	0	0	0	0
17.	+	0,00	0	0	0	0	0
<b>18.</b>	<b>=</b>	<b>3.553,67</b>	<b>50.500</b>	<b>49.700</b>	<b>49.700</b>	<b>49.700</b>	<b>49.700</b>
<b>19.</b>	<b>=</b>	<b>465,33</b>	<b>-21.991</b>	<b>-21.191</b>	<b>-21.191</b>	<b>-21.191</b>	<b>-21.191</b>

CIP-KD / OKHH6

Rel. 4.2.12 (Update 5) (01.03.2024)

# TOP 14 - Anlage zu Beschlussvorlage 073/2024 - Haushaltssatzung 2024



## Teilergebnishaushalt 2024

Gemeinde: 12 Lengsfeld

Seite : 251

Datum: 23.05.2024

Uhrzeit: 09:18:09

Tagesordnung

öffentlich

Hauptproduktbereich	5	Räumliche Planung und Entwicklung
Produktbereich	57	Wirtschaft und Tourismus
Produktgruppe	575	Tourismus
Produktuntergruppe	5750	Tourismus
Produkt	575010	Tourismusförderung

Ertrags- und Aufwandsarten			Ergebnis des Vorvorjahres	Ansatz des Vorjahres (laufendes Haushaltsjahr)	Ansatz des Haushaltsjahres (Planjahr)	Ansatz des ersten dem HHJ folgenden Jahres	Ansatz des zweiten dem HHJ folgenden Jahres	Ansatz des dritten dem HHJ folgenden Jahres
			2022	2023	2024	2025	2026	2027
			Euro	Euro	Euro	Euro	Euro	Euro
			1	2	3	4	5	6
1.		Steuern und ähnliche Abgaben	0,00	0	0	0	0	0
2.	+	Zuwendungen und Umlagen nach Arten und aufgelöste Sonderposten	0,00	12.807	24.281	12.781	12.781	12.781
		31420000 Zuweisungen und Zuschüsse für laufende Zwecke - Gemeinden/GV - Allgemein	0,00	0	11.500	0	0	0
		31611000 Auflösung von Sonderposten aus Zuweisungen, Zuweisungen, Beiträgen, Kostenerstattungen und ähnlichen Entgelten, Spenden, investiven Umlagen sowie unentgeltlichen Vermögensübertragungen	0,00	12.807	12.781	12.781	12.781	12.781
3.	+	sonstige Transfererträge	0,00	0	0	0	0	0
4.	+	öffentlich-rechtliche Leistungsentgelte	0,00	0	0	0	0	0
5.	+	privatrechtliche Leistungsentgelte	0,00	0	0	0	0	0
6.	+	Kostenerstattungen und Kostenumlagen	0,00	0	0	0	0	0
7.	+	Zinsen und sonstige Finanzerträge	0,00	0	0	0	0	0
8.	+/-	aktivierte Eigenleistungen und Bestandsveränderungen	0,00	0	0	0	0	0
9.	+	sonstige ordentliche Erträge	0,00	0	0	0	0	0
10.	=	<b>ordentliche Erträge (Nummern 1 bis 9)</b>	<b>0,00</b>	<b>12.807</b>	<b>24.281</b>	<b>12.781</b>	<b>12.781</b>	<b>12.781</b>
11.		Personalaufwendungen	8.807,21	10.150	8.500	8.700	11.800	9.100
		40121000 Dienstaufwendungen für Arbeitnehmer	7.128,84	8.200	6.800	7.000	9.500	7.300
		40221000 Beiträge zu Versorgungskassen für Arbeitnehmer	256,66	350	300	300	400	300
		40321000 Beiträge zur gesetzlichen Sozialversicherung für Arbeitnehmer	1.421,71	1.600	1.400	1.400	1.900	1.500
12.	+	Versorgungsaufwendungen	0,00	0	0	0	0	0
13.	+	Aufwendungen für Sach- und Dienstleistungen	5.799,81	12.000	11.500	7.000	7.000	7.000
		42211100 Eigene GS'e - Unterhaltung des sonstigen unbeweglichen Vermögens	261,68	0	0	0	0	0
		42531000 Geringwertige Vermögensgegenstände	454,58	0	0	0	0	0
		42711000 Besondere Verwaltungs- und Betriebsaufwendungen	5.083,55	12.000	11.500	7.000	7.000	7.000
14.	+	Abschreibungen im ordentlichen Ergebnis	0,00	21.695	21.657	21.644	20.793	20.793
		47111000 Abschreibungen	0,00	21.695	21.657	21.644	20.793	20.793
15.	+	Zinsen und ähnliche Aufwendungen	0,00	0	0	0	0	0
16.	+	Transferaufwendungen und Abschreibungen auf Sonderposten für geleistete Investitionsförderungsmaßnahmen	0,00	0	0	0	0	0
17.	+	sonstige ordentliche Aufwendungen	3.684,55	4.000	4.000	4.000	4.000	4.000
		44293000 Mitgliedsbeiträge	3.684,55	4.000	4.000	4.000	4.000	4.000
18.	=	<b>ordentliche Aufwendungen (Nummern 11 bis 17)</b>	<b>18.291,57</b>	<b>47.845</b>	<b>45.657</b>	<b>41.344</b>	<b>43.593</b>	<b>40.893</b>
19.	=	<b>ordentliches Ergebnis (Nummern 10 J. Nummer 18)</b>	<b>-18.291,57</b>	<b>-35.038</b>	<b>-21.376</b>	<b>-28.563</b>	<b>-30.812</b>	<b>-28.112</b>

CIP-KD / OKHH6

Rel. 4.2.12 (Update 5) (01.03.2024)

# TOP 14 - Anlage zu Beschlussvorlage 073/2024 - Haushaltssatzung 2024



## Teilergebnishaushalt 2024

Gemeinde: 12 Lengsfeld

Seite : 252

Datum: 23.05.2024

Uhrzeit: 09:18:09

Tagesordnung

öffentlich

Hauptproduktbereich	6	Finanzen
Produktbereich	61	Allgemeine Finanzwirtschaft
Produktgruppe	611	Steuern, allgemeine Zuweisungen, allgemeine Umlagen
Produktuntergruppe	6110	Steuern, allgemeine Zuweisungen, allgemeine Umlagen
Produkt	611010	Steuern, allgemeine Zuweisungen, allgemeine Umlagen

Ertrags- und Aufwandsarten		Ergebnis des Vorjahres	Ansatz des Vorjahres (laufendes Haushaltsjahr)	Ansatz des Haushaltsjahres (Planjahr)	Ansatz des ersten dem HHJ folgenden Jahres	Ansatz des zweiten dem HHJ folgenden Jahres	Ansatz des dritten dem HHJ folgenden Jahres	
		2022	2023	2024	2025	2026	2027	
		Euro	Euro	Euro	Euro	Euro	Euro	
		1	2	3	4	5	6	
1.		Steuern und ähnliche Abgaben	6.772.312,29	6.680.500	7.653.000	7.565.500	7.615.500	7.665.500
		30111000 Grundsteuer A	33.650,23	35.000	35.000	35.000	35.000	35.000
		30121000 Grundsteuer B	801.490,45	795.000	795.000	795.000	795.000	795.000
		30131000 Gewerbesteuer	3.327.602,15	3.200.000	4.036.000	4.000.000	4.050.000	4.100.000
		30211000 Gemeindeanteil an der Einkommenssteuer	2.149.421,87	2.115.000	2.250.000	2.200.000	2.200.000	2.200.000
		30221000 Gemeindeanteil an der Umsatzsteuer	425.012,58	500.000	500.000	500.000	500.000	500.000
		30311000 Vergütungssteuer	4.320,00	4.000	4.000	4.000	4.000	4.000
		30321000 Hundesteuer	30.815,01	31.500	33.000	31.500	31.500	31.500
2.	+	Zuwendungen und Umlagen nach Arten und aufgelöste Sonderposten	2.136.605,65	2.670.572	2.220.572	2.203.572	2.203.572	2.203.572
		31111000 Allgemeine Schlüsselzuweisungen	2.046.603,00	2.550.000	2.100.000	2.100.000	2.100.000	2.100.000
		31310000 Sonstige allgemeine Zuweisungen - Land	27.100,97	22.000	22.000	5.000	5.000	5.000
		31420000 Zuweisungen und Zuschüsse für laufende Zwecke - Gemeinden/GV - Allgemein	62.901,68	0	0	0	0	0
		31611000 Auflösung von Sonderposten aus Zuwendungen, Zuweisungen, Beiträgen, Kostenerstattungen und ähnlichen Entgelten, Spenden, investiven Umlagen sowie unentgeltlichen Vermögensübertragungen	0,00	98.572	98.572	98.572	98.572	98.572
3.	+	sonstige Transfererträge	9.630,03	1.600	3.300	3.300	3.300	3.300
		32911000 Weitere sonstige Transfererträge - Ertr. aus Grundst.-Ausgleich	1.712,00	0	1.700	1.700	1.700	1.700
		32912000 Weitere sonstige Transfererträge - Ertr. aus GewSt-Ausgleich	7.918,03	1.600	1.600	1.600	1.600	1.600
4.	+	öffentlich-rechtliche Leistungsentgelte	0,00	0	0	0	0	0
5.	+	privatrechtliche Leistungsentgelte	0,00	0	0	0	0	0
6.	+	Kostenerstattungen und Kostenumlagen	0,00	0	0	0	0	0
7.	+	Zinsen und sonstige Finanzerträge	-1.481,00	500	500	500	500	500
		36911000 Sonstige Finanzerträge	-1.481,00	500	500	500	500	500
8.	+/-	aktivierte Eigenleistungen und Bestandsveränderungen	0,00	0	0	0	0	0
9.	+	sonstige ordentliche Erträge	18.752,92	24.100	23.100	24.100	24.100	24.100
		35621100 Nachzahlungszinsen	0,00	15.000	15.000	15.000	15.000	15.000
		35621200 Verspätungszuschlag	2.325,00	5.000	5.000	5.000	5.000	5.000
		35621300 Stundungszinsen	125,00	4.000	3.000	4.000	4.000	4.000
		35621600 Mahngebühren	35,00	100	100	100	100	100
		35621900 Säumniszuschläge	3,00	0	0	0	0	0
		35831000 Auflösung oder Herabsetzung von Einzelwertberichtigungen auf Forderungen	16.264,92	0	0	0	0	0
<b>10.</b>	<b>=</b>	<b>ordentliche Erträge (Nummern 1 bis 9)</b>	<b>8.935.819,89</b>	<b>9.377.272</b>	<b>9.900.472</b>	<b>9.796.972</b>	<b>9.846.972</b>	<b>9.896.972</b>
11.		Personalaufwendungen	0,00	0	0	0	0	0
12.	+	Versorgungsaufwendungen	0,00	0	0	0	0	0
13.	+	Aufwendungen für Sach- und Dienstleistungen	0,00	0	0	0	0	0
14.	+	Abschreibungen im ordentlichen Ergebnis	48.630,86	0	0	0	0	0
		47212260 EWB von Forderungen - Erlass - Steuerforderungen - Vergütungssteuer	720,00	0	0	0	0	0

CIP-KD / OKHH6

Rel. 4.2.12 (Update 5) (01.03.2024)

# TOP 14 - Anlage zu Beschlussvorlage 073/2024 - Haushaltssatzung 2024



## Teilergebnishaushalt 2024

Gemeinde: 12 Lengsfeld

Seite : 253

Datum: 23.05.2024

Uhrzeit: 09:18:09

Tagesordnung

öffentlich

Hauptproduktbereich	6	Finanzen
Produktbereich	61	Allgemeine Finanzwirtschaft
Produktgruppe	611	Steuern, allgemeine Zuweisungen, allgemeine Umlagen
Produktuntergruppe	6110	Steuern, allgemeine Zuweisungen, allgemeine Umlagen
Produkt	611010	Steuern, allgemeine Zuweisungen, allgemeine Umlagen

Ertrags- und Aufwandsarten	Ergebnis des Vorvorjahres	Ansatz des Vorjahres (laufendes Haushaltsjahr)	Ansatz des Haushaltsjahres (Planjahr)	Ansatz des ersten dem HHJ folgenden Jahres	Ansatz des zweiten dem HHJ folgenden Jahres	Ansatz des dritten dem HHJ folgenden Jahres
	2022	2023	2024	2025	2026	2027
	Euro	Euro	Euro	Euro	Euro	Euro
	1	2	3	4	5	6
47214210 EWB von Forderungen - befr. Niederschl. - Steuerforderungen - Grundsteuer A	18,38	0	0	0	0	0
47214220 EWB von Forderungen - befr. Niederschl. - Steuerforderungen - Grundsteuer B	29.607,44	0	0	0	0	0
47214230 EWB von Forderungen - befr. Niederschl. - Steuerforderungen - Gewerbesteuer	13.016,25	0	0	0	0	0
47214270 EWB von Forderungen - befr. Niederschl. - Steuerforderungen - Hundesteuer	2.435,50	0	0	0	0	0
47214431 EWB von Forderungen - befr. Niederschl. - Sonstige öffentl. rechtl. Forderungen - Verspätungszuschlag	225,00	0	0	0	0	0
47215210 EWB von Forderungen - Forderungsverzicht - Steuerforderungen - Grundsteuer A	0,05	0	0	0	0	0
47215220 EWB von Forderungen - Forderungsverzicht - Steuerforderungen - Grundsteuer B	964,35	0	0	0	0	0
47215230 EWB von Forderungen - Forderungsverzicht - Steuerforderungen - Gewerbesteuer	1.596,32	0	0	0	0	0
47215270 EWB von Forderungen - Forderungsverzicht - Steuerforderungen - Hundesteuer	47,57	0	0	0	0	0
15. + Zinsen und ähnliche Aufwendungen	0,00	2.500	1.500	2.500	2.500	2.500
45921000 Erstattungszinsen	0,00	2.500	1.500	2.500	2.500	2.500
16. + Transferaufwendungen und Abschreibungen auf Sonderposten für geleistete Investitionsförderungsmaßnahmen	3.205.116,64	3.256.600	3.366.600	3.271.600	3.271.600	3.121.600
43411000 Gewerbesteuerumlage	328.356,54	220.000	330.000	220.000	220.000	220.000
43721000 Kreisumlage	2.875.208,28	3.035.000	3.035.000	3.050.000	3.050.000	2.900.000
43911000 Sonstige Transferaufwendungen - Aufw. aus Grundst.-Ausgleich	1.551,82	1.600	1.600	1.600	1.600	1.600
17. + sonstige ordentliche Aufwendungen	0,00	0	0	0	0	0
18. = ordentliche Aufwendungen (Nummern 11 bis 17)	3.253.747,50	3.259.100	3.368.100	3.274.100	3.274.100	3.124.100
19. = ordentliches Ergebnis (Nummern 10 J. Nummer 18)	5.682.072,39	6.118.172	6.532.372	6.522.872	6.572.872	6.772.872

CIP-KD / OKHH6

Rel. 4.2.12 (Update 5) (01.03.2024)

# TOP 14 - Anlage zu Beschlussvorlage 073/2024 - Haushaltssatzung 2024



## Teilergebnishaushalt 2024

Gemeinde: 12 Lengsfeld

Seite : 254

Datum: 23.05.2024

Uhrzeit: 09:18:09

Tagesordnung

öffentlich

Hauptproduktbereich	6	Finanzen
Produktbereich	61	Allgemeine Finanzwirtschaft
Produktgruppe	612	Sonstige allgemeine Finanzwirtschaft
Produktuntergruppe	6120	Sonstige allgemeine Finanzwirtschaft
Produkt	612010	Sonstige allgemeine Finanzwirtschaft

Ertrags- und Aufwandsarten			Ergebnis des Vorjahres	Ansatz des Vorjahres (laufendes Haushaltsjahr)	Ansatz des Haushaltsjahres (Planjahr)	Ansatz des ersten dem HHJ folgenden Jahres	Ansatz des zweiten dem HHJ folgenden Jahres	Ansatz des dritten dem HHJ folgenden Jahres
			2022	2023	2024	2025	2026	2027
			Euro	Euro	Euro	Euro	Euro	Euro
			1	2	3	4	5	6
1.		Steuern und ähnliche Abgaben	0,00	0	0	0	0	0
2.	+	Zuwendungen und Umlagen nach Arten und aufgelöste Sonderposten	0,00	0	0	0	0	0
3.	+	sonstige Transfererträge	0,00	0	0	0	0	0
4.	+	öffentlich-rechtliche Leistungsentgelte	0,00	0	0	0	0	0
5.	+	privatrechtliche Leistungsentgelte	0,00	0	0	0	0	0
6.	+	Kostenerstattungen und Kostenumlagen	0,00	0	0	0	0	0
7.	+	Zinsen und sonstige Finanzerträge	0,00	0	25.000	5.000	5.000	5.000
		36170000 Zinserträge - Kreditinstitute	0,00	0	25.000	5.000	5.000	5.000
8.	+/-	aktivierte Eigenleistungen und Bestandsveränderungen	0,00	0	0	0	0	0
9.	+	sonstige ordentliche Erträge	19.552,02	18.500	24.500	18.500	18.500	18.500
		35621600 Mahngebühren	1.285,00	5.000	5.000	5.000	5.000	5.000
		35621700 Vollstreckungsgebühren	45,00	1.000	1.000	1.000	1.000	1.000
		35621900 Säumniszuschläge	13.345,42	12.000	18.000	12.000	12.000	12.000
		35622000 Gebühr SPK	242,37	500	500	500	500	500
		35831000 Auflösung oder Herabsetzung von Einzelwertberichtigungen auf Forderungen	4.634,23	0	0	0	0	0
10.	=	<b>ordentliche Erträge (Nummern 1 bis 9)</b>	<b>19.552,02</b>	<b>18.500</b>	<b>49.500</b>	<b>23.500</b>	<b>23.500</b>	<b>23.500</b>
11.		Personalaufwendungen	0,00	0	0	0	0	0
12.	+	Versorgungsaufwendungen	0,00	0	0	0	0	0
13.	+	Aufwendungen für Sach- und Dienstleistungen	0,00	0	0	0	0	0
14.	+	Abschreibungen im ordentlichen Ergebnis	16.287,00	0	0	0	0	0
		47214435 EWB von Forderungen - befr. Niederschl. - Sonstige öffentl. rechtl. Forderungen - Mahngebühren	1.543,56	0	0	0	0	0
		47214436 EWB von Forderungen - befr. Niederschl. - Sonstige öffentl. rechtl. Forderungen - Vollstreckungsgebühren	1.285,00	0	0	0	0	0
		47214438 EWB von Forderungen - befr. Niederschl. - Sonstige öffentl. rechtl. Forderungen - Säumniszuschläge	10.214,62	0	0	0	0	0
		47214439 EWB von Forderungen - befr. Niederschl. - Sonstige öffentl. rechtl. Forderungen - Sonstige Gebühren	229,40	0	0	0	0	0
		47215435 EWB von Forderungen - Forderungsverzicht - Sonstige öffentl. rechtl. Forderungen - Mahngebühren	320,00	0	0	0	0	0
		47215436 EWB von Forderungen - Forderungsverzicht - Sonstige öffentl. rechtl. Forderungen - Vollstreckungsgebühren	135,00	0	0	0	0	0
		47215438 EWB von Forderungen - Forderungsverzicht - Sonstige öffentl. rechtl. Forderungen - Säumniszuschläge	2.541,42	0	0	0	0	0
		47215439 EWB von Forderungen - Forderungsverzicht - Sonstige öffentl. rechtl. Forderungen - Sonstige Gebühren	18,00	0	0	0	0	0
15.	+	Zinsen und ähnliche Aufwendungen	2.161,28	12.728	378	326	20.276	40.225
		45171001 Zinsaufwendungen - Kreditinstitute - SPK - 6781020682	0,00	11.800	0	0	0	0
		45171003 Zinsaufwendungen - Kreditinstitute - SAB - 3000451102	159,28	597	0	0	0	0

CIP-KD / OKHH6

Rel. 4.2.12 (Update 5) (01.03.2024)



# TOP 14 - Anlage zu Beschlussvorlage 073/2024 - Haushaltssatzung 2024



## Teilergebnishaushalt 2024

Gemeinde: 12 Lengsfeld

Seite : 255

Datum: 23.05.2024

Uhrzeit: 09:18:09

Tagesordnung

öffentlich

Hauptproduktbereich	6	Finanzen
Produktbereich	61	Allgemeine Finanzwirtschaft
Produktgruppe	612	Sonstige allgemeine Finanzwirtschaft
Produktuntergruppe	6120	Sonstige allgemeine Finanzwirtschaft
Produkt	612010	Sonstige allgemeine Finanzwirtschaft

Ertrags- und Aufwandsarten		Ergebnis des Vorvorjahres	Ansatz des Vorjahres (laufendes Haushaltsjahr)	Ansatz des Haushaltsjahres (Planjahr)	Ansatz des ersten dem HHJ folgenden Jahres	Ansatz des zweiten dem HHJ folgenden Jahres	Ansatz des dritten dem HHJ folgenden Jahres
		2022	2023	2024	2025	2026	2027
		Euro	Euro	Euro	Euro	Euro	Euro
		1	2	3	4	5	6
	45171007 Zinsaufwendungen - Kreditinstitute - SPK - 6781056326	1.585,00	317	0	0	0	0
	45171009 Zinsaufwendungen - Kreditinstitute - SPK - 6781367127 Umschuldung	15,44	14	13	11	10	8
	45171012 Zinsaufwendungen - Kreditinstitute - SPK - 6781459315	401,59	0	365	315	266	217
	45171014 Zinsaufwendungen - Kreditinstitute - Neuaufnahme 2026	0,00	0	0	0	20.000	40.000
16.	+ Transferaufwendungen und Abschreibungen auf Sonderposten für geleistete Investitionsförderungsmaßnahmen	0,00	0	0	0	0	0
17.	+ sonstige ordentliche Aufwendungen	0,00	0	0	0	0	0
<b>18.</b>	<b>= ordentliche Aufwendungen (Nummern 11 bis 17)</b>	<b>18.448,28</b>	<b>12.728</b>	<b>378</b>	<b>326</b>	<b>20.276</b>	<b>40.225</b>
<b>19.</b>	<b>= ordentliches Ergebnis (Nummern 10 ./. Nummer 18)</b>	<b>1.103,74</b>	<b>5.772</b>	<b>49.122</b>	<b>23.174</b>	<b>3.224</b>	<b>-16.725</b>

\*\*\* Ende der Liste "Teilergebnishaushalt" \*\*\*

# TOP 14 - Anlage zu Beschlussvorlage 073/2024 - Haushaltssatzung 2024



## Teilfinanzhaushalt - A. Zahlungsübersicht 2024

Gemeinde: 12 Lengsfeld

Seite : 256

Datum: 23.05.2024

Uhrzeit: 09:18:09

Tagesordnung

öffentlich

Hauptproduktbereich	1	Innere Verwaltung
Produktbereich	11	Innere Verwaltung
Produktgruppe	111	Verwaltungssteuerung und -service
Produktuntergruppe	1110	Gemeindeorgane und Bereich Bürgermeister
Produkt	111010	Gemeindeorgane und Bereich Bürgermeister

Einzahlungs- und Auszahlungsarten	Ergebnis des Vorvorjahres	Ansatz des Vorjahres (laufendes Haushaltsjahr)	Ansatz des Haushaltsjahres (Planjahr)	Ansatz des ersten dem HHJ folgenden Jahres	Ansatz des zweiten dem HHJ folgenden Jahres	Ansatz des dritten dem HHJ folgenden Jahres	
	2022	2023	2024	2025	2026	2027	
	Euro	Euro	Euro	Euro	Euro	Euro	
	1	2	3	4	5	6	
1	anteilige Steuern und ähnliche Abgaben	0,00	0,00	0	0	0	0
+	anteilige Zuwendungen und Umlagen für laufende Verwaltungstätigkeit	1.775,00	3.080,00	1.000	4.080	4.080	4.080
	61410000 Zuweisungen und Zuschüsse für laufende Zwecke - Land	0,00	0,00	1.000	1.000	1.000	1.000
	61480000 Zuweisungen und Zuschüsse für laufende Zwecke - Übrige Bereiche	1.775,00	3.080,00	0	3.080	3.080	3.080
+	anteilige sonstige Transfereinzahlungen	0,00	0,00	0	0	0	0
+	anteilige öffentlich-rechtliche Leistungsentgelte, ausgenommen Investitionsbeiträge	0,00	0,00	0	0	0	0
+	anteilige privatrechtliche Leistungsentgelte	0,00	0,00	0	0	0	0
+	anteilige Kostenerstattungen, Kostenumlagen	409,20	430,00	430	430	430	430
	64880000 Kostenerstattungen und Kostenumlagen - Übrige Bereiche - Allgemein	409,20	430,00	430	430	430	430
+	anteilige Zinsen und ähnliche Einzahlungen	0,00	0,00	0	0	0	0
+	anteilige sonstige haushaltswirksame Einzahlungen aus laufender Verwaltungstätigkeit	0,00	0,00	0	0	0	0
2	<b>= anteilige Einzahlungen aus laufender Verwaltungstätigkeit</b>	<b>2.184,20</b>	<b>3.510,00</b>	<b>1.430</b>	<b>4.510</b>	<b>4.510</b>	<b>4.510</b>
3	anteilige Personalauszahlungen	260.056,94	287.300,00	285.900	289.400	290.900	292.400
	70111000 Dienstausszahlungen für Beamte	98.795,80	104.500,00	104.200	104.200	104.200	104.200
	70121000 Dienstausszahlungen für Arbeitnehmer	43.800,56	50.600,00	48.000	49.100	50.300	51.600
	70211000 Beiträge zu Versorgungskassen für Beamte/ Anwärter	106.748,15	120.000,00	122.800	125.000	125.000	125.000
	70221000 Beiträge zu Versorgungskassen für Arbeitnehmer	1.556,70	2.100,00	2.000	2.000	2.100	2.100
	70321000 Beiträge zur gesetzlichen Sozialversicherung für Arbeitnehmer	9.155,73	10.100,00	8.900	9.100	9.300	9.500
+	anteilige Versorgungsauszahlungen	0,00	0,00	0	0	0	0
+	anteilige Auszahlungen für Sach- und Dienstleistungen	45.164,86	54.050,00	61.700	61.700	61.700	61.700
	72311000 Mieten	913,92	900,00	900	900	900	900
	72321000 Leasing	6.919,09	7.000,00	6.000	6.000	6.000	6.000
	72511000 Betriebs- und Schmierstoffe	1.042,95	1.000,00	1.000	1.000	1.000	1.000
	72512000 Unterhaltung und Instandsetzung	0,00	200,00	200	200	200	200
	72513000 Steuern	71,00	100,00	100	100	100	100
	72514000 Versicherungen	4.745,66	4.500,00	4.700	4.700	4.700	4.700
	72612000 Besondere Auszahlungen für Beschäftigte - Aus- und Fortbildung	0,00	2.500,00	1.500	1.500	1.500	1.500
	72612100 Besondere Auszahlungen für Beschäftigte - Aus- und Fortbildung - Reisekosten	45,90	650,00	400	400	400	400
	72711000 Besondere Verwaltungs- und Betriebsauszahlungen	2.826,63	5.200,00	6.900	6.900	6.900	6.900
	72715400 Besondere Verwaltungs- und Betriebsauszahlungen - Lengsfelder Anzeiger	28.599,71	32.000,00	40.000	40.000	40.000	40.000
+	anteilige Zinsen und sonstige Finanzauszahlungen	0,00	0,00	0	0	0	0

CIP-KD / OKHH6

Rel. 4.2.12 (Update 5) (01.03.2024)

# TOP 14 - Anlage zu Beschlussvorlage 073/2024 - Haushaltssatzung 2024



## Teilfinanzhaushalt - A. Zahlungsübersicht 2024

Gemeinde: 12 Lengsfeld

Seite : 257

Datum: 23.05.2024

Uhrzeit: 09:18:09

Tagesordnung

öffentlich

Hauptproduktbereich	1	Innere Verwaltung
Produktbereich	11	Innere Verwaltung
Produktgruppe	111	Verwaltungssteuerung und -service
Produktuntergruppe	1110	Gemeindeorgane und Bereich Bürgermeister
Produkt	111010	Gemeindeorgane und Bereich Bürgermeister

Einzahlungs- und Auszahlungsarten		Ergebnis des Vorvorjahres	Ansatz des Vorjahres (laufendes Haushaltsjahr)	Ansatz des Haushaltsjahres (Planjahr)	Ansatz des ersten dem HHJ folgenden Jahres	Ansatz des zweiten dem HHJ folgenden Jahres	Ansatz des dritten dem HHJ folgenden Jahres
		2022	2023	2024	2025	2026	2027
		Euro	Euro	Euro	Euro	Euro	Euro
		1	2	3	4	5	6
+	anteilige Transferauszahlungen aus laufender Verwaltungstätigkeit	750,00	0,00	1.000	1.000	1.000	1.000
	73180000 Zuweisungen und Zuschüsse für laufende Zwecke - Übrige Bereiche	750,00	0,00	1.000	1.000	1.000	1.000
+	sonstige haushaltswirksame Auszahlungen aus laufender Verwaltungstätigkeit	91.699,24	89.290,00	105.050	105.050	105.050	105.050
	74111000 Funktionsbedingte Aufwandsentschädigung	3.498,00	3.800,00	3.800	3.800	3.800	3.800
	74211000 Entschädigung BM/ Stadträte/ Ortschaftsräte	43.953,60	30.000,00	46.000	46.000	46.000	46.000
	74211100 Entschädigung Stadträte/ Ortschaftsräte - SV-Anteil	-2.815,88	0,00	0	0	0	0
	74215000 Entschädigung Ehrenamt	2.480,00	3.360,00	2.500	2.500	2.500	2.500
	74291000 Verfügungsmittel	3.557,56	4.600,00	4.900	4.900	4.900	4.900
	74293000 Mitgliedsbeiträge	7.456,04	8.000,00	7.000	7.000	7.000	7.000
	74294000 Künstlersozialabgabe	304,23	600,00	600	600	600	600
	74311000 Bürobedarf	3.284,47	3.000,00	3.500	3.500	3.500	3.500
	74312000 Bücher und Zeitschriften	6.033,58	7.000,00	7.000	7.000	7.000	7.000
	74313000 Post- und Fernmeldegebühren	14.545,95	16.000,00	14.000	14.000	14.000	14.000
	74314000 Sonstige Reisekosten	0,00	2.000,00	500	500	500	500
	74315000 Sachverständigenkosten und Gerichtskosten u. ä.	0,00	0,00	1.500	1.500	1.500	1.500
	74317000 Sonstige Geschäftsauszahlungen	603,50	1.700,00	1.500	1.500	1.500	1.500
	74412000 Versicherungen, Schadensfälle	8.798,19	9.230,00	12.250	12.250	12.250	12.250
4	= anteilige Auszahlungen aus laufender Verwaltungstätigkeit	397.671,04	430.640,00	453.650	457.150	458.650	460.150
5	= anteiliger Zahlungsmittelsaldo aus laufender Verwaltungstätigkeit (Nummer 2 .J. Nummer 4)	-395.486,84	-427.130,00	-452.220	-452.640	-454.140	-455.640
6	anteilige Einzahlungen aus Investitionszuwendungen	0,00	0,00	0	0	0	0
	darunter :						
	investive Schlüsselzuweisungen	0,00	0,00	0	0	0	0
+	anteilige Einzahlungen aus Investitionsbeiträgen und ähnlichen Entgelten für Investitionstätigkeit	0,00	0,00	0	0	0	0
+	anteilige Einzahlungen aus der Veräußerung von immateriellen Vermögensgegenständen	0,00	0,00	0	0	0	0
+	anteilige Einzahlungen aus der Veräußerung von Grundstücken, Gebäuden und sonstigen unbeweglichen Vermögensgegenständen	0,00	0,00	0	0	0	0
+	anteilige Einzahlungen aus der Veräußerung von übrigem Sachanlagevermögen	0,00	0,00	0	0	0	0
+	anteilige Einzahlungen aus der Veräußerung von Finanzanlagevermögen und von Wertpapieren des Umlaufvermögens	0,00	0,00	0	0	0	0
+	anteilige Einzahlungen für sonstige Investitionstätigkeit	0,00	0,00	0	0	0	0
=	anteilige Einzahlungen für Investitionstätigkeit	0,00	0,00	0	0	0	0
7	anteilige Auszahlungen für den Erwerb von immateriellen Vermögensgegenständen	0,00	0,00	0	0	0	0
+	anteilige Auszahlungen für den Erwerb von Grundstücken, Gebäuden und sonstigen unbeweglichen Vermögensgegenständen	0,00	0,00	0	0	0	0

CIP-KD / OKHH6

Rel. 4.2.12 (Update 5) (01.03.2024)

# TOP 14 - Anlage zu Beschlussvorlage 073/2024 - Haushaltssatzung 2024



## Teilfinanzhaushalt - A. Zahlungsübersicht 2024

Gemeinde: 12 Lengsfeld

Seite : 258

Datum: 23.05.2024

Uhrzeit: 09:18:09

Tagesordnung

öffentlich

Hauptproduktbereich	1	Innere Verwaltung
Produktbereich	11	Innere Verwaltung
Produktgruppe	111	Verwaltungssteuerung und -service
Produktuntergruppe	1110	Gemeindeorgane und Bereich Bürgermeister
Produkt	111010	Gemeindeorgane und Bereich Bürgermeister

Einzahlungs- und Auszahlungsarten		Ergebnis des Vorvorjahres	Ansatz des Vorjahres (laufendes Haushaltsjahr)	Ansatz des Haushaltsjahres (Planjahr)	Ansatz des ersten dem HHJ folgenden Jahres	Ansatz des zweiten dem HHJ folgenden Jahres	Ansatz des dritten dem HHJ folgenden Jahres
		2022	2023	2024	2025	2026	2027
		Euro	Euro	Euro	Euro	Euro	Euro
		1	2	3	4	5	6
+	anteilige Auszahlungen für Baumaßnahmen	0,00	0,00	0	0	0	0
+	anteilige Auszahlungen für den Erwerb von übrigen Sachanlagevermögen	0,00	0,00	1.300	0	0	0
	<i>78321000 Erwerb von zu aktivierenden beweglichen Vermögensgegenständen</i>	<i>0,00</i>	<i>0,00</i>	<i>1.300</i>	<i>0</i>	<i>0</i>	<i>0</i>
+	anteilige Auszahlungen für den Erwerb von Finanzanlagevermögen und von Wertpapieren des Umlaufvermögens	0,00	0,00	0	0	0	0
+	anteilige Auszahlungen für Investitionsförderungsmaßnahmen	0,00	0,00	0	0	0	0
+	anteilige Auszahlungen für sonstige Investitionstätigkeit	0,00	0,00	0	0	0	0
=	anteilige Auszahlungen für Investitionstätigkeit	0,00	0,00	1.300	0	0	0
=	anteiliger Zahlungsmittelsaldo aus Investitionstätigkeit (Nummer 6 .J. Nummer 7)	0,00	0,00	-1.300	0	0	0
8	= Anteilig veranschlagter Finanzierungsmittelüberschuss/-bedarf (Nummer 5 + Nummer 6 .J. Nummer 7)	-395.486,84	-427.130,00	-453.520	-452.640	-454.140	-455.640

CIP-KD / OKHH6

Rel. 4.2.12 (Update 5) (01.03.2024)

# TOP 14 - Anlage zu Beschlussvorlage 073/2024 - Haushaltssatzung 2024



## Teilfinanzhaushalt - A. Zahlungsübersicht (Blatt 2) 2024

Gemeinde: 12 Lengelfeld

Seite : 259

Datum: 23.05.2024

Uhrzeit: 09:18:09

Tagesordnung

öffentlich

Hauptproduktbereich	1	Innere Verwaltung
Produktbereich	11	Innere Verwaltung
Produktgruppe	111	Verwaltungssteuerung und -service
Produktuntergruppe	1110	Gemeindeorgane und Bereich Bürgermeister
Produkt	111010	Gemeindeorgane und Bereich Bürgermeister

Einzahlungs- und Auszahlungsarten			Ergebnis des Vorvorjahres	Ansatz des Vorjahres (laufendes Haushaltsjahr)	Ansatz des Haushaltsjahres (Planjahr)	Ansatz des ersten dem HHJ folgenden Jahres	Ansatz des zweiten dem HHJ folgenden Jahres	Ansatz des dritten dem HHJ folgenden Jahres
			2022	2023	2024	2025	2026	2027
			Euro	Euro	Euro	Euro	Euro	Euro
			1	2	3	4	5	6
8	=	anteilig veranschlagter Finanzierungsmittelüberschuss/-bedarf (Nummer 5 + Nummer 6 J. Nummer 7)	-395.486,84	-427.130,00	-453.520	-452.640	-454.140	-455.640
	+	anteilige Einzahlungen aus übertragenen Ermächtigungen (ohne Einzahlungen aus übertragenen Kreditermächtigungen)	0,00	0,00	0	0	0	0
	-	anteilige Auszahlungen aus übertragenen Ermächtigungen	0,00	0,00	0	0	0	0
<b>Investitionsmaßnahmen von geringer finanzieller Bedeutung, bei denen keine Verpflichtungsermächtigungen veranschlagt sind</b>								
Summe der investiven Einzahlungen			0,00	0,00	0	0	0	0
Summe der investiven Auszahlungen			0,00	0,00	1.300	0	0	0
		78321000 Erwerb von zu aktivierenden beweglichen Vermögensgegenständen	0,00	0,00	1.300	0	0	0
<b>Saldo (Summe der investiven Einzahlungen J. Summe der investiven Auszahlungen)</b>			<b>0,00</b>	<b>0,00</b>	<b>-1.300</b>	<b>0</b>	<b>0</b>	<b>0</b>

CIP-KD / OKHH6

Rel. 4.2.12 (Update 5) (01.03.2024)

# TOP 14 - Anlage zu Beschlussvorlage 073/2024 - Haushaltssatzung 2024



## Teilfinanzhaushalt - A. Zahlungsübersicht 2024

Gemeinde: 12 Lengsfeld

Seite : 260

Datum: 23.05.2024

Uhrzeit: 09:18:09

Tagesordnung

öffentlich

Hauptproduktbereich	1	Innere Verwaltung
Produktbereich	11	Innere Verwaltung
Produktgruppe	111	Verwaltungssteuerung und -service
Produktuntergruppe	1111	Finanz- und Hauptverwaltung
Produkt	111110	Finanz- und Hauptverwaltung

Einzahlungs- und Auszahlungsarten	Ergebnis des Vorvorjahres	Ansatz des Vorjahres (laufendes Haushaltsjahr)	Ansatz des Haushaltsjahres (Planjahr)	Ansatz des ersten dem HHJ folgenden Jahres	Ansatz des zweiten dem HHJ folgenden Jahres	Ansatz des dritten dem HHJ folgenden Jahres
	2022	2023	2024	2025	2026	2027
	Euro	Euro	Euro	Euro	Euro	Euro
	1	2	3	4	5	6
<b>1</b>						
anteilige Steuern und ähnliche Abgaben	0,00	0,00	0	0	0	0
+ anteilige Zuwendungen und Umlagen für laufende Verwaltungstätigkeit	0,00	0,00	0	0	0	0
+ anteilige sonstige Transfereinzahlungen	0,00	0,00	0	0	0	0
+ anteilige öffentlich-rechtliche Leistungsentgelte, ausgenommen Investitionsbeiträge	47,50	100,00	100	100	100	100
63114900 Sonstiges lt. Kostensatzung	47,50	100,00	100	100	100	100
+ anteilige privatrechtliche Leistungsentgelte	128,50	0,00	0	0	0	0
64611000 Ersätze - Personalaufwand	128,50	0,00	0	0	0	0
+ anteilige Kostenerstattungen, Kostenumlagen	0,00	0,00	0	0	0	0
+ anteilige Zinsen und ähnliche Einzahlungen	0,00	0,00	0	0	0	0
+ anteilige sonstige haushaltswirksame Einzahlungen aus laufender Verwaltungstätigkeit	10,00	0,00	0	0	0	0
65622400 Mahngebühren - privatrechtliche Forderungen	10,00	0,00	0	0	0	0
<b>2 = anteilige Einzahlungen aus laufender Verwaltungstätigkeit</b>	<b>186,00</b>	<b>100,00</b>	<b>100</b>	<b>100</b>	<b>100</b>	<b>100</b>
<b>3</b>						
anteilige Personalauszahlungen	322.089,16	450.100,00	502.200	536.250	540.700	553.700
70121000 Dienstaussahlungen für Arbeitnehmer	238.029,04	334.500,00	383.600	414.500	418.900	429.500
70221000 Beiträge zu Versorgungskassen für Arbeitnehmer	10.360,55	17.000,00	15.500	16.700	16.800	17.100
70321000 Beiträge zur gesetzlichen Sozialversicherung für Arbeitnehmer	52.076,99	72.500,00	76.500	87.050	87.000	89.100
70324000 Beiträge zur gesetzlichen Unfallversicherung	23.012,78	24.500,00	18.000	18.000	18.000	18.000
70411000 Beihilfen und Unterstützungsleistungen für Beschäftigte	-1.390,20	1.600,00	8.600	0	0	0
+ anteilige Versorgungsauszahlungen	0,00	0,00	0	0	0	0
+ anteilige Auszahlungen für Sach- und Dienstleistungen	20.002,14	32.140,00	33.150	27.850	27.650	27.650
72531000 Geringwertige Vermögensgegenstände	478,29	1.000,00	2.000	1.000	1.000	1.000
72541000 Unterhaltung des immateriellen Vermögens	18.713,62	24.000,00	25.000	21.000	21.000	21.000
72551000 Unterhaltung des sonstigen beweglichen Vermögens	16,28	500,00	500	500	500	500
72612000 Besondere Auszahlungen für Beschäftigte - Aus- und Fortbildung	773,95	5.040,00	4.500	4.200	4.000	4.000
72612100 Besondere Auszahlungen für Beschäftigte - Aus- und Fortbildung - Reisekosten	20,00	600,00	550	550	550	550
72613000 Besondere Auszahlungen für Beschäftigte - Dienst- und Schutzkleidung	0,00	1.000,00	600	600	600	600
+ anteilige Zinsen und sonstige Finanzauszahlungen	0,00	0,00	0	0	0	0
+ anteilige Transferauszahlungen aus laufender Verwaltungstätigkeit	0,00	0,00	0	0	0	0
+ sonstige haushaltswirksame Auszahlungen aus laufender Verwaltungstätigkeit	112.708,18	87.450,00	123.010	96.010	96.010	96.010
74114000 Sonstige Personal- und Versorgungsauszahlungen	103,00	200,00	200	200	200	200
74221000 Leiharbeitskräfte	0,00	0,00	25.000	0	0	0
74231000 Datenverarbeitung	5.164,18	5.350,00	6.650	5.350	5.350	5.350

CIP-KD / OKHH6

Rel. 4.2.12 (Update 5) (01.03.2024)

# TOP 14 - Anlage zu Beschlussvorlage 073/2024 - Haushaltssatzung 2024



## Teilfinanzhaushalt - A. Zahlungsübersicht 2024

Gemeinde: 12 Lengsfeld

Seite : 261

Datum: 23.05.2024

Uhrzeit: 09:18:09

Tagesordnung

öffentlich

Hauptproduktbereich	1	Innere Verwaltung
Produktbereich	11	Innere Verwaltung
Produktgruppe	111	Verwaltungssteuerung und -service
Produktuntergruppe	1111	Finanz- und Hauptverwaltung
Produkt	111110	Finanz- und Hauptverwaltung

Einzahlungs- und Auszahlungsarten		Ergebnis des Vorvorjahres	Ansatz des Vorjahres (laufendes Haushaltsjahr)	Ansatz des Haushaltsjahres (Planjahr)	Ansatz des ersten dem HHJ folgenden Jahres	Ansatz des zweiten dem HHJ folgenden Jahres	Ansatz des dritten dem HHJ folgenden Jahres
		2022	2023	2024	2025	2026	2027
		Euro	Euro	Euro	Euro	Euro	Euro
		1	2	3	4	5	6
	74293000 Mitgliedsbeiträge	869,00	1.400,00	1.460	1.460	1.460	1.460
	74311100 EDV-Material	6.176,55	6.500,00	6.500	6.500	6.500	6.500
	74315000 Sachverständigenkosten und Gerichtskosten u. ä.	44.229,48	26.000,00	31.000	31.000	31.000	31.000
	74316000 Öffentliche Bekanntmachungen; Kosten von Fachberäten, Kommissionen und Ausschüssen	0,00	1.000,00	1.500	1.500	1.500	1.500
	74317000 Sonstige Geschäftsauszahlungen	13.794,07	4.000,00	3.700	3.000	3.000	3.000
	74413000 Schwerbehindertenabgabe	14.040,00	15.000,00	15.000	15.000	15.000	15.000
	74530000 Erstattungen - Zweckverbände und dgl.	28.331,90	28.000,00	32.000	32.000	32.000	32.000
4	= anteilige Auszahlungen aus laufender Verwaltungstätigkeit	454.799,48	569.690,00	658.360	660.110	664.360	677.360
5	= anteiliger Zahlungsmittelsaldo aus laufender Verwaltungstätigkeit (Nummer 2 J. Nummer 4)	-454.613,48	-569.590,00	-658.260	-660.010	-664.260	-677.260
6	anteilige Einzahlungen aus Investitionszuwendungen	0,00	0,00	0	0	0	0
	darunter :						
	investive Schlüsselzuweisungen	0,00	0,00	0	0	0	0
+	anteilige Einzahlungen aus Investitionsbeiträgen und ähnlichen Entgelten für Investitionstätigkeit	0,00	0,00	0	0	0	0
+	anteilige Einzahlungen aus der Veräußerung von immaterieller Vermögensgegenständen	0,00	0,00	0	0	0	0
+	anteilige Einzahlungen aus der Veräußerung von Grundstücken, Gebäuden und sonstigen unbeweglichen Vermögensgegenständen	0,00	0,00	0	0	0	0
+	anteilige Einzahlungen aus der Veräußerung von übrigen Sachanlagevermögen	0,00	0,00	0	0	0	0
+	anteilige Einzahlungen aus der Veräußerung von Finanzanlagevermögen und von Wertpapieren des Umlaufvermögens	0,00	0,00	0	0	0	0
+	anteilige Einzahlungen für sonstige Investitionstätigkeit	0,00	0,00	0	0	0	0
	= anteilige Einzahlungen für Investitionstätigkeit	0,00	0,00	0	0	0	0
7	anteilige Auszahlungen für den Erwerb von immateriellen Vermögensgegenständen	15.948,98	37.500,00	3.500	3.000	3.000	3.000
	78311000 Erwerb von zu aktivierenden immateriellen Vermögensgegenständen	15.948,98	37.500,00	3.500	3.000	3.000	3.000
+	anteilige Auszahlungen für den Erwerb von Grundstücken, Gebäuden und sonstigen unbeweglichen Vermögensgegenständen	0,00	0,00	0	0	0	0
+	anteilige Auszahlungen für Baumaßnahmen	0,00	0,00	0	0	0	0
+	anteilige Auszahlungen für den Erwerb von übrigen Sachanlagevermögen	2.504,89	17.500,00	15.000	2.000	6.000	0
	78321000 Erwerb von zu aktivierenden beweglichen Vermögensgegenständen	2.504,89	17.500,00	15.000	2.000	6.000	0
+	anteilige Auszahlungen für den Erwerb von Finanzanlagevermögen und von Wertpapieren des Umlaufvermögens	0,00	0,00	0	0	0	0
+	anteilige Auszahlungen für Investitionsförderungsmaßnahmen	0,00	0,00	0	0	0	0

CIP-KD / OKHH6

Rel. 4.2.12 (Update 5) (01.03.2024)



**Teilfinanzhaushalt - A. Zahlungsübersicht 2024**

Gemeinde: 12 Lengelfeld

Seite : 262

Datum: 23.05.2024

Uhrzeit: 09:18:09

Tagesordnung

öffentlich

Hauptproduktbereich	1	Innere Verwaltung
Produktbereich	11	Innere Verwaltung
Produktgruppe	111	Verwaltungssteuerung und -service
Produktuntergruppe	1111	Finanz- und Hauptverwaltung
Produkt	111110	Finanz- und Hauptverwaltung

Einzahlungs- und Auszahlungsarten		Ergebnis des Vorvorjahres	Ansatz des Vorjahres (laufendes Haushaltsjahr)	Ansatz des Haushaltsjahres (Planjahr)	Ansatz des ersten dem HHJ folgenden Jahres	Ansatz des zweiten dem HHJ folgenden Jahres	Ansatz des dritten dem HHJ folgenden Jahres
		2022	2023	2024	2025	2026	2027
		Euro	Euro	Euro	Euro	Euro	Euro
		1	2	3	4	5	6
+	anteilige Auszahlungen für sonstige Investitionstätigkeit	0,00	0,00	0	0	0	0
=	<b>anteilige Auszahlungen für Investitionstätigkeit</b>	<b>18.453,87</b>	<b>55.000,00</b>	<b>18.500</b>	<b>5.000</b>	<b>9.000</b>	<b>3.000</b>
=	anteiliger Zahlungsmittelsaldo aus Investitionstätigkeit (Nummer 6 ./. Nummer 7)	-18.453,87	-55.000,00	-18.500	-5.000	-9.000	-3.000
8	= anteilig veranschlagter Finanzierungsmittelüberschuss/-bedarf (Nummer 5 + Nummer 6 ./. Nummer 7)	-473.067,35	-624.590,00	-676.760	-665.010	-673.260	-680.260



# TOP 14 - Anlage zu Beschlussvorlage 073/2024 - Haushaltssatzung 2024



## Teilfinanzhaushalt - A. Zahlungsübersicht (Blatt 2) 2024

Gemeinde: 12 Lengsfeld

Seite : 263

Datum: 23.05.2024

Uhrzeit: 09:18:09

Tagesordnung

öffentlich

Hauptproduktbereich	1	Innere Verwaltung
Produktbereich	11	Innere Verwaltung
Produktgruppe	111	Verwaltungssteuerung und -service
Produktuntergruppe	1111	Finanz- und Hauptverwaltung
Produkt	111110	Finanz- und Hauptverwaltung

Einzahlungs- und Auszahlungsarten		Ergebnis des Vorvorjahres	Ansatz des Vorjahres (laufendes Haushaltsjahr)	Ansatz des Haushaltsjahres (Planjahr)	Ansatz des ersten dem HHJ folgenden Jahres	Ansatz des zweiten dem HHJ folgenden Jahres	Ansatz des dritten dem HHJ folgenden Jahres	
		2022	2023	2024	2025	2026	2027	
		Euro	Euro	Euro	Euro	Euro	Euro	
		1	2	3	4	5	6	
8	=	anteilig veranschlagter Finanzierungsmittelüberschuss/-bedarf (Nummer 5 + Nummer 6 J. Nummer 7)	-473.067,35	-624.590,00	-676.760	-665.010	-673.260	-680.260
	+	anteilige Einzahlungen aus übertragenen Ermächtigungen (ohne Einzahlungen aus übertragenen Kreditermächtigungen)	0,00	0,00	0	0	0	0
	-	anteilige Auszahlungen aus übertragenen Ermächtigungen	0,00	0,00	0	0	0	0
<b>Investitionsmaßnahmen von geringer finanzieller Bedeutung, bei denen keine Verpflichtungsermächtigungen veranschlagt sind</b>								
Summe der investiven Einzahlungen		0,00	0,00	0	0	0	0	0
Summe der investiven Auszahlungen		18.453,87	55.000,00	18.500	5.000	9.000	3.000	3.000
	78311000 Erwerb von zu aktivierenden immateriellen Vermögensgegenständen	15.948,98	37.500,00	3.500	3.000	3.000	3.000	3.000
	78321000 Erwerb von zu aktivierenden beweglichen Vermögensgegenständen	2.504,89	17.500,00	15.000	2.000	6.000	0	0
<b>Saldo (Summe der investiven Einzahlungen J. Summe der investiven Auszahlungen)</b>		<b>-18.453,87</b>	<b>-55.000,00</b>	<b>-18.500</b>	<b>-5.000</b>	<b>-9.000</b>	<b>-3.000</b>	<b>-3.000</b>

CIP-KD / OKHH6

Rel. 4.2.12 (Update 5) (01.03.2024)

# TOP 14 - Anlage zu Beschlussvorlage 073/2024 - Haushaltssatzung 2024



## Teilfinanzhaushalt - A. Zahlungsübersicht 2024

Gemeinde: 12 Lengdenfeld

Seite : 264

Datum: 23.05.2024

Uhrzeit: 09:18:09

Tagesordnung

öffentlich

Hauptproduktbereich	1	Innere Verwaltung
Produktbereich	11	Innere Verwaltung
Produktgruppe	111	Verwaltungssteuerung und -service
Produktuntergruppe	1111	Finanz- und Hauptverwaltung
Produkt	111120	Hauptverwaltung

Einzahlungs- und Auszahlungsarten	Ergebnis des Vorvorjahres	Ansatz des Vorjahres (laufendes Haushaltsjahr)	Ansatz des Haushaltsjahres (Planjahr)	Ansatz des ersten dem HHJ folgenden Jahres	Ansatz des zweiten dem HHJ folgenden Jahres	Ansatz des dritten dem HHJ folgenden Jahres
	2022	2023	2024	2025	2026	2027
	Euro	Euro	Euro	Euro	Euro	Euro
	1	2	3	4	5	6
<b>1</b>						
anteilige Steuern und ähnliche Abgaben	0,00	0,00	0	0	0	0
+ anteilige Zuwendungen und Umlagen für laufende Verwaltungstätigkeit	0,00	0,00	0	0	0	0
+ anteilige sonstige Transfereinzahlungen	0,00	0,00	0	0	0	0
+ anteilige öffentlich-rechtliche Leistungsentgelte, ausgenommen Investitionsbeiträge	0,00	0,00	0	0	0	0
+ anteilige privatrechtliche Leistungsentgelte	0,00	0,00	0	0	0	0
+ anteilige Kostenerstattungen, Kostenumlagen	0,00	0,00	0	0	0	0
+ anteilige Zinsen und ähnliche Einzahlungen	0,00	0,00	0	0	0	0
+ anteilige sonstige haushaltswirksame Einzahlungen aus laufender Verwaltungstätigkeit	0,00	0,00	0	0	0	0
<b>2 = anteilige Einzahlungen aus laufender Verwaltungstätigkeit</b>	<b>0,00</b>	<b>0,00</b>	<b>0</b>	<b>0</b>	<b>0</b>	<b>0</b>
<b>3</b>						
anteilige Personalauszahlungen	99.522,84	102.450,00	101.050	89.900	92.100	94.350
70121000 Dienstausszahlungen für Arbeitnehmer	62.864,66	69.700,00	70.750	72.500	74.300	76.100
70122000 Dienstausszahlungen für Auszubildende	17.726,05	16.000,00	10.700	0	0	0
70221000 Beiträge zu Versorgungskassen für Arbeitnehmer	2.921,38	3.050,00	2.900	2.900	3.000	3.050
70222000 Beiträge zu Versorgungskassen für Auszubildende	0,00	0,00	450	0	0	0
70321000 Beiträge zur gesetzlichen Sozialversicherung für Arbeitnehmer	16.010,75	13.700,00	14.150	14.500	14.800	15.200
70322000 Beiträge zur gesetzlichen Sozialversicherung für Auszubildende	0,00	0,00	2.100	0	0	0
+ anteilige Versorgungsauszahlungen	0,00	0,00	0	0	0	0
+ anteilige Auszahlungen für Sach- und Dienstleistungen	1.948,44	3.850,00	6.200	1.700	1.700	1.700
72612000 Besondere Auszahlungen für Beschäftigte - Aus- und Fortbildung	1.358,00	3.300,00	5.150	1.150	1.150	1.150
72612100 Besondere Auszahlungen für Beschäftigte - Aus- und Fortbildung - Reisekosten	590,44	550,00	1.050	550	550	550
+ anteilige Zinsen und sonstige Finanzauszahlungen	0,00	0,00	0	0	0	0
+ anteilige Transferauszahlungen aus laufender Verwaltungstätigkeit	0,00	0,00	0	0	0	0
+ sonstige haushaltswirksame Auszahlungen aus laufender Verwaltungstätigkeit	746,20	21.000,00	10.700	10.000	10.000	10.000
74312000 Bücher und Zeitschriften	746,20	1.000,00	700	0	0	0
74315000 Sachverständigenkosten und Gerichtskosten u. ä.	0,00	20.000,00	10.000	10.000	10.000	10.000
<b>4 = anteilige Auszahlungen aus laufender Verwaltungstätigkeit</b>	<b>102.217,48</b>	<b>127.300,00</b>	<b>117.950</b>	<b>101.600</b>	<b>103.800</b>	<b>106.050</b>
<b>5 = anteiliger Zahlungsmittelsaldo aus laufender Verwaltungstätigkeit (Nummer 2 ./. Nummer 4)</b>	<b>-102.217,48</b>	<b>-127.300,00</b>	<b>-117.950</b>	<b>-101.600</b>	<b>-103.800</b>	<b>-106.050</b>
<b>6</b>						
anteilige Einzahlungen aus Investitionszuwendungen	0,00	0,00	0	0	0	0
darunter :						
investive Schlüsselzuweisungen	0,00	0,00	0	0	0	0
+ anteilige Einzahlungen aus Investitionsbeiträgen und ähnlichen Entgelten für Investitionstätigkeit	0,00	0,00	0	0	0	0

CIP-KD / OKHH6

Rel. 4.2.12 (Update 5) (01.03.2024)

# TOP 14 - Anlage zu Beschlussvorlage 073/2024 - Haushaltssatzung 2024



## Teilfinanzhaushalt - A. Zahlungsübersicht 2024

Gemeinde: 12 Lengsfeld

Seite : 265

Datum: 23.05.2024

Uhrzeit: 09:18:09

Tagesordnung

öffentlich

Hauptproduktbereich	1	Innere Verwaltung
Produktbereich	11	Innere Verwaltung
Produktgruppe	111	Verwaltungssteuerung und -service
Produktuntergruppe	1111	Finanz- und Hauptverwaltung
Produkt	111120	Hauptverwaltung

Einzahlungs- und Auszahlungsarten		Ergebnis des Vorvorjahres	Ansatz des Vorjahres (laufendes Haushaltsjahr)	Ansatz des Haushaltsjahres (Planjahr)	Ansatz des ersten dem HHJ folgenden Jahres	Ansatz des zweiten dem HHJ folgenden Jahres	Ansatz des dritten dem HHJ folgenden Jahres
		2022	2023	2024	2025	2026	2027
		Euro	Euro	Euro	Euro	Euro	Euro
		1	2	3	4	5	6
+	anteilige Einzahlungen aus der Veräußerung von immateriellen Vermögensgegenständen	0,00	0,00	0	0	0	0
+	anteilige Einzahlungen aus der Veräußerung von Grundstücken, Gebäuden und sonstigen unbeweglichen Vermögensgegenständen	0,00	0,00	0	0	0	0
+	anteilige Einzahlungen aus der Veräußerung von übrigem Sachanlagevermögen	0,00	0,00	0	0	0	0
+	anteilige Einzahlungen aus der Veräußerung von Finanzanlagevermögen und von Wertpapieren des Umlaufvermögens	0,00	0,00	0	0	0	0
+	anteilige Einzahlungen für sonstige Investitionstätigkeit	0,00	0,00	0	0	0	0
=	<b>anteilige Einzahlungen für Investitionstätigkeit</b>	<b>0,00</b>	<b>0,00</b>	<b>0</b>	<b>0</b>	<b>0</b>	<b>0</b>
7	anteilige Auszahlungen für den Erwerb von immateriellen Vermögensgegenständen	0,00	0,00	0	0	0	0
+	anteilige Auszahlungen für den Erwerb von Grundstücken, Gebäuden und sonstigen unbeweglichen Vermögensgegenständen	0,00	0,00	0	0	0	0
+	anteilige Auszahlungen für Baumaßnahmen	0,00	0,00	0	0	0	0
+	anteilige Auszahlungen für den Erwerb von übrigem Sachanlagevermögen	0,00	200,00	0	0	0	0
	<i>78321000 Erwerb von zu aktivierenden beweglichen Vermögensgegenständen</i>	<i>0,00</i>	<i>200,00</i>	<i>0</i>	<i>0</i>	<i>0</i>	<i>0</i>
+	anteilige Auszahlungen für den Erwerb von Finanzanlagevermögen und von Wertpapieren des Umlaufvermögens	0,00	0,00	0	0	0	0
+	anteilige Auszahlungen für Investitionsförderungsmaßnahmen	0,00	0,00	0	0	0	0
+	anteilige Auszahlungen für sonstige Investitionstätigkeit	0,00	0,00	0	0	0	0
=	<b>anteilige Auszahlungen für Investitionstätigkeit</b>	<b>0,00</b>	<b>200,00</b>	<b>0</b>	<b>0</b>	<b>0</b>	<b>0</b>
=	<b>anteiliger Zahlungsmittelsaldo aus Investitionstätigkeit (Nummer 6 J. Nummer 7)</b>	<b>0,00</b>	<b>-200,00</b>	<b>0</b>	<b>0</b>	<b>0</b>	<b>0</b>
8	= <b>anteilig veranschlagter Finanzierungsmittelüberschuss/-bedarf (Nummer 5 + Nummer 6 J. Nummer 7)</b>	<b>-102.217,48</b>	<b>-127.500,00</b>	<b>-117.950</b>	<b>-101.600</b>	<b>-103.800</b>	<b>-106.050</b>

CIP-KD / OKHH6

Rel. 4.2.12 (Update 5) (01.03.2024)

# TOP 14 - Anlage zu Beschlussvorlage 073/2024 - Haushaltssatzung 2024



## Teilfinanzhaushalt - A. Zahlungsübersicht (Blatt 2) 2024

Gemeinde: 12 Lengsfeld

Seite : 266

Datum: 23.05.2024

Uhrzeit: 09:18:09

Tagesordnung

öffentlich

Hauptproduktbereich	1	Innere Verwaltung
Produktbereich	11	Innere Verwaltung
Produktgruppe	111	Verwaltungssteuerung und -service
Produktuntergruppe	1111	Finanz- und Hauptverwaltung
Produkt	111120	Hauptverwaltung

Einzahlungs- und Auszahlungsarten		Ergebnis des Vorvorjahres	Ansatz des Vorjahres (laufendes Haushaltsjahr)	Ansatz des Haushaltsjahres (Planjahr)	Ansatz des ersten dem HHJ folgenden Jahres	Ansatz des zweiten dem HHJ folgenden Jahres	Ansatz des dritten dem HHJ folgenden Jahres	
		2022	2023	2024	2025	2026	2027	
		Euro	Euro	Euro	Euro	Euro	Euro	
		1	2	3	4	5	6	
8	=	anteilig veranschlagter Finanzierungsmittelüberschuss/-bedarf (Nummer 5 + Nummer 6 J. Nummer 7)	-102.217,48	-127.500,00	-117.950	-101.600	-103.800	-106.050
	+	anteilige Einzahlungen aus übertragenen Ermächtigungen (ohne Einzahlungen aus übertragenen Kreditermächtigungen)	0,00	0,00	0	0	0	0
	-	anteilige Auszahlungen aus übertragenen Ermächtigungen	0,00	0,00	0	0	0	0
<b>Investitionsmaßnahmen von geringer finanzieller Bedeutung, bei denen keine Verpflichtungsermächtigungen veranschlagt sind</b>								
Summe der investiven Einzahlungen		0,00	0,00	0	0	0	0	0
Summe der investiven Auszahlungen		0,00	200,00	0	0	0	0	0
		78321000 Erwerb von zu aktivierenden beweglichen Vermögensgegenständen	0,00	200,00	0	0	0	0
<b>Saldo (Summe der investiven Einzahlungen J. Summe der investiven Auszahlungen)</b>		<b>0,00</b>	<b>-200,00</b>	<b>0</b>	<b>0</b>	<b>0</b>	<b>0</b>	<b>0</b>

CIP-KD / OKHH6

Rel. 4.2.12 (Update 5) (01.03.2024)

# TOP 14 - Anlage zu Beschlussvorlage 073/2024 - Haushaltssatzung 2024



## Teilfinanzhaushalt - A. Zahlungsübersicht 2024

Gemeinde: 12 Lengelfeld

Seite : 267

Datum: 23.05.2024

Uhrzeit: 09:18:09

Tagesordnung

öffentlich

Hauptproduktbereich	1	Innere Verwaltung
Produktbereich	11	Innere Verwaltung
Produktgruppe	111	Verwaltungssteuerung und -service
Produktuntergruppe	1112	Gebäude- und Liegenschaftsmanagement
Produkt	111210	Gebäude- und Liegenschaftsmanagement

Einzahlungs- und Auszahlungsarten	Ergebnis des Vorvorjahres	Ansatz des Vorjahres (laufendes Haushaltsjahr)	Ansatz des Haushaltsjahres (Planjahr)	Ansatz des ersten dem HHJ folgenden Jahres	Ansatz des zweiten dem HHJ folgenden Jahres	Ansatz des dritten dem HHJ folgenden Jahres
	2022	2023	2024	2025	2026	2027
	Euro	Euro	Euro	Euro	Euro	Euro
	1	2	3	4	5	6
1	0,00	0,00	0	0	0	0
+ anteilige Steuern und ähnliche Abgaben	7.300,00	0,00	0	0	0	0
61410000 Zuweisungen und Zuschüsse für laufende Zwecke - Land	7.300,00	0,00	0	0	0	0
+ anteilige sonstige Transfereinzahlungen	0,00	0,00	0	0	0	0
+ anteilige öffentlich-rechtliche Leistungsentgelte, ausgenommen Investitionsbeiträge	2.451,00	3.500,00	3.500	3.500	3.500	3.500
63114900 Sonstiges lt. Kostensatzung	2.451,00	3.500,00	3.500	3.500	3.500	3.500
+ anteilige privatrechtliche Leistungsentgelte	35.143,33	49.300,00	38.300	40.300	40.300	40.300
64111900 Sonstige Mieten	665,42	700,00	700	700	700	700
64112000 Pachten	22.647,35	30.000,00	30.000	30.000	30.000	30.000
64112100 Erbpacht	4.005,90	4.000,00	2.000	4.000	4.000	4.000
64211000 Verkauf	5.941,08	14.600,00	5.600	5.600	5.600	5.600
64612100 Ersätze - Sonstige	1.883,58	0,00	0	0	0	0
+ anteilige Kostenerstattungen, Kostenumlagen	0,00	0,00	0	0	0	0
+ anteilige Zinsen und ähnliche Einzahlungen	0,00	0,00	0	0	0	0
+ anteilige sonstige haushaltswirksame Einzahlungen aus laufender Verwaltungstätigkeit	0,00	0,00	0	0	0	0
<b>2 = anteilige Einzahlungen aus laufender Verwaltungstätigkeit</b>	<b>44.894,33</b>	<b>52.800,00</b>	<b>41.800</b>	<b>43.800</b>	<b>43.800</b>	<b>43.800</b>
3	137.411,94	126.600,00	147.700	151.150	154.850	158.900
70121000 Dienstausszahlungen für Arbeitnehmer	111.188,95	100.000,00	116.900	121.650	124.700	127.900
70221000 Beiträge zu Versorgungskassen für Arbeitnehmer	4.127,99	4.600,00	5.250	4.950	5.050	5.200
70321000 Beiträge zur gesetzlichen Sozialversicherung für Arbeitnehmer	22.095,00	22.000,00	25.550	24.550	25.100	25.800
+ anteilige Versorgungsauszahlungen	0,00	0,00	0	0	0	0
+ anteilige Auszahlungen für Sach- und Dienstleistungen	622.253,05	968.847,00	746.429	516.539	515.439	515.439
72111200 Eigene GS'e - Unterhaltung der baulichen Anlagen	202.589,23	483.450,00	260.850	95.800	95.800	95.800
72112200 Fremde GS'e - Unterhaltung der baulichen Anlagen	393,30	300,00	500	300	300	300
72113200 Betriebsvorrichtungen - Unterhaltung	4.698,79	15.700,00	18.700	8.300	8.300	8.300
72211100 Eigene GS'e - Unterhaltung des sonstigen unbeweglichen Vermögens	1.487,93	0,00	0	0	0	0
72311000 Mieten	360,00	500,00	3.600	500	500	500
72312000 Pachten	223,39	400,00	400	400	400	400
72313000 Erbpachten	2.313,12	2.350,00	2.350	2.350	2.350	2.350
72411000 Grundsteuern	8.001,46	7.543,00	7.148	7.148	7.148	7.148
72412100 Strom	71.751,17	99.510,00	104.050	104.050	104.050	104.050
72412200 Gas/ Heizung	143.866,91	113.150,00	121.400	119.100	119.100	119.100
72413000 Wasser/ Abwasser	23.088,93	30.650,00	31.990	31.990	31.990	31.990
72414000 Versicherungen	49.727,46	54.354,00	73.001	51.701	51.701	51.701
72415000 Sonstige Bewirtschaftungskosten	110.352,46	153.440,00	119.190	92.050	92.100	92.100
72415001 Sonstige Bewirtschaftungskosten - BgA - steuerfrei	477,39	0,00	0	0	0	0

CIP-KD / OKHH6

Rel. 4.2.12 (Update 5) (01.03.2024)

# TOP 14 - Anlage zu Beschlussvorlage 073/2024 - Haushaltssatzung 2024



## Teilfinanzhaushalt - A. Zahlungsübersicht 2024

Gemeinde: 12 Lengsfeld

Seite : 268

Datum: 23.05.2024

Uhrzeit: 09:18:09

Tagesordnung

öffentlich

Hauptproduktbereich	1	Innere Verwaltung
Produktbereich	11	Innere Verwaltung
Produktgruppe	111	Verwaltungssteuerung und -service
Produktuntergruppe	1112	Gebäude- und Liegenschaftsmanagement
Produkt	111210	Gebäude- und Liegenschaftsmanagement

Einzahlungs- und Auszahlungsarten		Ergebnis des Vorvorjahres	Ansatz des Vorjahres (laufendes Haushaltsjahr)	Ansatz des Haushaltsjahres (Planjahr)	Ansatz des ersten dem HHJ folgenden Jahres	Ansatz des zweiten dem HHJ folgenden Jahres	Ansatz des dritten dem HHJ folgenden Jahres
		2022	2023	2024	2025	2026	2027
		Euro	Euro	Euro	Euro	Euro	Euro
		1	2	3	4	5	6
	72511000 Betriebs- und Schmierstoffe	0,00	300,00	300	300	300	300
	72531000 Geringwertige Vermögensgegenstände	414,56	0,00	700	0	0	0
	72551000 Unterhaltung des sonstigen beweglichen Vermögens	385,84	5.300,00	350	300	300	300
	72612000 Besondere Auszahlungen für Beschäftigte - Aus- und Fortbildung	1.685,64	900,00	900	1.600	500	500
	72612100 Besondere Auszahlungen für Beschäftigte - Aus- und Fortbildung - Reisekosten	0,00	200,00	200	250	200	200
	72613000 Besondere Auszahlungen für Beschäftigte - Dienst- und Schutzkleidung	435,47	800,00	800	400	400	400
	+ anteilige Zinsen und sonstige Finanzauszahlungen	0,00	0,00	0	0	0	0
	+ anteilige Transferauszahlungen aus laufender Verwaltungstätigkeit	0,00	5.000,00	0	0	0	0
	73120000 Zuweisungen und Zuschüsse für laufende Zwecke - Gemeinden/GV	0,00	5.000,00	0	0	0	0
	+ sonstige haushaltswirksame Auszahlungen aus laufender Verwaltungstätigkeit	6.015,86	17.800,00	9.350	7.650	7.650	8.650
	74221000 Leiharbeitskräfte	2.570,75	0,00	0	0	0	0
	74293000 Mitgliedsbeiträge	0,00	5.500,00	1.000	0	0	1.000
	74313000 Post- und Fernmeldegebühren	1.687,02	1.900,00	1.950	1.450	1.450	1.450
	74315000 Sachverständigenkosten und Gerichtskosten u. ä.	472,75	8.000,00	6.000	6.000	6.000	6.000
	74317000 Sonstige Geschäftsauszahlungen	760,11	2.400,00	400	200	200	200
	74415019 Abzugsfähige Vorsteuer - 19%	525,23	0,00	0	0	0	0
4	= anteilige Auszahlungen aus laufender Verwaltungstätigkeit	765.680,85	1.118.247,00	903.479	675.339	677.939	682.989
5	= anteiliger Zahlungsmittelsaldo aus laufender Verwaltungstätigkeit (Nummer 2 .J. Nummer 4)	-720.786,52	-1.065.447,00	-861.679	-631.539	-634.139	-639.189
6	anteilige Einzahlungen aus Investitionszuwendungen	218.183,62	1.105.940,00	493.800	0	0	2.640.000
	68119000 Sonstige Investitionszuwendungen - Land darunter : investive Schlüsselzuweisungen	218.183,62	1.105.940,00	493.800	0	0	2.640.000
	+ anteilige Einzahlungen aus Investitionsbeiträgen und ähnlichen Entgelten für Investitionstätigkeit	0,00	0,00	0	0	0	0
	+ anteilige Einzahlungen aus der Veräußerung von immateriellen Vermögensgegenständen	0,00	0,00	0	0	0	0
	+ anteilige Einzahlungen aus der Veräußerung von Grundstücken, Gebäuden und sonstigen unbeweglichen Vermögensgegenständen	129.122,00	96.000,00	150.000	0	0	0
	68211000 Veräußerung von unbeweglichen Vermögensgegenständen	129.122,00	96.000,00	150.000	0	0	0
	+ anteilige Einzahlungen aus der Veräußerung von übrigen Sachanlagevermögen	0,00	8.000,00	17.500	0	0	0
	68321000 Veräußerung von aktivierten beweglichen Vermögensgegenständen	0,00	8.000,00	17.500	0	0	0
	+ anteilige Einzahlungen aus der Veräußerung von Finanzanlagevermögen und von Wertpapieren des Umlaufvermögens	0,00	0,00	0	0	0	0

CIP-KD / OKHH6

Rel. 4.2.12 (Update 5) (01.03.2024)

# TOP 14 - Anlage zu Beschlussvorlage 073/2024 - Haushaltssatzung 2024



## Teilfinanzhaushalt - A. Zahlungsübersicht 2024

Gemeinde: 12 Lengsfeld

Seite : 269

Datum: 23.05.2024

Uhrzeit: 09:18:09

Tagesordnung

öffentlich

Hauptproduktbereich	1	Innere Verwaltung
Produktbereich	11	Innere Verwaltung
Produktgruppe	111	Verwaltungssteuerung und -service
Produktuntergruppe	1112	Gebäude- und Liegenschaftsmanagement
Produkt	111210	Gebäude- und Liegenschaftsmanagement

Einzahlungs- und Auszahlungsarten		Ergebnis des Vorvorjahres	Ansatz des Vorjahres (laufendes Haushaltsjahr)	Ansatz des Haushaltsjahres (Planjahr)	Ansatz des ersten dem HHJ folgenden Jahres	Ansatz des zweiten dem HHJ folgenden Jahres	Ansatz des dritten dem HHJ folgenden Jahres	
		2022	2023	2024	2025	2026	2027	
		Euro	Euro	Euro	Euro	Euro	Euro	
		1	2	3	4	5	6	
	+	anteilige Einzahlungen für sonstige Investitionstätigkeit	0,00	0,00	0	0	0	0
	=	<b>anteilige Einzahlungen für Investitionstätigkeit</b>	<b>347.305,62</b>	<b>1.209.940,00</b>	<b>661.300</b>	<b>0</b>	<b>0</b>	<b>2.640.000</b>
7		anteilige Auszahlungen für den Erwerb von immateriellen Vermögensgegenständen	0,00	0,00	0	0	0	0
	+	anteilige Auszahlungen für den Erwerb von Grundstücken, Gebäuden und sonstigen unbeweglichen Vermögensgegenständen	3.965,54	21.000,00	0	0	0	0
		<i>78211000 Erwerb von unbeweglichen Vermögensgegenständen</i>	3.965,54	21.000,00	0	0	0	0
	+	anteilige Auszahlungen für Baumaßnahmen	128.511,25	1.591.000,00	818.000	2.080.000	1.500.000	1.500.000
		<i>78511000 Hochbaumaßnahmen</i>	128.511,25	591.000,00	818.000	2.080.000	1.500.000	1.500.000
		<i>78512000 Tiefbaumaßnahmen</i>	0,00	1.000.000,00	0	0	0	0
	+	anteilige Auszahlungen für den Erwerb von übrigen Sachanlagevermögen	6.236,99	51.000,00	91.000	0	0	0
		<i>78321000 Erwerb von zu aktivierenden beweglichen Vermögensgegenständen</i>	6.236,99	51.000,00	91.000	0	0	0
	+	anteilige Auszahlungen für den Erwerb von Finanzanlagevermögen und von Wertpapieren des Umlaufvermögens	0,00	0,00	0	0	0	0
	+	anteilige Auszahlungen für Investitionsförderungsmaßnahmen	0,00	0,00	0	0	0	0
	+	anteilige Auszahlungen für sonstige Investitionstätigkeit	0,00	0,00	0	0	0	0
	=	<b>anteilige Auszahlungen für Investitionstätigkeit</b>	<b>138.713,78</b>	<b>1.663.000,00</b>	<b>909.000</b>	<b>2.080.000</b>	<b>1.500.000</b>	<b>1.500.000</b>
	=	<b>anteiliger Zahlungsmittelsaldo aus Investitionstätigkeit (Nummer 6 .J. Nummer 7)</b>	<b>208.591,84</b>	<b>-453.060,00</b>	<b>-247.700</b>	<b>-2.080.000</b>	<b>-1.500.000</b>	<b>1.140.000</b>
8	=	<b>anteilig veranschlagter Finanzierungsmittelüberschuss/-bedarf (Nummer 5 + Nummer 6 .J. Nummer 7)</b>	<b>-512.194,68</b>	<b>-1.518.507,00</b>	<b>-1.109.379</b>	<b>-2.711.539</b>	<b>-2.134.139</b>	<b>500.811</b>

CIP-KD / OKHH6

Rel. 4.2.12 (Update 5) (01.03.2024)

# TOP 14 - Anlage zu Beschlussvorlage 073/2024 - Haushaltssatzung 2024



## Teilfinanzhaushalt - A. Zahlungsübersicht (Blatt 2) 2024

Gemeinde: 12 Lengsfeld

Seite : 270

Datum: 23.05.2024

Uhrzeit: 09:18:09

Tagesordnung

öffentlich

Hauptproduktbereich	1	Innere Verwaltung
Produktbereich	11	Innere Verwaltung
Produktgruppe	111	Verwaltungssteuerung und -service
Produktuntergruppe	1112	Gebäude- und Liegenschaftsmanagement
Produkt	111210	Gebäude- und Liegenschaftsmanagement

Einzahlungs- und Auszahlungsarten		Ergebnis des Vorvorjahres	Ansatz des Vorjahres (laufendes Haushaltsjahr)	Ansatz des Haushaltsjahres (Planjahr)	Ansatz des ersten dem HHJ folgenden Jahres	Ansatz des zweiten dem HHJ folgenden Jahres	Ansatz des dritten dem HHJ folgenden Jahres	
		2022	2023	2024	2025	2026	2027	
		Euro	Euro	Euro	Euro	Euro	Euro	
		1	2	3	4	5	6	
<b>8</b>	<b>=</b>	<b>anteilig veranschlagter Finanzierungsmittelüberschuss/-bedarf (Nummer 5 + Nummer 6 J. Nummer 7)</b>	<b>-512.194,68</b>	<b>-1.518.507,00</b>	<b>-1.109.379</b>	<b>-2.711.539</b>	<b>-2.134.139</b>	<b>500.811</b>
	<b>+</b>	anteilige Einzahlungen aus übertragenen Ermächtigungen (ohne Einzahlungen aus übertragenen Kreditermächtigungen)	0,00	0,00	0	0	0	0
	<b>-</b>	anteilige Auszahlungen aus übertragenen Ermächtigungen	0,00	0,00	0	0	0	0
<b>Investitionsmaßnahmen von geringer finanzieller Bedeutung, bei denen keine Verpflichtungsermächtigungen veranschlagt sind</b>								
Summe der investiven Einzahlungen		132.122,00	159.940,00	167.500	0	0	0	0
	68119000 Sonstige Investitionszuwendungen - Land	218.183,62	1.105.940,00	493.800	0	0	0	2.640.000
	68211000 Veräußerung von unbeweglichen Vermögensgegenständen	129.122,00	96.000,00	150.000	0	0	0	0
	68321000 Veräußerung von aktivierten beweglichen Vermögensgegenständen	0,00	8.000,00	17.500	0	0	0	0
Summe der investiven Auszahlungen		10.202,53	157.000,00	134.000	0	0	0	0
	78211000 Erwerb von unbeweglichen Vermögensgegenständen	3.965,54	21.000,00	0	0	0	0	0
	78321000 Erwerb von zu aktivierenden beweglichen Vermögensgegenständen	6.236,99	51.000,00	91.000	0	0	0	0
	78511000 Hochbaumaßnahmen	128.511,25	591.000,00	818.000	2.080.000	1.500.000	1.500.000	1.500.000
	78512000 Tiefbaumaßnahmen	0,00	1.000.000,00	0	0	0	0	0
<b>Saldo (Summe der investiven Einzahlungen J. Summe der investiven Auszahlungen)</b>		<b>121.919,47</b>	<b>2.940,00</b>	<b>33.500</b>	<b>0</b>	<b>0</b>	<b>0</b>	<b>0</b>

CIP-KD / OKHH6

Rel. 4.2.12 (Update 5) (01.03.2024)



# TOP 14 - Anlage zu Beschlussvorlage 073/2024 - Haushaltssatzung 2024



## Teilfinanzhaushalt - A. Zahlungsübersicht 2024

Gemeinde: 12 Lengelfeld

Seite : 271

Datum: 23.05.2024

Uhrzeit: 09:18:09

Tagesordnung

öffentlich

Hauptproduktbereich	1	Innere Verwaltung
Produktbereich	11	Innere Verwaltung
Produktgruppe	111	Verwaltungssteuerung und -service
Produktuntergruppe	1113	Baubetriebshof
Produkt	111310	Baubetriebshof

Einzahlungs- und Auszahlungsarten	Ergebnis des Vorvorjahres	Ansatz des Vorjahres (laufendes Haushaltsjahr)	Ansatz des Haushaltsjahres (Planjahr)	Ansatz des ersten dem HHJ folgenden Jahres	Ansatz des zweiten dem HHJ folgenden Jahres	Ansatz des dritten dem HHJ folgenden Jahres
	2022	2023	2024	2025	2026	2027
	Euro	Euro	Euro	Euro	Euro	Euro
	1	2	3	4	5	6
1	anteilige Steuern und ähnliche Abgaben	0,00	0,00	0	0	0
+	anteilige Zuwendungen und Umlagen für laufende Verwaltungstätigkeit	100,00	0,00	0	0	0
	61480000 Zuweisungen und Zuschüsse für laufende Zwecke - Übrige Bereiche	100,00	0,00	0	0	0
+	anteilige sonstige Transfereinzahlungen	0,00	0,00	0	0	0
+	anteilige öffentlich-rechtliche Leistungsentgelte, ausgenommen Investitionsbeiträge	0,00	0,00	0	0	0
+	anteilige privatrechtliche Leistungsentgelte	2.857,16	3.000,00	5.000	5.000	5.000
	64211000 Verkauf	1.130,23	1.000,00	1.500	1.500	1.500
	64612100 Ersätze - Sonstige	643,18	500,00	500	500	500
	64613000 Entgelte - Bauhof	1.083,75	1.500,00	3.000	3.000	3.000
+	anteilige Kostenerstattungen, Kostenumlagen	0,00	0,00	0	0	0
+	anteilige Zinsen und ähnliche Einzahlungen	0,00	0,00	0	0	0
+	anteilige sonstige haushaltswirksame Einzahlungen aus laufender Verwaltungstätigkeit	0,00	0,00	0	0	0
2	= <b>anteilige Einzahlungen aus laufender Verwaltungstätigkeit</b>	<b>2.957,16</b>	<b>3.000,00</b>	<b>5.000</b>	<b>5.000</b>	<b>5.000</b>
3	anteilige Personalauszahlungen	593.490,47	636.300,00	675.300	692.200	709.500
	70121000 Dienstausszahlungen für Arbeitnehmer	481.933,08	548.500,00	544.800	558.400	572.300
	70221000 Beiträge zu Versorgungskassen für Arbeitnehmer	17.535,97	22.800,00	21.800	22.400	23.000
	70321000 Beiträge zur gesetzlichen Sozialversicherung für Arbeitnehmer	94.021,42	65.000,00	108.700	111.400	114.200
+	anteilige Versorgungsauszahlungen	0,00	0,00	0	0	0
+	anteilige Auszahlungen für Sach- und Dienstleistungen	103.976,12	113.300,00	111.100	102.000	93.000
	72311000 Mieten	267,75	500,00	500	500	500
	72415000 Sonstige Bewirtschaftungskosten	879,56	1.500,00	1.500	1.000	1.000
	72511000 Betriebs- und Schmierstoffe	39.819,51	40.000,00	35.000	35.000	35.000
	72512000 Unterhaltung und Instandsetzung	33.215,80	33.000,00	35.000	33.000	33.000
	72513000 Steuern	770,83	800,00	800	800	800
	72514000 Versicherungen	8.305,72	9.000,00	10.000	10.000	10.000
	72531000 Geringwertige Vermögensgegenstände	4.964,01	6.000,00	6.000	6.000	6.000
	72551000 Unterhaltung des sonstigen beweglichen Vermögens	6.946,35	10.000,00	9.000	10.000	10.000
	72612000 Besondere Auszahlungen für Beschäftigte - Aus- und Fortbildung	3.645,44	6.000,00	6.000	2.000	2.000
	72612100 Besondere Auszahlungen für Beschäftigte - Aus- und Fortbildung - Reisekosten	170,80	500,00	500	500	500
	72613000 Besondere Auszahlungen für Beschäftigte - Dienst- und Schutzkleidung	4.502,76	5.000,00	6.000	3.000	3.000
	72711000 Besondere Verwaltungs- und Betriebsauszahlungen	487,59	1.000,00	800	200	200
+	anteilige Zinsen und sonstige Finanzauszahlungen	0,00	0,00	0	0	0
+	anteilige Transferauszahlungen aus laufender Verwaltungstätigkeit	0,00	0,00	0	0	0

CIP-KD / OKHH6

Rel. 4.2.12 (Update 5) (01.03.2024)

# TOP 14 - Anlage zu Beschlussvorlage 073/2024 - Haushaltssatzung 2024



## Teilfinanzhaushalt - A. Zahlungsübersicht 2024

Gemeinde: 12 Lengsfeld

Seite : 272

Datum: 23.05.2024

Uhrzeit: 09:18:09

Tagesordnung

öffentlich

Hauptproduktbereich	1	Innere Verwaltung
Produktbereich	11	Innere Verwaltung
Produktgruppe	111	Verwaltungssteuerung und -service
Produktuntergruppe	1113	Baubetriebshof
Produkt	111310	Baubetriebshof

Einzahlungs- und Auszahlungsarten		Ergebnis des Vorvorjahres	Ansatz des Vorjahres (laufendes Haushaltsjahr)	Ansatz des Haushaltsjahres (Planjahr)	Ansatz des ersten dem HHJ folgenden Jahres	Ansatz des zweiten dem HHJ folgenden Jahres	Ansatz des dritten dem HHJ folgenden Jahres
		2022	2023	2024	2025	2026	2027
		Euro	Euro	Euro	Euro	Euro	Euro
		1	2	3	4	5	6
+	sonstige haushaltswirksame Auszahlungen aus laufender Verwaltungstätigkeit	5.237,70	8.200,00	7.750	3.950	3.950	3.950
	74311000 Bürobedarf	1.233,73	2.000,00	2.000	100	100	100
	74311100 EDV-Material	91,89	1.000,00	2.000	100	100	100
	74313000 Post- und Fernmeldegebühren	1.812,14	2.500,00	1.900	1.900	1.900	1.900
	74314000 Sonstige Reisekosten	28,00	200,00	50	50	50	50
	74317000 Sonstige Geschäftsauszahlungen	2.071,94	2.500,00	1.800	1.800	1.800	1.800
4	= Anteilige Auszahlungen aus laufender Verwaltungstätigkeit	702.704,29	757.800,00	794.150	798.150	815.450	824.150
5	= Anteiliger Zahlungsmittelsaldo aus laufender Verwaltungstätigkeit (Nummer 2 ./i. Nummer 4)	-699.747,13	-754.800,00	-789.150	-793.150	-810.450	-819.150
6	anteilige Einzahlungen aus Investitionszuwendungen	0,00	0,00	0	0	0	0
	darunter :						
	investive Schlüsselzuweisungen	0,00	0,00	0	0	0	0
+	anteilige Einzahlungen aus Investitionsbeiträgen und ähnlichen Entgelten für Investitionstätigkeit	0,00	0,00	0	0	0	0
+	anteilige Einzahlungen aus der Veräußerung von immateriellen Vermögensgegenständen	0,00	0,00	0	0	0	0
+	anteilige Einzahlungen aus der Veräußerung von Grundstücken, Gebäuden und sonstigen unbeweglichen Vermögensgegenständen	0,00	0,00	0	0	0	0
+	anteilige Einzahlungen aus der Veräußerung von übrigen Sachanlagevermögen	0,00	1.500,00	1.500	1.500	1.500	1.500
	68321000 Veräußerung von aktivierten beweglichen Vermögensgegenständen	0,00	1.500,00	1.500	1.500	1.500	1.500
+	anteilige Einzahlungen aus der Veräußerung von Finanzanlagevermögen und von Wertpapieren des Umlaufvermögens	0,00	0,00	0	0	0	0
+	anteilige Einzahlungen für sonstige Investitionstätigkeit	0,00	0,00	0	0	0	0
=	anteilige Einzahlungen für Investitionstätigkeit	0,00	1.500,00	1.500	1.500	1.500	1.500
7	anteilige Auszahlungen für den Erwerb von immateriellen Vermögensgegenständen	0,00	0,00	0	0	0	0
+	anteilige Auszahlungen für den Erwerb von Grundstücken, Gebäuden und sonstigen unbeweglichen Vermögensgegenständen	0,00	0,00	0	0	0	0
+	anteilige Auszahlungen für Baumaßnahmen	0,00	0,00	0	0	0	0
+	anteilige Auszahlungen für den Erwerb von übrigen Sachanlagevermögen	232.668,35	310.000,00	350.000	0	0	0
	78321000 Erwerb von zu aktivierenden beweglichen Vermögensgegenständen	232.668,35	310.000,00	350.000	0	0	0
+	anteilige Auszahlungen für den Erwerb von Finanzanlagevermögen und von Wertpapieren des Umlaufvermögens	0,00	0,00	0	0	0	0
+	anteilige Auszahlungen für Investitionsförderungsmaßnahmen	0,00	0,00	0	0	0	0
+	anteilige Auszahlungen für sonstige Investitionstätigkeit	0,00	0,00	0	0	0	0

CIP-KD / OKHH6

Rel. 4.2.12 (Update 5) (01.03.2024)



**Teilfinanzhaushalt - A. Zahlungsübersicht 2024**

Gemeinde: 12 Lengelfeld

Seite : 273

Datum: 23.05.2024

Uhrzeit: 09:18:09

Tagesordnung

öffentlich

Hauptproduktbereich	1	Innere Verwaltung
Produktbereich	11	Innere Verwaltung
Produktgruppe	111	Verwaltungssteuerung und -service
Produktuntergruppe	1113	Baubetriebshof
Produkt	111310	Baubetriebshof

Einzahlungs- und Auszahlungsarten		Ergebnis des Vorvorjahres	Ansatz des Vorjahres (laufendes Haushaltsjahr)	Ansatz des Haushaltsjahres (Planjahr)	Ansatz des ersten dem HHJ folgenden Jahres	Ansatz des zweiten dem HHJ folgenden Jahres	Ansatz des dritten dem HHJ folgenden Jahres
		2022	2023	2024	2025	2026	2027
		Euro	Euro	Euro	Euro	Euro	Euro
		1	2	3	4	5	6
=	anteilige Auszahlungen für Investitionstätigkeit	232.668,35	310.000,00	350.000	0	0	0
=	anteiliger Zahlungsmittelsaldo aus Investitionstätigkeit (Nummer 6 .J. Nummer 7)	-232.668,35	-308.500,00	-348.500	1.500	1.500	1.500
8	= anteilig veranschlagter Finanzierungsmittelüberschuss/-bedarf (Nummer 5 + Nummer 6 .J. Nummer 7)	-932.415,48	-1.063.300,00	-1.137.650	-791.650	-808.950	-817.650

# TOP 14 - Anlage zu Beschlussvorlage 073/2024 - Haushaltssatzung 2024



## Teilfinanzhaushalt - A. Zahlungsübersicht (Blatt 2) 2024

Gemeinde: 12 Lengsfeld

Seite : 274

Datum: 23.05.2024

Uhrzeit: 09:18:09

Tagesordnung

öffentlich

Hauptproduktbereich	1	Innere Verwaltung
Produktbereich	11	Innere Verwaltung
Produktgruppe	111	Verwaltungssteuerung und -service
Produktuntergruppe	1113	Baubetriebshof
Produkt	111310	Baubetriebshof

Einzahlungs- und Auszahlungsarten		Ergebnis des Vorvorjahres	Ansatz des Vorjahres (laufendes Haushaltsjahr)	Ansatz des Haushaltsjahres (Planjahr)	Ansatz des ersten dem HHJ folgenden Jahres	Ansatz des zweiten dem HHJ folgenden Jahres	Ansatz des dritten dem HHJ folgenden Jahres	
		2022	2023	2024	2025	2026	2027	
		Euro	Euro	Euro	Euro	Euro	Euro	
		1	2	3	4	5	6	
<b>8</b>	<b>=</b>	<b>anteilig veranschlagter Finanzierungsmittelüberschuss/-bedarf (Nummer 5 + Nummer 6 .J. Nummer 7)</b>	<b>-932.415,48</b>	<b>-1.063.300,00</b>	<b>-1.137.650</b>	<b>-791.650</b>	<b>-808.950</b>	<b>-817.650</b>
	<b>+</b>	anteilige Einzahlungen aus übertragenen Ermächtigungen (ohne Einzahlungen aus übertragenen Kreditermächtigungen)	0,00	0,00	0	0	0	0
	<b>-</b>	anteilige Auszahlungen aus übertragenen Ermächtigungen	0,00	0,00	0	0	0	0
<b>Investitionsmaßnahmen von geringer finanzieller Bedeutung, bei denen keine Verpflichtungsermächtigungen veranschlagt sind</b>								
		Summe der investiven Einzahlungen	0,00	1.500,00	1.500	1.500	1.500	1.500
		68321000 Veräußerung von aktivierten beweglichen Vermögensgegenständen	0,00	1.500,00	1.500	1.500	1.500	1.500
		Summe der investiven Auszahlungen	232.668,35	310.000,00	350.000	0	0	0
		78321000 Erwerb von zu aktivierenden beweglichen Vermögensgegenständen	232.668,35	310.000,00	350.000	0	0	0
		<b>Saldo (Summe der investiven Einzahlungen .J. Summe der investiven Auszahlungen)</b>	<b>-232.668,35</b>	<b>-308.500,00</b>	<b>-348.500</b>	<b>1.500</b>	<b>1.500</b>	<b>1.500</b>

CIP-KD / OKHH6

Rel. 4.2.12 (Update 5) (01.03.2024)

# TOP 14 - Anlage zu Beschlussvorlage 073/2024 - Haushaltssatzung 2024



## Teilfinanzhaushalt - A. Zahlungsübersicht 2024

Gemeinde: 12 Lengsfeld

Seite : 275

Datum: 23.05.2024

Uhrzeit: 09:18:09

Tagesordnung

öffentlich

Hauptproduktbereich	1	Innere Verwaltung
Produktbereich	12	Sicherheit und Ordnung
Produktgruppe	121	Statistik und Wahlen
Produktuntergruppe	1211	Statistik und Wahlen
Produkt	121110	Statistik und Wahlen

Einzahlungs- und Auszahlungsarten		Ergebnis des Vorjahres	Ansatz des Vorjahres (laufendes Haushaltsjahr)	Ansatz des Haushaltsjahres (Planjahr)	Ansatz des ersten dem HHJ folgenden Jahres	Ansatz des zweiten dem HHJ folgenden Jahres	Ansatz des dritten dem HHJ folgenden Jahres
		2022	2023	2024	2025	2026	2027
		Euro	Euro	Euro	Euro	Euro	Euro
		1	2	3	4	5	6
1	anteilige Steuern und ähnliche Abgaben	0,00	0,00	0	0	0	0
	+ anteilige Zuwendungen und Umlagen für laufende Verwaltungstätigkeit	0,00	0,00	0	0	0	0
	+ anteilige sonstige Transfereinzahlungen	0,00	0,00	0	0	0	0
	+ anteilige öffentlich-rechtliche Leistungsentgelte, ausgenommen Investitionsbeiträge	0,00	0,00	0	0	0	0
	+ anteilige privatrechtliche Leistungsentgelte	0,00	0,00	0	0	0	0
	+ anteilige Kostenerstattungen, Kostenumlagen	4.966,89	0,00	10.000	5.500	0	0
	64811000 Kostenerstattungen und Kostenumlagen - Land - Wahlen	4.966,89	0,00	10.000	5.500	0	0
	+ anteilige Zinsen und ähnliche Einzahlungen	0,00	0,00	0	0	0	0
	+ anteilige sonstige haushaltswirksame Einzahlungen aus laufender Verwaltungstätigkeit	0,00	0,00	0	0	0	0
2	= <b>anteilige Einzahlungen aus laufender Verwaltungstätigkeit</b>	<b>4.966,89</b>	<b>0,00</b>	<b>10.000</b>	<b>5.500</b>	<b>0</b>	<b>0</b>
3	anteilige Personalauszahlungen	0,00	0,00	0	0	0	0
	+ anteilige Versorgungsauszahlungen	0,00	0,00	0	0	0	0
	+ anteilige Auszahlungen für Sach- und Dienstleistungen	0,00	0,00	0	0	0	0
	+ anteilige Zinsen und sonstige Finanzauszahlungen	0,00	0,00	0	0	0	0
	+ anteilige Transferauszahlungen aus laufender Verwaltungstätigkeit	0,00	0,00	0	0	0	0
	+ sonstige haushaltswirksame Auszahlungen aus laufender Verwaltungstätigkeit	13.267,59	0,00	22.000	23.500	0	0
	74214000 Aufwandsentschädigung bei Wahlen	7.175,00	0,00	9.000	12.500	0	0
	74292000 Vermischte Auszahlungen	3.233,24	0,00	7.000	5.000	0	0
	74313000 Post- und Fernmeldegebühren	2.859,35	0,00	6.000	6.000	0	0
4	= <b>anteilige Auszahlungen aus laufender Verwaltungstätigkeit</b>	<b>13.267,59</b>	<b>0,00</b>	<b>22.000</b>	<b>23.500</b>	<b>0</b>	<b>0</b>
5	= <b>anteiliger Zahlungsmittelsaldo aus laufender Verwaltungstätigkeit (Nummer 2 ./. Nummer 4)</b>	<b>-8.300,70</b>	<b>0,00</b>	<b>-12.000</b>	<b>-18.000</b>	<b>0</b>	<b>0</b>
6	anteilige Einzahlungen aus Investitionszuwendungen	0,00	0,00	0	0	0	0
	darunter :						
	investive Schlüsselzuweisungen	0,00	0,00	0	0	0	0
	+ anteilige Einzahlungen aus Investitionsbeiträgen und ähnlichen Entgelten für Investitionstätigkeit	0,00	0,00	0	0	0	0
	+ anteilige Einzahlungen aus der Veräußerung von immaterieller Vermögensgegenständen	0,00	0,00	0	0	0	0
	+ anteilige Einzahlungen aus der Veräußerung von Grundstücken, Gebäuden und sonstigen unbeweglichen Vermögensgegenständen	0,00	0,00	0	0	0	0
	+ anteilige Einzahlungen aus der Veräußerung von übrigem Sachanlagevermögen	0,00	0,00	0	0	0	0
	+ anteilige Einzahlungen aus der Veräußerung von Finanzanlagevermögen und von Wertpapieren des Umlaufvermögens	0,00	0,00	0	0	0	0

CIP-KD / OKHH6

Rel. 4.2.12 (Update 5) (01.03.2024)

# TOP 14 - Anlage zu Beschlussvorlage 073/2024 - Haushaltssatzung 2024



## Teilfinanzhaushalt - A. Zahlungsübersicht 2024

Gemeinde: 12 Lengsfeld

Seite : 276

Datum: 23.05.2024

Uhrzeit: 09:18:09

Tagesordnung

öffentlich

Hauptproduktbereich	1	Innere Verwaltung
Produktbereich	12	Sicherheit und Ordnung
Produktgruppe	121	Statistik und Wahlen
Produktuntergruppe	1211	Statistik und Wahlen
Produkt	121110	Statistik und Wahlen

Einzahlungs- und Auszahlungsarten		Ergebnis des Vorvorjahres	Ansatz des Vorjahres (laufendes Haushaltsjahr)	Ansatz des Haushaltsjahres (Planjahr)	Ansatz des ersten dem HHJ folgenden Jahres	Ansatz des zweiten dem HHJ folgenden Jahres	Ansatz des dritten dem HHJ folgenden Jahres	
		2022	2023	2024	2025	2026	2027	
		Euro	Euro	Euro	Euro	Euro	Euro	
		1	2	3	4	5	6	
	+	anteilige Einzahlungen für sonstige Investitionstätigkeit	0,00	0,00	0	0	0	0
	=	<b>anteilige Einzahlungen für Investitionstätigkeit</b>	<b>0,00</b>	<b>0,00</b>	<b>0</b>	<b>0</b>	<b>0</b>	<b>0</b>
7		anteilige Auszahlungen für den Erwerb von immateriellen Vermögensgegenständen	0,00	0,00	0	0	0	0
	+	anteilige Auszahlungen für den Erwerb von Grundstücken, Gebäuden und sonstigen unbeweglichen Vermögensgegenständen	0,00	0,00	0	0	0	0
	+	anteilige Auszahlungen für Baumaßnahmen	0,00	0,00	0	0	0	0
	+	anteilige Auszahlungen für den Erwerb von übrigen Sachanlagevermögen	0,00	0,00	0	0	0	0
	+	anteilige Auszahlungen für den Erwerb von Finanzanlagevermögen und von Wertpapieren des Umlaufvermögens	0,00	0,00	0	0	0	0
	+	anteilige Auszahlungen für Investitionsförderungsmaßnahmen	0,00	0,00	0	0	0	0
	+	anteilige Auszahlungen für sonstige Investitionstätigkeit	0,00	0,00	0	0	0	0
	=	<b>anteilige Auszahlungen für Investitionstätigkeit</b>	<b>0,00</b>	<b>0,00</b>	<b>0</b>	<b>0</b>	<b>0</b>	<b>0</b>
	=	<b>anteiliger Zahlungsmittelsaldo aus Investitionstätigkeit (Nummer 6 .J. Nummer 7)</b>	<b>0,00</b>	<b>0,00</b>	<b>0</b>	<b>0</b>	<b>0</b>	<b>0</b>
8	=	<b>anteilig veranschlagter Finanzierungsmittelüberschuss/-bedarf (Nummer 5 + Nummer 6 .J. Nummer 7)</b>	<b>-8.300,70</b>	<b>0,00</b>	<b>-12.000</b>	<b>-18.000</b>	<b>0</b>	<b>0</b>

CIP-KD / OKHH6

Rel. 4.2.12 (Update 5) (01.03.2024)

# TOP 14 - Anlage zu Beschlussvorlage 073/2024 - Haushaltssatzung 2024



## Teilfinanzhaushalt - A. Zahlungsübersicht (Blatt 2) 2024

Gemeinde: 12 Lengsfeld

Seite : 277

Datum: 23.05.2024

Uhrzeit: 09:18:09

Tagesordnung

öffentlich

Hauptproduktbereich	1	Innere Verwaltung
Produktbereich	12	Sicherheit und Ordnung
Produktgruppe	121	Statistik und Wahlen
Produktuntergruppe	1211	Statistik und Wahlen
Produkt	121110	Statistik und Wahlen

Einzahlungs- und Auszahlungsarten		Ergebnis des Vorvorjahres	Ansatz des Vorjahres (laufendes Haushaltsjahr)	Ansatz des Haushaltsjahres (Planjahr)	Ansatz des ersten dem HHJ folgenden Jahres	Ansatz des zweiten dem HHJ folgenden Jahres	Ansatz des dritten dem HHJ folgenden Jahres	
		2022	2023	2024	2025	2026	2027	
		Euro	Euro	Euro	Euro	Euro	Euro	
		1	2	3	4	5	6	
8	=	anteilig veranschlagter Finanzierungsmittelüberschuss/-bedarf (Nummer 5 + Nummer 6 .J. Nummer 7)	-8.300,70	0,00	-12.000	-18.000	0	0
	+	anteilige Einzahlungen aus übertragenen Ermächtigungen (ohne Einzahlungen aus übertragenen Kreditermächtigungen)	0,00	0,00	0	0	0	0
	-	anteilige Auszahlungen aus übertragenen Ermächtigungen	0,00	0,00	0	0	0	0
Investitionsmaßnahmen von geringer finanzieller Bedeutung, bei denen keine Verpflichtungsermächtigungen veranschlagt sind								
Summe der investiven Einzahlungen		0,00	0,00	0	0	0	0	0
Summe der investiven Auszahlungen		0,00	0,00	0	0	0	0	0
Saldo (Summe der investiven Einzahlungen .J. Summe der investiven Auszahlungen)		0,00	0,00	0	0	0	0	0

CIP-KD / OKHH6

Rel. 4.2.12 (Update 5) (01.03.2024)

# TOP 14 - Anlage zu Beschlussvorlage 073/2024 - Haushaltssatzung 2024



## Teilfinanzhaushalt - A. Zahlungsübersicht 2024

Gemeinde: 12 Lengsfeld

Seite : 278

Datum: 23.05.2024

Uhrzeit: 09:18:09

Tagesordnung

öffentlich

Hauptproduktbereich	1	Innere Verwaltung
Produktbereich	12	Sicherheit und Ordnung
Produktgruppe	122	Ordnungsangelegenheiten
Produktuntergruppe	1221	Ordnungsaufgaben
Produkt	122110	Ordnungsaufgaben

Einzahlungs- und Auszahlungsarten	Ergebnis des Vorvorjahres	Ansatz des Vorjahres (laufendes Haushaltsjahr)	Ansatz des Haushaltsjahres (Planjahr)	Ansatz des ersten dem HHJ folgenden Jahres	Ansatz des zweiten dem HHJ folgenden Jahres	Ansatz des dritten dem HHJ folgenden Jahres
	2022	2023	2024	2025	2026	2027
	Euro	Euro	Euro	Euro	Euro	Euro
	1	2	3	4	5	6
<b>1</b>						
anteilige Steuern und ähnliche Abgaben	0,00	0,00	0	0	0	0
+ anteilige Zuwendungen und Umlagen für laufende Verwaltungstätigkeit	0,00	0,00	0	0	0	0
+ anteilige sonstige Transfereinzahlungen	0,00	0,00	0	0	0	0
+ anteilige öffentlich-rechtliche Leistungsentgelte, ausgenommen Investitionsbeiträge	1.914,00	1.600,00	1.900	1.900	1.900	1.900
63114800 Verkehrsrechtliche Anordnungen	1.664,00	1.400,00	1.600	1.600	1.600	1.600
63114900 Sonstiges lt. Kostensatzung	250,00	200,00	300	300	300	300
+ anteilige privatrechtliche Leistungsentgelte	0,00	0,00	0	0	0	0
+ anteilige Kostenerstattungen, Kostenumlagen	0,00	0,00	0	0	0	0
+ anteilige Zinsen und ähnliche Einzahlungen	0,00	0,00	0	0	0	0
+ anteilige sonstige haushaltswirksame Einzahlungen aus laufender Verwaltungstätigkeit	14.030,00	15.000,00	15.000	15.000	15.000	15.000
65611000 Bußgelder - Absummlung	14.030,00	15.000,00	15.000	15.000	15.000	15.000
<b>2 =</b>	<b>15.944,00</b>	<b>16.600,00</b>	<b>16.900</b>	<b>16.900</b>	<b>16.900</b>	<b>16.900</b>
<b>3</b>						
anteilige Personalauszahlungen	109.323,13	125.500,00	133.050	127.800	131.100	134.550
70121000 Dienstaussahlungen für Arbeitnehmer	88.330,23	100.900,00	100.400	102.800	105.400	108.100
70221000 Beiträge zu Versorgungskassen für Arbeitnehmer	3.174,66	4.100,00	12.150	4.100	4.250	4.400
70321000 Beiträge zur gesetzlichen Sozialversicherung für Arbeitnehmer	17.818,24	20.500,00	20.500	20.900	21.450	22.050
+ anteilige Versorgungsauszahlungen	0,00	0,00	0	0	0	0
+ anteilige Auszahlungen für Sach- und Dienstleistungen	2.432,37	11.100,00	9.800	9.800	9.800	9.800
72531000 Geringwertige Vermögensgegenstände	1.993,88	3.000,00	3.000	3.000	3.000	3.000
72612000 Besondere Auszahlungen für Beschäftigte - Aus- und Fortbildung	0,00	1.000,00	700	700	700	700
72612100 Besondere Auszahlungen für Beschäftigte - Aus- und Fortbildung - Reisekosten	0,00	100,00	100	100	100	100
72613000 Besondere Auszahlungen für Beschäftigte - Dienst- und Schutzkleidung	438,49	500,00	500	500	500	500
72711000 Besondere Verwaltungs- und Betriebsauszahlungen	0,00	1.500,00	500	500	500	500
72911000 Sonstige Dienstleistungen	0,00	5.000,00	5.000	5.000	5.000	5.000
+ anteilige Zinsen und sonstige Finanzauszahlungen	0,00	0,00	0	0	0	0
+ anteilige Transferauszahlungen aus laufender Verwaltungstätigkeit	4.698,80	5.500,00	7.500	7.500	7.500	7.500
73120000 Zuweisungen und Zuschüsse für laufende Zwecke - Gemeinden/GV	4.698,80	5.500,00	0	0	0	0
73170000 Zuweisungen und Zuschüsse für laufende Zwecke - Private Unternehmen	0,00	0,00	7.000	7.000	7.000	7.000
73180000 Zuweisungen und Zuschüsse für laufende Zwecke - Übrige Bereiche	0,00	0,00	500	500	500	500
+ sonstige haushaltswirksame Auszahlungen aus laufender Verwaltungstätigkeit	1.019,47	5.000,00	4.000	4.000	4.000	4.000

CIP-KD / OKHH6

Rel. 4.2.12 (Update 5) (01.03.2024)



# TOP 14 - Anlage zu Beschlussvorlage 073/2024 - Haushaltssatzung 2024



## Teilfinanzhaushalt - A. Zahlungsübersicht 2024

Gemeinde: 12 Lengsfeld

Seite : 279

Datum: 23.05.2024

Uhrzeit: 09:18:09

Tagesordnung

öffentlich

Hauptproduktbereich	1	Innere Verwaltung
Produktbereich	12	Sicherheit und Ordnung
Produktgruppe	122	Ordnungsangelegenheiten
Produktuntergruppe	1221	Ordnungsaufgaben
Produkt	122110	Ordnungsaufgaben

Einzahlungs- und Auszahlungsarten		Ergebnis des Vorjahres	Ansatz des Vorjahres (laufendes Haushaltsjahr)	Ansatz des Haushaltsjahres (Planjahr)	Ansatz des ersten dem HHJ folgenden Jahres	Ansatz des zweiten dem HHJ folgenden Jahres	Ansatz des dritten dem HHJ folgenden Jahres
		2022	2023	2024	2025	2026	2027
		Euro	Euro	Euro	Euro	Euro	Euro
		1	2	3	4	5	6
	74412000 Versicherungen, Schadensfälle	1.019,47	4.000,00	3.000	3.000	3.000	3.000
	74520000 Erstattungen - Gemeinden/GV	0,00	1.000,00	1.000	1.000	1.000	1.000
4	= anteilige Auszahlungen aus laufender Verwaltungstätigkeit	117.473,77	147.100,00	154.350	149.100	152.400	155.850
5	= anteiliger Zahlungsmittelsaldo aus laufender Verwaltungstätigkeit (Nummer 2 J. Nummer 4)	-101.529,77	-130.500,00	-137.450	-132.200	-135.500	-138.950
6	anteilige Einzahlungen aus Investitionszuwendungen	0,00	0,00	0	0	0	0
	darunter :						
	investive Schlüsselzuweisungen	0,00	0,00	0	0	0	0
+	anteilige Einzahlungen aus Investitionsbeiträgen und ähnlichen Entgelten für Investitionstätigkeit	0,00	0,00	0	0	0	0
+	anteilige Einzahlungen aus der Veräußerung von immateriellen Vermögensgegenständen	0,00	0,00	0	0	0	0
+	anteilige Einzahlungen aus der Veräußerung von Grundstücken, Gebäuden und sonstigen unbeweglichen Vermögensgegenständen	0,00	0,00	0	0	0	0
+	anteilige Einzahlungen aus der Veräußerung von übrigem Sachanlagevermögen	0,00	0,00	0	0	0	0
+	anteilige Einzahlungen aus der Veräußerung von Finanzanlagevermögen und von Wertpapieren des Umlaufvermögens	0,00	0,00	0	0	0	0
+	anteilige Einzahlungen für sonstige Investitionstätigkeit	0,00	0,00	0	0	0	0
	= anteilige Einzahlungen für Investitionstätigkeit	0,00	0,00	0	0	0	0
7	anteilige Auszahlungen für den Erwerb von immateriellen Vermögensgegenständen	0,00	0,00	0	0	0	0
+	anteilige Auszahlungen für den Erwerb von Grundstücken, Gebäuden und sonstigen unbeweglichen Vermögensgegenständen	0,00	0,00	0	0	0	0
+	anteilige Auszahlungen für Baumaßnahmen	0,00	0,00	0	0	0	0
+	anteilige Auszahlungen für den Erwerb von übrigem Sachanlagevermögen	0,00	2.000,00	8.000	8.000	8.000	8.000
	78321000 Erwerb von zu aktivierenden beweglichen Vermögensgegenständen	0,00	2.000,00	8.000	8.000	8.000	8.000
+	anteilige Auszahlungen für den Erwerb von Finanzanlagevermögen und von Wertpapieren des Umlaufvermögens	0,00	0,00	0	0	0	0
+	anteilige Auszahlungen für Investitionsförderungsmaßnahmen	0,00	0,00	0	0	0	0
+	anteilige Auszahlungen für sonstige Investitionstätigkeit	0,00	0,00	0	0	0	0
	= anteilige Auszahlungen für Investitionstätigkeit	0,00	2.000,00	8.000	8.000	8.000	8.000
	= anteiliger Zahlungsmittelsaldo aus Investitionstätigkeit (Nummer 6 J. Nummer 7)	0,00	-2.000,00	-8.000	-8.000	-8.000	-8.000
8	= anteilig veranschlagter Finanzierungsmittelüberschuss/-bedarf (Nummer 5 + Nummer 6 J. Nummer 7)	-101.529,77	-132.500,00	-145.450	-140.200	-143.500	-146.950

CIP-KD / OKHH6

Rel. 4.2.12 (Update 5) (01.03.2024)

# TOP 14 - Anlage zu Beschlussvorlage 073/2024 - Haushaltssatzung 2024



## Teilfinanzhaushalt - A. Zahlungsübersicht (Blatt 2) 2024

Gemeinde: 12 Lengelfeld

Seite : 280

Datum: 23.05.2024

Uhrzeit: 09:18:09

Tagesordnung

öffentlich

Hauptproduktbereich	1	Innere Verwaltung
Produktbereich	12	Sicherheit und Ordnung
Produktgruppe	122	Ordnungsangelegenheiten
Produktuntergruppe	1221	Ordnungsaufgaben
Produkt	122110	Ordnungsaufgaben

Einzahlungs- und Auszahlungsarten		Ergebnis des Vorvorjahres	Ansatz des Vorjahres (laufendes Haushaltsjahr)	Ansatz des Haushaltsjahres (Planjahr)	Ansatz des ersten dem HHJ folgenden Jahres	Ansatz des zweiten dem HHJ folgenden Jahres	Ansatz des dritten dem HHJ folgenden Jahres	
		2022	2023	2024	2025	2026	2027	
		Euro	Euro	Euro	Euro	Euro	Euro	
		1	2	3	4	5	6	
8	=	anteilig veranschlagter Finanzierungsmittelüberschuss/-bedarf (Nummer 5 + Nummer 6 J. Nummer 7)	-101.529,77	-132.500,00	-145.450	-140.200	-143.500	-146.950
	+	anteilige Einzahlungen aus übertragenen Ermächtigungen (ohne Einzahlungen aus übertragenen Kreditermächtigungen)	0,00	0,00	0	0	0	0
	-	anteilige Auszahlungen aus übertragenen Ermächtigungen	0,00	0,00	0	0	0	0
<b>Investitionsmaßnahmen von geringer finanzieller Bedeutung, bei denen keine Verpflichtungsermächtigungen veranschlagt sind</b>								
Summe der investiven Einzahlungen		0,00	0,00	0	0	0	0	0
Summe der investiven Auszahlungen		0,00	2.000,00	8.000	8.000	8.000	8.000	8.000
		78321000 Erwerb von zu aktivierenden beweglichen Vermögensgegenständen	0,00	2.000,00	8.000	8.000	8.000	8.000
<b>Saldo (Summe der investiven Einzahlungen J. Summe der investiven Auszahlungen)</b>		<b>0,00</b>	<b>-2.000,00</b>	<b>-8.000</b>	<b>-8.000</b>	<b>-8.000</b>	<b>-8.000</b>	<b>-8.000</b>

CIP-KD / OKHH6

Rel. 4.2.12 (Update 5) (01.03.2024)

# TOP 14 - Anlage zu Beschlussvorlage 073/2024 - Haushaltssatzung 2024



## Teilfinanzhaushalt - A. Zahlungsübersicht 2024

Gemeinde: 12 Lengsfeld

Seite : 281

Datum: 23.05.2024

Uhrzeit: 09:18:09

Tagesordnung

öffentlich

Hauptproduktbereich	1	Innere Verwaltung
Produktbereich	12	Sicherheit und Ordnung
Produktgruppe	122	Ordnungsangelegenheiten
Produktuntergruppe	1221	Ordnungsaufgaben
Produkt	122120	Gewerbeangelegenheiten

Einzahlungs- und Auszahlungsarten	Ergebnis des Vorjahres	Ansatz des Vorjahres (laufendes Haushaltsjahr)	Ansatz des Haushaltsjahres (Planjahr)	Ansatz des ersten dem HHJ folgenden Jahres	Ansatz des zweiten dem HHJ folgenden Jahres	Ansatz des dritten dem HHJ folgenden Jahres
	2022	2023	2024	2025	2026	2027
	Euro	Euro	Euro	Euro	Euro	Euro
	1	2	3	4	5	6
1	anteilige Steuern und ähnliche Abgaben	0,00	0,00	0	0	0
+	anteilige Zuwendungen und Umlagen für laufende Verwaltungstätigkeit	0,00	0,00	0	0	0
+	anteilige sonstige Transfereinzahlungen	0,00	0,00	0	0	0
+	anteilige öffentlich-rechtliche Leistungsentgelte, ausgenommen Investitionsbeiträge	4.022,00	3.750,00	4.600	4.600	4.600
	63111100 An-/Ab-/Ummeldungen	2.925,00	2.800,00	3.000	3.000	3.000
	63111200 Gestattungen	540,00	400,00	1.000	1.000	1.000
	63111300 Reisegewerbe	215,00	150,00	200	200	200
	63111400 Gewerbezentralregister	286,00	300,00	300	300	300
	63111900 Sonstige Gewerbeangelegenheiten (z. B. Auskünfte)	56,00	100,00	100	100	100
+	anteilige privatrechtliche Leistungsentgelte	0,00	0,00	0	0	0
+	anteilige Kostenerstattungen, Kostenumlagen	0,00	0,00	0	0	0
+	anteilige Zinsen und ähnliche Einzahlungen	0,00	0,00	0	0	0
+	anteilige sonstige haushaltswirksame Einzahlungen aus laufender Verwaltungstätigkeit	0,00	0,00	0	0	0
2	= <b>anteilige Einzahlungen aus laufender Verwaltungstätigkeit</b>	<b>4.022,00</b>	<b>3.750,00</b>	<b>4.600</b>	<b>4.600</b>	<b>4.600</b>
3	anteilige Personalauszahlungen	11.264,72	18.000,00	13.850	14.200	14.550
	70121000 Dienstausszahlungen für Arbeitnehmer	9.159,26	14.600,00	11.100	11.400	11.700
	70221000 Beiträge zu Versorgungskassen für Arbeitnehmer	332,40	600,00	500	500	500
	70321000 Beiträge zur gesetzlichen Sozialversicherung für Arbeitnehmer	1.773,06	2.800,00	2.250	2.300	2.400
+	anteilige Versorgungsauszahlungen	0,00	0,00	0	0	0
+	anteilige Auszahlungen für Sach- und Dienstleistungen	413,14	800,00	450	450	450
	72612000 Besondere Auszahlungen für Beschäftigte - Aus- und Fortbildung	0,00	500,00	200	200	200
	72612100 Besondere Auszahlungen für Beschäftigte - Aus- und Fortbildung - Reisekosten	0,00	100,00	50	50	50
	72613000 Besondere Auszahlungen für Beschäftigte - Dienst- und Schutzkleidung	234,50	0,00	0	0	0
	72715300 Besondere Verwaltungs- und Betriebsauszahlungen - Gewerbeangelegenheiten	178,64	200,00	200	200	200
+	anteilige Zinsen und sonstige Finanzauszahlungen	0,00	0,00	0	0	0
+	anteilige Transferauszahlungen aus laufender Verwaltungstätigkeit	0,00	0,00	0	0	0
+	sonstige haushaltswirksame Auszahlungen aus laufender Verwaltungstätigkeit	0,00	0,00	0	0	0
4	= <b>anteilige Auszahlungen aus laufender Verwaltungstätigkeit</b>	<b>11.677,86</b>	<b>18.800,00</b>	<b>14.300</b>	<b>14.650</b>	<b>15.350</b>
5	= <b>anteiliger Zahlungsmittelsaldo aus laufender Verwaltungstätigkeit (Nummer 2 ./ Nummer 4)</b>	<b>-7.655,86</b>	<b>-15.050,00</b>	<b>-9.700</b>	<b>-10.050</b>	<b>-10.750</b>
6	anteilige Einzahlungen aus Investitionszuwendungen	0,00	0,00	0	0	0
	darunter :					

CIP-KD / OKHH6

Rel. 4.2.12 (Update 5) (01.03.2024)

# TOP 14 - Anlage zu Beschlussvorlage 073/2024 - Haushaltssatzung 2024



## Teilfinanzhaushalt - A. Zahlungsübersicht 2024

Gemeinde: 12 Lengsfeld

Seite : 282

Datum: 23.05.2024

Uhrzeit: 09:18:09

Tagesordnung

öffentlich

Hauptproduktbereich	1	Innere Verwaltung
Produktbereich	12	Sicherheit und Ordnung
Produktgruppe	122	Ordnungsangelegenheiten
Produktuntergruppe	1221	Ordnungsaufgaben
Produkt	122120	Gewerbeangelegenheiten

Einzahlungs- und Auszahlungsarten		Ergebnis des Vorvorjahres	Ansatz des Vorjahres (laufendes Haushaltsjahr)	Ansatz des Haushaltsjahres (Planjahr)	Ansatz des ersten dem HHJ folgenden Jahres	Ansatz des zweiten dem HHJ folgenden Jahres	Ansatz des dritten dem HHJ folgenden Jahres
		2022	2023	2024	2025	2026	2027
		Euro	Euro	Euro	Euro	Euro	Euro
		1	2	3	4	5	6
	investive Schlüsselzuweisungen	0,00	0,00	0	0	0	0
+	anteilige Einzahlungen aus Investitionsbeiträgen und ähnlichen Entgelten für Investitionstätigkeit	0,00	0,00	0	0	0	0
+	anteilige Einzahlungen aus der Veräußerung von immateriellen Vermögensgegenständen	0,00	0,00	0	0	0	0
+	anteilige Einzahlungen aus der Veräußerung von Grundstücken, Gebäuden und sonstigen unbeweglichen Vermögensgegenständen	0,00	0,00	0	0	0	0
+	anteilige Einzahlungen aus der Veräußerung von übrigen Sachanlagevermögen	0,00	0,00	0	0	0	0
+	anteilige Einzahlungen aus der Veräußerung von Finanzanlagevermögen und von Wertpapieren des Umlaufvermögens	0,00	0,00	0	0	0	0
+	anteilige Einzahlungen für sonstige Investitionstätigkeit	0,00	0,00	0	0	0	0
	<b>= anteilige Einzahlungen für Investitionstätigkeit</b>	<b>0,00</b>	<b>0,00</b>	<b>0</b>	<b>0</b>	<b>0</b>	<b>0</b>
7	anteilige Auszahlungen für den Erwerb von immateriellen Vermögensgegenständen	0,00	0,00	0	0	0	0
+	anteilige Auszahlungen für den Erwerb von Grundstücken, Gebäuden und sonstigen unbeweglichen Vermögensgegenständen	0,00	0,00	0	0	0	0
+	anteilige Auszahlungen für Baumaßnahmen	0,00	0,00	0	0	0	0
+	anteilige Auszahlungen für den Erwerb von übrigen Sachanlagevermögen	0,00	0,00	0	0	0	0
+	anteilige Auszahlungen für den Erwerb von Finanzanlagevermögen und von Wertpapieren des Umlaufvermögens	0,00	0,00	0	0	0	0
+	anteilige Auszahlungen für Investitionsförderungsmaßnahmen	0,00	0,00	0	0	0	0
+	anteilige Auszahlungen für sonstige Investitionstätigkeit	0,00	0,00	0	0	0	0
	<b>= anteilige Auszahlungen für Investitionstätigkeit</b>	<b>0,00</b>	<b>0,00</b>	<b>0</b>	<b>0</b>	<b>0</b>	<b>0</b>
	<b>= anteiliger Zahlungsmittelsaldo aus Investitionstätigkeit (Nummer 6 .J. Nummer 7)</b>	<b>0,00</b>	<b>0,00</b>	<b>0</b>	<b>0</b>	<b>0</b>	<b>0</b>
8	<b>= anteilig veranschlagter Finanzierungsmittelüberschuss/-bedarf (Nummer 5 + Nummer 6 .J. Nummer 7)</b>	<b>-7.655,86</b>	<b>-15.050,00</b>	<b>-9.700</b>	<b>-10.050</b>	<b>-10.400</b>	<b>-10.750</b>

CIP-KD / OKHH6

Rel. 4.2.12 (Update 5) (01.03.2024)



**Teilfinanzhaushalt - A. Zahlungsübersicht (Blatt 2) 2024**

Gemeinde: 12 Lengelfeld

Seite : 283

Datum: 23.05.2024

Uhrzeit: 09:18:09

Tagesordnung

öffentlich

Hauptproduktbereich	1	Innere Verwaltung
Produktbereich	12	Sicherheit und Ordnung
Produktgruppe	122	Ordnungsangelegenheiten
Produktuntergruppe	1221	Ordnungsaufgaben
Produkt	122120	Gewerbeangelegenheiten

Einzahlungs- und Auszahlungsarten		Ergebnis des Vorvorjahres	Ansatz des Vorjahres (laufendes Haushaltsjahr)	Ansatz des Haushaltsjahres (Planjahr)	Ansatz des ersten dem HHJ folgenden Jahres	Ansatz des zweiten dem HHJ folgenden Jahres	Ansatz des dritten dem HHJ folgenden Jahres	
		2022	2023	2024	2025	2026	2027	
		Euro	Euro	Euro	Euro	Euro	Euro	
		1	2	3	4	5	6	
8	=	anteilig veranschlagter Finanzierungsmittelüberschuss/-bedarf (Nummer 5 + Nummer 6 .J. Nummer 7)	-7.655,86	-15.050,00	-9.700	-10.050	-10.400	-10.750
	+	anteilige Einzahlungen aus übertragenen Ermächtigungen (ohne Einzahlungen aus übertragenen Kreditermächtigungen)	0,00	0,00	0	0	0	0
	-	anteilige Auszahlungen aus übertragenen Ermächtigungen	0,00	0,00	0	0	0	0
<b>Investitionsmaßnahmen von geringer finanzieller Bedeutung, bei denen keine Verpflichtungsermächtigungen veranschlagt sind</b>								
Summe der investiven Einzahlungen		0,00	0,00	0	0	0	0	0
Summe der investiven Auszahlungen		0,00	0,00	0	0	0	0	0
<b>Saldo (Summe der investiven Einzahlungen .J. Summe der investiven Auszahlungen)</b>		<b>0,00</b>	<b>0,00</b>	<b>0</b>	<b>0</b>	<b>0</b>	<b>0</b>	<b>0</b>

# TOP 14 - Anlage zu Beschlussvorlage 073/2024 - Haushaltssatzung 2024



## Teilfinanzhaushalt - A. Zahlungsübersicht 2024

Gemeinde: 12 Lengdenfeld

Seite : 284

Datum: 23.05.2024

Uhrzeit: 09:18:09

Tagesordnung

öffentlich

Hauptproduktbereich	1	Innere Verwaltung
Produktbereich	12	Sicherheit und Ordnung
Produktgruppe	122	Ordnungsangelegenheiten
Produktuntergruppe	1222	Melde- und Personenstandswesen
Produkt	122210	Melde- und Personenstandswesen

Einzahlungs- und Auszahlungsarten	Ergebnis des Vorjahres	Ansatz des Vorjahres (laufendes Haushaltsjahr)	Ansatz des Haushaltsjahres (Planjahr)	Ansatz des ersten dem HHJ folgenden Jahres	Ansatz des zweiten dem HHJ folgenden Jahres	Ansatz des dritten dem HHJ folgenden Jahres
	2022	2023	2024	2025	2026	2027
	Euro	Euro	Euro	Euro	Euro	Euro
	1	2	3	4	5	6
1						
	anteilige Steuern und ähnliche Abgaben	0,00	0,00	0	0	0
	+ anteilige Zuwendungen und Umlagen für laufende Verwaltungstätigkeit	0,00	0,00	0	0	0
	+ anteilige sonstige Transfereinzahlungen	0,00	0,00	0	0	0
	+ anteilige öffentlich-rechtliche Leistungsentgelte, ausgenommen Investitionsbeiträge	49.233,76	51.700,00	53.900	54.200	54.200
	63112100 Personalausweis/Reisepass-Angelegenheiten	42.830,40	45.000,00	47.000	47.000	47.000
	63112210 Meldeauskünfte (ggü. privaten Personen)	98,00	100,00	100	100	100
	63112220 Meldeauskünfte (ggü. Gemeinden/GV oder sonstige öffentliche Unternehmen)	139,96	150,00	150	150	150
	63112230 Meldeauskünfte (ggü. Sonstige: Rechtsanwälte, Firmen, etc.)	784,00	750,00	750	750	750
	63112300 Meldebescheinigungen	1.164,00	1.200,00	1.400	1.400	1.400
	63112400 Bundeszentralregister	3.419,00	3.200,00	3.400	3.400	3.400
	63114700 Zulassungen	488,40	1.000,00	700	1.000	1.000
	63115000 Beglaubigungen	310,00	300,00	400	400	400
	+ anteilige privatrechtliche Leistungsentgelte	0,00	0,00	0	0	0
	+ anteilige Kostenerstattungen, Kostenumlagen	0,00	0,00	0	0	0
	+ anteilige Zinsen und ähnliche Einzahlungen	0,00	0,00	0	0	0
	+ anteilige sonstige haushaltswirksame Einzahlungen aus laufender Verwaltungstätigkeit	728,00	500,00	750	750	750
	65611000 Bußgelder - Absummierung	728,00	500,00	750	750	750
2	<b>= anteilige Einzahlungen aus laufender Verwaltungstätigkeit</b>	<b>49.961,76</b>	<b>52.200,00</b>	<b>54.650</b>	<b>54.950</b>	<b>54.950</b>
3						
	anteilige Personalauszahlungen	57.504,88	63.700,00	54.900	56.250	59.150
	70121000 Dienstausschüttungen für Arbeitnehmer	46.554,97	50.000,00	44.200	45.300	47.600
	70221000 Beiträge zu Versorgungskassen für Arbeitnehmer	1.673,78	2.300,00	1.800	1.850	1.950
	70321000 Beiträge zur gesetzlichen Sozialversicherung für Arbeitnehmer	9.276,13	11.400,00	8.900	9.100	9.600
	+ anteilige Versorgungsauszahlungen	0,00	0,00	0	0	0
	+ anteilige Auszahlungen für Sach- und Dienstleistungen	32.054,73	30.750,00	37.750	37.750	37.750
	72612000 Besondere Auszahlungen für Beschäftigte - Aus- und Fortbildung	420,00	500,00	500	500	500
	72612100 Besondere Auszahlungen für Beschäftigte - Aus- und Fortbildung - Reisekosten	0,00	250,00	250	250	250
	72715100 Besondere Verwaltungs- und Betriebsauszahlungen - Meldewesen	31.634,73	30.000,00	37.000	37.000	37.000
	+ anteilige Zinsen und sonstige Finanzauszahlungen	0,00	0,00	0	0	0
	+ anteilige Transferauszahlungen aus laufender Verwaltungstätigkeit	52.292,66	80.000,00	40.000	40.000	40.000
	73120000 Zuweisungen und Zuschüsse für laufende Zwecke - Gemeinden/GV	52.292,66	80.000,00	40.000	40.000	40.000
	+ sonstige haushaltswirksame Auszahlungen aus laufender Verwaltungstätigkeit	196,70	450,00	250	250	250

CIP-KD / OKHH6

Rel. 4.2.12 (Update 5) (01.03.2024)

# TOP 14 - Anlage zu Beschlussvorlage 073/2024 - Haushaltssatzung 2024



## Teilfinanzhaushalt - A. Zahlungsübersicht 2024

Gemeinde: 12 Lengsfeld

Seite : 285

Datum: 23.05.2024

Uhrzeit: 09:18:09

Tagesordnung

öffentlich

Hauptproduktbereich	1	Innere Verwaltung
Produktbereich	12	Sicherheit und Ordnung
Produktgruppe	122	Ordnungsangelegenheiten
Produktuntergruppe	1222	Melde- und Personenstandswesen
Produkt	122210	Melde- und Personenstandswesen

Einzahlungs- und Auszahlungsarten		Ergebnis des Vorvorjahres	Ansatz des Vorjahres (laufendes Haushaltsjahr)	Ansatz des Haushaltsjahres (Planjahr)	Ansatz des ersten dem HHJ folgenden Jahres	Ansatz des zweiten dem HHJ folgenden Jahres	Ansatz des dritten dem HHJ folgenden Jahres
		2022	2023	2024	2025	2026	2027
		Euro	Euro	Euro	Euro	Euro	Euro
		1	2	3	4	5	6
	74314000 Sonstige Reisekosten	3,50	0,00	0	0	0	0
	74520000 Erstattungen - Gemeinden/GV	193,20	450,00	250	250	250	250
4	= anteilige Auszahlungen aus laufender Verwaltungstätigkeit	142.048,97	174.900,00	132.900	134.250	135.650	137.150
5	= anteiliger Zahlungsmittelsaldo aus laufender Verwaltungstätigkeit (Nummer 2 .J. Nummer 4)	-92.087,21	-122.700,00	-78.250	-79.300	-80.700	-82.200
6	anteilige Einzahlungen aus Investitionszuwendungen	0,00	0,00	0	0	0	0
	darunter :						
	investive Schlüsselzuweisungen	0,00	0,00	0	0	0	0
+	anteilige Einzahlungen aus Investitionsbeiträgen und ähnlichen Entgelten für Investitionstätigkeit	0,00	0,00	0	0	0	0
+	anteilige Einzahlungen aus der Veräußerung von immateriellen Vermögensgegenständen	0,00	0,00	0	0	0	0
+	anteilige Einzahlungen aus der Veräußerung von Grundstücken, Gebäuden und sonstigen unbeweglichen Vermögensgegenständen	0,00	0,00	0	0	0	0
+	anteilige Einzahlungen aus der Veräußerung von übrigen Sachanlagevermögen	0,00	0,00	0	0	0	0
+	anteilige Einzahlungen aus der Veräußerung von Finanzanlagevermögen und von Wertpapieren des Umlaufvermögens	0,00	0,00	0	0	0	0
+	anteilige Einzahlungen für sonstige Investitionstätigkeit	0,00	0,00	0	0	0	0
	= anteilige Einzahlungen für Investitionstätigkeit	0,00	0,00	0	0	0	0
7	anteilige Auszahlungen für den Erwerb von immateriellen Vermögensgegenständen	0,00	0,00	0	0	0	0
+	anteilige Auszahlungen für den Erwerb von Grundstücken, Gebäuden und sonstigen unbeweglichen Vermögensgegenständen	0,00	0,00	0	0	0	0
+	anteilige Auszahlungen für Baumaßnahmen	0,00	0,00	0	0	0	0
+	anteilige Auszahlungen für den Erwerb von übrigen Sachanlagevermögen	0,00	0,00	0	0	0	0
+	anteilige Auszahlungen für den Erwerb von Finanzanlagevermögen und von Wertpapieren des Umlaufvermögens	0,00	0,00	0	0	0	0
+	anteilige Auszahlungen für Investitionsförderungsmaßnahmen	0,00	0,00	0	0	0	0
+	anteilige Auszahlungen für sonstige Investitionstätigkeit	0,00	0,00	0	0	0	0
	= anteilige Auszahlungen für Investitionstätigkeit	0,00	0,00	0	0	0	0
	= anteiliger Zahlungsmittelsaldo aus Investitionstätigkeit (Nummer 6 .J. Nummer 7)	0,00	0,00	0	0	0	0
8	= anteilig veranschlagter Finanzierungsmittelüberschuss/-bedarf (Nummer 5 + Nummer 6 .J. Nummer 7)	-92.087,21	-122.700,00	-78.250	-79.300	-80.700	-82.200

CIP-KD / OKHH6

Rel. 4.2.12 (Update 5) (01.03.2024)

# TOP 14 - Anlage zu Beschlussvorlage 073/2024 - Haushaltssatzung 2024



## Teilfinanzhaushalt - A. Zahlungsübersicht (Blatt 2) 2024

Gemeinde: 12 Lengsfeld

Seite : 286

Datum: 23.05.2024

Uhrzeit: 09:18:09

Tagesordnung

öffentlich

Hauptproduktbereich	1	Innere Verwaltung
Produktbereich	12	Sicherheit und Ordnung
Produktgruppe	122	Ordnungsangelegenheiten
Produktuntergruppe	1222	Melde- und Personenstandswesen
Produkt	122210	Melde- und Personenstandswesen

Einzahlungs- und Auszahlungsarten	Ergebnis des Vorvorjahres	Ansatz des Vorjahres (laufendes Haushaltsjahr)	Ansatz des Haushaltsjahres (Planjahr)	Ansatz des ersten dem HHJ folgenden Jahres	Ansatz des zweiten dem HHJ folgenden Jahres	Ansatz des dritten dem HHJ folgenden Jahres
	2022	2023	2024	2025	2026	2027
	Euro	Euro	Euro	Euro	Euro	Euro
	1	2	3	4	5	6

8	=	anteilig veranschlagter Finanzierungsmittelüberschuss/-bedarf (Nummer 5 + Nummer 6 .J. Nummer 7)	-92.087,21	-122.700,00	-78.250	-79.300	-80.700	-82.200
	+	anteilige Einzahlungen aus übertragenen Ermächtigungen (ohne Einzahlungen aus übertragenen Kreditermächtigungen)	0,00	0,00	0	0	0	0
	-	anteilige Auszahlungen aus übertragenen Ermächtigungen	0,00	0,00	0	0	0	0
<b>Investitionsmaßnahmen von geringer finanzieller Bedeutung, bei denen keine Verpflichtungsermächtigungen veranschlagt sind</b>								
Summe der investiven Einzahlungen			0,00	0,00	0	0	0	0
Summe der investiven Auszahlungen			0,00	0,00	0	0	0	0
<b>Saldo (Summe der investiven Einzahlungen .J. Summe der investiven Auszahlungen)</b>			<b>0,00</b>	<b>0,00</b>	<b>0</b>	<b>0</b>	<b>0</b>	<b>0</b>

CIP-KD / OKHH6

Rel. 4.2.12 (Update 5) (01.03.2024)



# TOP 14 - Anlage zu Beschlussvorlage 073/2024 - Haushaltssatzung 2024



## Teilfinanzhaushalt - A. Zahlungsübersicht 2024

Gemeinde: 12 Lengsfeld

Seite : 287

Datum: 23.05.2024

Uhrzeit: 09:18:09

Tagesordnung

öffentlich

Hauptproduktbereich	1	Innere Verwaltung
Produktbereich	12	Sicherheit und Ordnung
Produktgruppe	126	Brandschutz
Produktuntergruppe	1260	Brandschutz
Produkt	126010	Brandbekämpfung und Gefahrenabwehr/-vorbeugung

Einzahlungs- und Auszahlungsarten	Ergebnis des Vorvorjahres	Ansatz des Vorjahres (laufendes Haushaltsjahr)	Ansatz des Haushaltsjahres (Planjahr)	Ansatz des ersten dem HHJ folgenden Jahres	Ansatz des zweiten dem HHJ folgenden Jahres	Ansatz des dritten dem HHJ folgenden Jahres	
	2022	2023	2024	2025	2026	2027	
	Euro	Euro	Euro	Euro	Euro	Euro	
	1	2	3	4	5	6	
1	anteilige Steuern und ähnliche Abgaben	0,00	0,00	0	0	0	0
+	anteilige Zuwendungen und Umlagen für laufende Verwaltungstätigkeit	14.081,07	61.180,00	10.000	10.000	10.000	10.000
	61400000 Zuweisungen und Zuschüsse für laufende Zwecke - Bund - Allgemein	200,00	0,00	0	0	0	0
	61410000 Zuweisungen und Zuschüsse für laufende Zwecke - Land	9.810,85	59.180,00	10.000	10.000	10.000	10.000
	61420000 Zuweisungen und Zuschüsse für laufende Zwecke - Gemeinden/GV - Allgemein	2.389,11	2.000,00	0	0	0	0
	61470000 Zuweisungen und Zuschüsse für laufende Zwecke - Private Unternehmen	550,00	0,00	0	0	0	0
	61480000 Zuweisungen und Zuschüsse für laufende Zwecke - Übrige Bereiche	1.131,11	0,00	0	0	0	0
+	anteilige sonstige Transfereinzahlungen	0,00	0,00	0	0	0	0
+	anteilige öffentlich-rechtliche Leistungsentgelte, ausgenommen Investitionsbeiträge	0,00	2.350,00	2.850	2.850	2.850	2.850
	63211000 Benutzungsgebühren und ähnliche Entgelte	0,00	2.350,00	2.850	2.850	2.850	2.850
+	anteilige privatrechtliche Leistungsentgelte	0,00	0,00	0	0	0	0
+	anteilige Kostenerstattungen, Kostenumlagen	3.480,78	3.300,00	3.100	3.300	3.300	3.300
	64802000 Kostenerstattungen und Kostenumlagen - Bund - Katastrophenschutz	2.682,48	3.000,00	3.000	3.000	3.000	3.000
	64813000 Kostenerstattung Landesfeuerwehrschule	798,30	300,00	100	300	300	300
+	anteilige Zinsen und ähnliche Einzahlungen	0,00	0,00	0	0	0	0
+	anteilige sonstige haushaltswirksame Einzahlungen aus laufender Verwaltungstätigkeit	0,00	0,00	0	0	0	0
2	= <b>anteilige Einzahlungen aus laufender Verwaltungstätigkeit</b>	<b>17.561,85</b>	<b>66.830,00</b>	<b>15.950</b>	<b>16.150</b>	<b>16.150</b>	<b>16.150</b>
3	anteilige Personalauszahlungen	68.196,75	75.300,00	75.250	77.100	79.100	81.050
	70121000 Dienstaussahlungen für Arbeitnehmer	55.049,56	60.500,00	60.400	61.900	63.500	65.100
	70221000 Beiträge zu Versorgungskassen für Arbeitnehmer	2.146,88	2.600,00	2.450	2.500	2.600	2.600
	70321000 Beiträge zur gesetzlichen Sozialversicherung für Arbeitnehmer	11.000,31	12.200,00	12.400	12.700	13.000	13.350
+	anteilige Versorgungsauszahlungen	0,00	0,00	0	0	0	0
+	anteilige Auszahlungen für Sach- und Dienstleistungen	123.938,81	221.230,00	145.330	143.830	143.830	143.830
	72111200 Eigene GS'e - Unterhaltung der baulichen Anlagen	1.767,15	16.000,00	10.000	10.000	10.000	10.000
	72113200 Betriebsvorrichtungen - Unterhaltung	3.784,20	5.000,00	5.000	5.000	5.000	5.000
	72212100 Fremde GS'e - Unterhaltung des sonstigen unbeweglichen Vermögens	20.971,68	0,00	20.000	25.000	25.000	25.000
	72213100 Betriebsvorrichtungen - Unterhaltung des sonstigen unbeweglichen Vermögens	484,25	500,00	500	500	500	500
	72312000 Pachten	76,69	80,00	80	80	80	80
	72413000 Wasser/ Abwasser	565,53	0,00	0	0	0	0
	72415000 Sonstige Bewirtschaftungskosten	6.420,98	4.000,00	4.000	4.000	4.000	4.000

CIP-KD / OKHH6

Rel. 4.2.12 (Update 5) (01.03.2024)

# TOP 14 - Anlage zu Beschlussvorlage 073/2024 - Haushaltssatzung 2024



## Teilfinanzhaushalt - A. Zahlungsübersicht 2024

Gemeinde: 12 Lengsfeld

Seite : 288

Datum: 23.05.2024

Uhrzeit: 09:18:09

Tagesordnung

öffentlich

Hauptproduktbereich	1	Innere Verwaltung
Produktbereich	12	Sicherheit und Ordnung
Produktgruppe	126	Brandschutz
Produktuntergruppe	1260	Brandschutz
Produkt	126010	Brandbekämpfung und Gefahrenabwehr/-vorbeugung

Einzahlungs- und Auszahlungsarten		Ergebnis des Vorvorjahres	Ansatz des Vorjahres (laufendes Haushaltsjahr)	Ansatz des Haushaltsjahres (Planjahr)	Ansatz des ersten dem HHJ folgenden Jahres	Ansatz des zweiten dem HHJ folgenden Jahres	Ansatz des dritten dem HHJ folgenden Jahres	
		2022	2023	2024	2025	2026	2027	
		Euro	Euro	Euro	Euro	Euro	Euro	
		1	2	3	4	5	6	
	72511000 Betriebs- und Schmierstoffe	14.500,56	11.100,00	11.700	11.700	11.700	11.700	
	72512000 Unterhaltung und Instandsetzung	37.674,21	45.000,00	54.700	44.700	44.700	44.700	
	72513000 Steuern	639,00	800,00	600	600	600	600	
	72514000 Versicherungen	7.314,45	7.950,00	9.150	9.150	9.150	9.150	
	72531000 Geringwertige Vermögensgegenstände	7.801,61	3.500,00	3.100	2.600	2.600	2.600	
	72541000 Unterhaltung des immateriellen Vermögens	90,00	500,00	500	500	500	500	
	72551000 Unterhaltung des sonstigen beweglichen Vermögens	0,00	3.000,00	3.000	2.000	2.000	2.000	
	72612000 Besondere Auszahlungen für Beschäftigte - Aus- und Fortbildung	5.506,10	7.000,00	12.000	7.000	7.000	7.000	
	72612100 Besondere Auszahlungen für Beschäftigte - Aus- und Fortbildung - Reisekosten	1.992,20	1.800,00	1.000	1.000	1.000	1.000	
	72613000 Besondere Auszahlungen für Beschäftigte - Dienst- und Schutzkleidung	8.280,22	110.000,00	5.000	15.000	15.000	15.000	
	72711000 Besondere Verwaltungs- und Betriebsauszahlungen	6.069,98	5.000,00	5.000	5.000	5.000	5.000	
+	anteilige Zinsen und sonstige Finanzauszahlungen	0,00	0,00	0	0	0	0	
+	anteilige Transferauszahlungen aus laufender Verwaltungstätigkeit	17.884,11	22.500,00	11.500	11.500	11.500	11.500	
	73120000 Zuweisungen und Zuschüsse für laufende Zwecke - Gemeinden/GV	17.884,11	22.500,00	11.500	11.500	11.500	11.500	
+	sonstige haushaltswirksame Auszahlungen aus laufender Verwaltungstätigkeit	73.646,23	86.100,00	74.050	63.350	63.350	63.350	
	74112000 Arbeitsmedizinische und Arbeitssicherheitstechnische Betreuung	6.902,78	10.000,00	25.000	25.000	25.000	25.000	
	74212000 Funktions-/ Einsatzträgerentschädigung	18.295,25	18.500,00	18.500	18.500	18.500	18.500	
	74213000 Lohnausfallkosten Feuerwehr	3.107,05	4.000,00	4.000	4.000	4.000	4.000	
	74231000 Datenverarbeitung	473,94	500,00	500	500	500	500	
	74293000 Mitgliedsbeiträge	1.776,50	1.800,00	1.800	1.800	1.800	1.800	
	74311000 Bürobedarf	800,43	800,00	1.000	800	800	800	
	74311100 EDV-Material	948,78	6.000,00	2.000	2.000	2.000	2.000	
	74312000 Bücher und Zeitschriften	521,85	600,00	600	600	600	600	
	74313000 Post- und Fernmeldegebühren	3.349,50	3.850,00	3.750	3.750	3.750	3.750	
	74314000 Sonstige Reisekosten	14,00	500,00	0	0	0	0	
	74315111 Geschäftsauszahlungen - außerordentlich	18.626,62	31.500,00	11.500	1.500	1.500	1.500	
	74317000 Sonstige Geschäftsauszahlungen	16.257,76	4.550,00	2.900	2.400	2.400	2.400	
	74412000 Versicherungen, Schadensfälle	307,85	500,00	500	500	500	500	
	74520000 Erstattungen - Gemeinden/GV	2.263,92	3.000,00	2.000	2.000	2.000	2.000	
4	=	anteilige Auszahlungen aus laufender Verwaltungstätigkeit	283.665,90	405.130,00	306.130	295.780	297.780	299.730
5	=	anteiliger Zahlungsmittelsaldo aus laufender Verwaltungstätigkeit (Nummer 2. J. Nummer 4)	-266.104,05	-338.300,00	-290.180	-279.630	-281.630	-283.580
6		anteilige Einzahlungen aus Investitionszuwendungen	340.331,93	264.500,00	306.300	161.000	0	0
	68119000 Sonstige Investitionszuwendungen - Land	340.331,93	264.500,00	306.300	161.000	0	0	
	darunter :							
	investive Schlüsselzuweisungen	0,00	0,00	0	0	0	0	

CIP-KD / OKHH6

Rel. 4.2.12 (Update 5) (01.03.2024)

# TOP 14 - Anlage zu Beschlussvorlage 073/2024 - Haushaltssatzung 2024



## Teilfinanzhaushalt - A. Zahlungsübersicht 2024

Gemeinde: 12 Lengsfeld

Seite : 289

Datum: 23.05.2024

Uhrzeit: 09:18:09

Tagesordnung

öffentlich

Hauptproduktbereich	1	Innere Verwaltung
Produktbereich	12	Sicherheit und Ordnung
Produktgruppe	126	Brandschutz
Produktuntergruppe	1260	Brandschutz
Produkt	126010	Brandbekämpfung und Gefahrenabwehr/-vorbeugung

Einzahlungs- und Auszahlungsarten		Ergebnis des Vorvorjahres	Ansatz des Vorjahres (laufendes Haushaltsjahr)	Ansatz des Haushaltsjahres (Planjahr)	Ansatz des ersten dem HHJ folgenden Jahres	Ansatz des zweiten dem HHJ folgenden Jahres	Ansatz des dritten dem HHJ folgenden Jahres
		2022	2023	2024	2025	2026	2027
		Euro	Euro	Euro	Euro	Euro	Euro
		1	2	3	4	5	6
+	anteilige Einzahlungen aus Investitionsbeiträgen und ähnlichen Entgelten für Investitionstätigkeit	0,00	0,00	0	0	0	0
+	anteilige Einzahlungen aus der Veräußerung von immateriellen Vermögensgegenständen	0,00	0,00	0	0	0	0
+	anteilige Einzahlungen aus der Veräußerung von Grundstücken, Gebäuden und sonstigen unbeweglichen Vermögensgegenständen	0,00	0,00	0	0	0	0
+	anteilige Einzahlungen aus der Veräußerung von Sachanlagevermögen	0,00	20.000,00	15.000	0	0	0
	68321000 Veräußerung von aktivierten beweglichen Vermögensgegenständen	0,00	20.000,00	15.000	0	0	0
+	anteilige Einzahlungen aus der Veräußerung von Finanzanlagevermögen und von Wertpapieren des Umlaufvermögens	0,00	0,00	0	0	0	0
+	anteilige Einzahlungen für sonstige Investitionstätigkeit	0,00	0,00	0	0	0	0
=	<b>anteilige Einzahlungen für Investitionstätigkeit</b>	<b>340.331,93</b>	<b>284.500,00</b>	<b>321.300</b>	<b>161.000</b>	<b>0</b>	<b>0</b>
7	anteilige Auszahlungen für den Erwerb von immateriellen Vermögensgegenständen	0,00	0,00	0	0	0	0
+	anteilige Auszahlungen für den Erwerb von Grundstücken, Gebäuden und sonstigen unbeweglichen Vermögensgegenständen	0,00	0,00	0	0	0	0
+	anteilige Auszahlungen für Baumaßnahmen	140.420,00	368.000,00	539.000	830.000	0	0
	78513000 Sonstige Baumaßnahmen	140.420,00	368.000,00	539.000	830.000	0	0
+	anteilige Auszahlungen für den Erwerb von übrigen Sachanlagevermögen	334.481,50	43.000,00	350.000	25.000	25.000	25.000
	78321000 Erwerb von zu aktivierenden beweglichen Vermögensgegenständen	334.481,50	43.000,00	350.000	25.000	25.000	25.000
+	anteilige Auszahlungen für den Erwerb von Finanzanlagevermögen und von Wertpapieren des Umlaufvermögens	0,00	0,00	0	0	0	0
+	anteilige Auszahlungen für Investitionsförderungsmaßnahmen	0,00	0,00	0	0	0	0
+	anteilige Auszahlungen für sonstige Investitionstätigkeit	0,00	0,00	0	0	0	0
=	<b>anteilige Auszahlungen für Investitionstätigkeit</b>	<b>474.901,50</b>	<b>411.000,00</b>	<b>889.000</b>	<b>855.000</b>	<b>25.000</b>	<b>25.000</b>
=	<b>anteiliger Zahlungsmittelsaldo aus Investitionstätigkeit (Nummer 6 .J. Nummer 7)</b>	<b>-134.569,57</b>	<b>-126.500,00</b>	<b>-567.700</b>	<b>-694.000</b>	<b>-25.000</b>	<b>-25.000</b>
8	= <b>anteilig veranschlagter Finanzierungsmittelüberschuss/-bedarf (Nummer 5 + Nummer 6 .J. Nummer 7)</b>	<b>-400.673,62</b>	<b>-464.800,00</b>	<b>-857.880</b>	<b>-973.630</b>	<b>-306.630</b>	<b>-308.580</b>

CIP-KD / OKHH6

Rel. 4.2.12 (Update 5) (01.03.2024)

# TOP 14 - Anlage zu Beschlussvorlage 073/2024 - Haushaltssatzung 2024



## Teilfinanzhaushalt - A. Zahlungsübersicht (Blatt 2) 2024

Gemeinde: 12 Lengdenfeld

Seite : 290

Datum: 23.05.2024

Uhrzeit: 09:18:09

Tagesordnung

öffentlich

Hauptproduktbereich	1	Innere Verwaltung
Produktbereich	12	Sicherheit und Ordnung
Produktgruppe	126	Brandschutz
Produktuntergruppe	1260	Brandschutz
Produkt	126010	Brandbekämpfung und Gefahrenabwehr/-vorbeugung

Einzahlungs- und Auszahlungsarten	Ergebnis des Vorvorjahres	Ansatz des Vorjahres (laufendes Haushaltsjahr)	Ansatz des Haushaltsjahres (Planjahr)	Ansatz des ersten dem HHJ folgenden Jahres	Ansatz des zweiten dem HHJ folgenden Jahres	Ansatz des dritten dem HHJ folgenden Jahres
	2022	2023	2024	2025	2026	2027
	Euro	Euro	Euro	Euro	Euro	Euro
	1	2	3	4	5	6

8	=	anteilig veranschlagter Finanzierungsmittelüberschuss/-bedarf (Nummer 5 + Nummer 6 .J. Nummer 7)	-400.673,62	-464.800,00	-857.880	-973.630	-306.630	-308.580
	+	anteilige Einzahlungen aus übertragenen Ermächtigungen (ohne Einzahlungen aus übertragenen Kreditermächtigungen)	0,00	0,00	0	0	0	0
	-	anteilige Auszahlungen aus übertragenen Ermächtigungen	0,00	0,00	0	0	0	0
<b>Investitionsmaßnahmen von geringer finanzieller Bedeutung, bei denen keine Verpflichtungsermächtigungen veranschlagt sind</b>								
Summe der investiven Einzahlungen			340.331,93	284.500,00	321.300	161.000	0	0
		68119000 Sonstige Investitionszuwendungen - Land	340.331,93	264.500,00	306.300	161.000	0	0
		68321000 Veräußerung von aktivierten beweglichen Vermögensgegenständen	0,00	20.000,00	15.000	0	0	0
Summe der investiven Auszahlungen			474.901,50	411.000,00	889.000	855.000	25.000	25.000
		78321000 Erwerb von zu aktivierenden beweglichen Vermögensgegenständen	334.481,50	43.000,00	350.000	25.000	25.000	25.000
		78513000 Sonstige Baumaßnahmen	140.420,00	368.000,00	539.000	830.000	0	0
<b>Saldo (Summe der investiven Einzahlungen .J. Summe der investiven Auszahlungen)</b>			<b>-134.569,57</b>	<b>-126.500,00</b>	<b>-567.700</b>	<b>-694.000</b>	<b>-25.000</b>	<b>-25.000</b>

CIP-KD / OKHH6

Rel. 4.2.12 (Update 5) (01.03.2024)

# TOP 14 - Anlage zu Beschlussvorlage 073/2024 - Haushaltssatzung 2024



## Teilfinanzhaushalt - A. Zahlungsübersicht 2024

Gemeinde: 12 Lengsfeld

Seite : 291

Datum: 23.05.2024

Uhrzeit: 09:18:09

Tagesordnung

öffentlich

Hauptproduktbereich	1	Innere Verwaltung
Produktbereich	12	Sicherheit und Ordnung
Produktgruppe	128	Katastrophenschutz
Produktuntergruppe	1280	Katastrophenschutz
Produkt	128010	Katastrophen- und Zivilschutz

Einzahlungs- und Auszahlungsarten	Ergebnis des Vorjahres	Ansatz des Vorjahres (laufendes Haushaltsjahr)	Ansatz des Haushaltsjahres (Planjahr)	Ansatz des ersten dem HHJ folgenden Jahres	Ansatz des zweiten dem HHJ folgenden Jahres	Ansatz des dritten dem HHJ folgenden Jahres
	2022	2023	2024	2025	2026	2027
	Euro	Euro	Euro	Euro	Euro	Euro
	1	2	3	4	5	6
1	anteilige Steuern und ähnliche Abgaben	0,00	0,00	0	0	0
+	anteilige Zuwendungen und Umlagen für laufende Verwaltungstätigkeit	0,00	0,00	0	0	0
+	anteilige sonstige Transfereinzahlungen	0,00	0,00	0	0	0
+	anteilige öffentlich-rechtliche Leistungsentgelte, ausgenommen Investitionsbeiträge	0,00	0,00	0	0	0
+	anteilige privatrechtliche Leistungsentgelte	0,00	0,00	0	0	0
+	anteilige Kostenerstattungen, Kostenumlagen	0,00	0,00	0	0	0
+	anteilige Zinsen und ähnliche Einzahlungen	0,00	0,00	0	0	0
+	anteilige sonstige haushaltswirksame Einzahlungen aus laufender Verwaltungstätigkeit	0,00	0,00	0	0	0
<b>2</b>	<b>= anteilige Einzahlungen aus laufender Verwaltungstätigkeit</b>	<b>0,00</b>	<b>0,00</b>	<b>0</b>	<b>0</b>	<b>0</b>
3	anteilige Personalauszahlungen	0,00	0,00	0	0	0
+	anteilige Versorgungsauszahlungen	0,00	0,00	0	0	0
+	anteilige Auszahlungen für Sach- und Dienstleistungen	0,00	0,00	10.000	0	0
	<i>72613000 Besondere Auszahlungen für Beschäftigte - Dienst- und Schutzkleidung</i>	<i>0,00</i>	<i>0,00</i>	<i>10.000</i>	<i>0</i>	<i>0</i>
+	anteilige Zinsen und sonstige Finanzauszahlungen	0,00	0,00	0	0	0
+	anteilige Transferauszahlungen aus laufender Verwaltungstätigkeit	0,00	0,00	0	0	0
+	sonstige haushaltswirksame Auszahlungen aus laufender Verwaltungstätigkeit	0,00	0,00	13.500	0	0
	<i>74317000 Sonstige Geschäftsauszahlungen</i>	<i>0,00</i>	<i>0,00</i>	<i>13.500</i>	<i>0</i>	<i>0</i>
<b>4</b>	<b>= anteilige Auszahlungen aus laufender Verwaltungstätigkeit</b>	<b>0,00</b>	<b>0,00</b>	<b>23.500</b>	<b>0</b>	<b>0</b>
<b>5</b>	<b>= anteiliger Zahlungsmittelsaldo aus laufender Verwaltungstätigkeit (Nummer 2 ./. Nummer 4)</b>	<b>0,00</b>	<b>0,00</b>	<b>-23.500</b>	<b>0</b>	<b>0</b>
6	anteilige Einzahlungen aus Investitionszuwendungen	0,00	0,00	0	0	0
	darunter :					
	investive Schlüsselzuweisungen	0,00	0,00	0	0	0
+	anteilige Einzahlungen aus Investitionsbeiträgen und ähnlicher Entgelten für Investitionstätigkeit	0,00	0,00	0	0	0
+	anteilige Einzahlungen aus der Veräußerung von immateriellen Vermögensgegenständen	0,00	0,00	0	0	0
+	anteilige Einzahlungen aus der Veräußerung von Grundstücken, Gebäuden und sonstigen unbeweglichen Vermögensgegenständen	0,00	0,00	0	0	0
+	anteilige Einzahlungen aus der Veräußerung von übrigem Sachanlagevermögen	0,00	0,00	0	0	0
+	anteilige Einzahlungen aus der Veräußerung von Finanzanlagevermögen und von Wertpapieren des Umlaufvermögens	0,00	0,00	0	0	0
+	anteilige Einzahlungen für sonstige Investitionstätigkeit	0,00	0,00	0	0	0

CIP-KD / OKHH6

Rel. 4.2.12 (Update 5) (01.03.2024)

# TOP 14 - Anlage zu Beschlussvorlage 073/2024 - Haushaltssatzung 2024



## Teilfinanzhaushalt - A. Zahlungsübersicht 2024

Gemeinde: 12 Lengsfeld

Seite : 292

Datum: 23.05.2024

Uhrzeit: 09:18:09

Tagesordnung

öffentlich

Hauptproduktbereich	1	Innere Verwaltung
Produktbereich	12	Sicherheit und Ordnung
Produktgruppe	128	Katastrophenschutz
Produktuntergruppe	1280	Katastrophenschutz
Produkt	128010	Katastrophen- und Zivilschutz

Einzahlungs- und Auszahlungsarten		Ergebnis des Vorvorjahres	Ansatz des Vorjahres (laufendes Haushaltsjahr)	Ansatz des Haushaltsjahres (Planjahr)	Ansatz des ersten dem HHJ folgenden Jahres	Ansatz des zweiten dem HHJ folgenden Jahres	Ansatz des dritten dem HHJ folgenden Jahres
		2022	2023	2024	2025	2026	2027
		Euro	Euro	Euro	Euro	Euro	Euro
		1	2	3	4	5	6
=	anteilige Einzahlungen für Investitionstätigkeit	0,00	0,00	0	0	0	0
7	anteilige Auszahlungen für den Erwerb von immateriellen Vermögensgegenständen	0,00	0,00	0	0	0	0
+	anteilige Auszahlungen für den Erwerb von Grundstücken, Gebäuden und sonstigen unbeweglichen Vermögensgegenständen	0,00	0,00	0	0	0	0
+	anteilige Auszahlungen für Baumaßnahmen	0,00	0,00	0	0	0	0
+	anteilige Auszahlungen für den Erwerb von übrigen Sachanlagevermögen	0,00	0,00	10.000	0	0	0
	78321000 Erwerb von zu aktivierenden beweglichen Vermögensgegenständen	0,00	0,00	10.000	0	0	0
+	anteilige Auszahlungen für den Erwerb von Finanzanlagevermögen und von Wertpapieren des Umlaufvermögens	0,00	0,00	0	0	0	0
+	anteilige Auszahlungen für Investitionsförderungsmaßnahmen	0,00	0,00	0	0	0	0
+	anteilige Auszahlungen für sonstige Investitionstätigkeit	0,00	0,00	0	0	0	0
=	anteilige Auszahlungen für Investitionstätigkeit	0,00	0,00	10.000	0	0	0
=	anteiliger Zahlungsmittelsaldo aus Investitionstätigkeit (Nummer 6 J. Nummer 7)	0,00	0,00	-10.000	0	0	0
8	= anteilig veranschlagter Finanzierungsmittelüberschuss/-bedarf (Nummer 5 + Nummer 6 J. Nummer 7)	0,00	0,00	-33.500	0	0	0

CIP-KD / OKHH6

Rel. 4.2.12 (Update 5) (01.03.2024)

# TOP 14 - Anlage zu Beschlussvorlage 073/2024 - Haushaltssatzung 2024



## Teilfinanzhaushalt - A. Zahlungsübersicht (Blatt 2) 2024

Gemeinde: 12 Lengsfeld

Seite : 293

Datum: 23.05.2024

Uhrzeit: 09:18:09

Tagesordnung

öffentlich

Hauptproduktbereich	1	Innere Verwaltung
Produktbereich	12	Sicherheit und Ordnung
Produktgruppe	128	Katastrophenschutz
Produktuntergruppe	1280	Katastrophenschutz
Produkt	128010	Katastrophen- und Zivilschutz

Einzahlungs- und Auszahlungsarten	Ergebnis des Vorvorjahres	Ansatz des Vorjahres (laufendes Haushaltsjahr)	Ansatz des Haushaltsjahres (Planjahr)	Ansatz des ersten dem HHJ folgenden Jahres	Ansatz des zweiten dem HHJ folgenden Jahres	Ansatz des dritten dem HHJ folgenden Jahres
	2022	2023	2024	2025	2026	2027
	Euro	Euro	Euro	Euro	Euro	Euro
	1	2	3	4	5	6

8	=	anteilig veranschlagter Finanzierungsmittelüberschuss/-bedarf (Nummer 5 + Nummer 6 J. Nummer 7)	0,00	0,00	-33.500	0	0	0
	+	anteilige Einzahlungen aus übertragenen Ermächtigungen (ohne Einzahlungen aus übertragenen Kreditermächtigungen)	0,00	0,00	0	0	0	0
	-	anteilige Auszahlungen aus übertragenen Ermächtigungen	0,00	0,00	0	0	0	0
<b>Investitionsmaßnahmen von geringer finanzieller Bedeutung, bei denen keine Verpflichtungsermächtigungen veranschlagt sind</b>								
Summe der investiven Einzahlungen			0,00	0,00	0	0	0	0
Summe der investiven Auszahlungen			0,00	0,00	10.000	0	0	0
		78321000 Erwerb von zu aktivierenden beweglichen Vermögensgegenständen	0,00	0,00	10.000	0	0	0
<b>Saldo (Summe der investiven Einzahlungen J. Summe der investiven Auszahlungen)</b>			<b>0,00</b>	<b>0,00</b>	<b>-10.000</b>	<b>0</b>	<b>0</b>	<b>0</b>

CIP-KD / OKHH6

Rel. 4.2.12 (Update 5) (01.03.2024)

# TOP 14 - Anlage zu Beschlussvorlage 073/2024 - Haushaltssatzung 2024



## Teilfinanzhaushalt - A. Zahlungsübersicht 2024

Gemeinde: 12 Lengfeld

Seite : 294

Datum: 23.05.2024

Uhrzeit: 09:18:09

Tagesordnung

öffentlich

Hauptproduktbereich	2	Schule und Kultur
Produktbereich	21	Schulträgeraufgaben
Produktgruppe	211	Grundschulen
Produktuntergruppe	2111	Grundschulen in öffentlicher Trägerschaft
Produkt	21110	Grundschule "Am Park"

Einzahlungs- und Auszahlungsarten	Ergebnis des Vorvorjahres	Ansatz des Vorjahres (laufendes Haushaltsjahr)	Ansatz des Haushaltsjahres (Planjahr)	Ansatz des ersten dem HHJ folgenden Jahres	Ansatz des zweiten dem HHJ folgenden Jahres	Ansatz des dritten dem HHJ folgenden Jahres
	2022	2023	2024	2025	2026	2027
	Euro	Euro	Euro	Euro	Euro	Euro
	1	2	3	4	5	6
1	anteilige Steuern und ähnliche Abgaben	0,00	0,00	0	0	0
+	anteilige Zuwendungen und Umlagen für laufende Verwaltungstätigkeit	0,00	25.120,00	25.400	25.400	25.400
	61411000 Zuweisungen und Zuschüsse für laufende Zwecke - Land - GTA	0,00	25.000,00	25.000	25.000	25.000
	61412000 Zuweisungen und Zuschüsse für laufende Zwecke - Land - Inklusion	0,00	120,00	400	400	400
+	anteilige sonstige Transfereinzahlungen	0,00	0,00	0	0	0
+	anteilige öffentlich-rechtliche Leistungsentgelte, ausgenommen Investitionsbeiträge	0,00	0,00	0	0	0
+	anteilige privatrechtliche Leistungsentgelte	900,00	600,00	600	600	600
	64111000 Betriebskosten	300,00	0,00	0	0	0
	64612100 Ersätze - Sonstige	600,00	600,00	600	600	600
+	anteilige Kostenerstattungen, Kostenumlagen	0,00	0,00	0	0	0
+	anteilige Zinsen und ähnliche Einzahlungen	0,00	0,00	0	0	0
+	anteilige sonstige haushaltswirksame Einzahlungen aus laufender Verwaltungstätigkeit	0,00	0,00	0	0	0
2	<b>= anteilige Einzahlungen aus laufender Verwaltungstätigkeit</b>	<b>900,00</b>	<b>25.720,00</b>	<b>26.000</b>	<b>26.000</b>	<b>26.000</b>
3	anteilige Personalauszahlungen	105.759,55	143.400,00	155.000	158.250	161.600
	70121000 Dienstausszahlungen für Arbeitnehmer	73.059,30	105.000,00	106.200	108.800	111.500
	70192000 Honorare GTA	15.355,00	17.000,00	23.000	23.000	23.000
	70221000 Beiträge zu Versorgungskassen für Arbeitnehmer	2.625,27	5.400,00	4.300	4.400	4.500
	70321000 Beiträge zur gesetzlichen Sozialversicherung für Arbeitnehmer	14.719,98	16.000,00	21.500	22.050	22.600
+	anteilige Versorgungsauszahlungen	0,00	0,00	0	0	0
+	anteilige Auszahlungen für Sach- und Dienstleistungen	58.372,08	61.500,00	50.300	67.900	67.900
	72415000 Sonstige Bewirtschaftungskosten	5.723,17	0,00	3.500	3.500	3.500
	72531000 Geringwertige Vermögensgegenstände	2.331,34	0,00	1.500	1.500	1.500
	72534000 Geringwertige Vermögensgegenstände - GTA	451,75	3.000,00	1.000	1.000	1.000
	72551000 Unterhaltung des sonstigen beweglichen Vermögens	796,42	0,00	2.000	2.000	2.000
	72612000 Besondere Auszahlungen für Beschäftigte - Aus- und Fortbildung	0,00	0,00	200	200	200
	72612100 Besondere Auszahlungen für Beschäftigte - Aus- und Fortbildung - Reisekosten	0,00	0,00	0	200	200
	72613000 Besondere Auszahlungen für Beschäftigte - Dienst- und Schutzkleidung	235,64	0,00	0	0	0
	72711000 Besondere Verwaltungs- und Betriebsauszahlungen	3.517,34	4.000,00	8.000	8.000	8.000
	72714000 Besondere Verwaltungs- und Betriebsauszahlungen - GTA	9.139,34	7.000,00	5.000	5.000	5.000
	72731000 Unterrichtswegekosten	14.526,32	27.000,00	25.000	25.000	25.000
	72751000 Lernmittel	20.326,95	18.000,00	2.600	20.000	20.000
	72752000 Lernmittel - GWG	0,00	1.500,00	0	0	0

CIP-KD / OKHH6

Rel. 4.2.12 (Update 5) (01.03.2024)



# TOP 14 - Anlage zu Beschlussvorlage 073/2024 - Haushaltssatzung 2024



## Teilfinanzhaushalt - A. Zahlungsübersicht 2024

Gemeinde: 12 Lengsfeld

Seite : 295

Datum: 23.05.2024

Uhrzeit: 09:18:09

Tagesordnung

öffentlich

Hauptproduktbereich	2	Schule und Kultur
Produktbereich	21	Schulträgeraufgaben
Produktgruppe	211	Grundschulen
Produktuntergruppe	2111	Grundschulen in öffentlicher Trägerschaft
Produkt	211110	Grundschule "Am Park"

Einzahlungs- und Auszahlungsarten		Ergebnis des Vorvorjahres	Ansatz des Vorjahres (laufendes Haushaltsjahr)	Ansatz des Haushaltsjahres (Planjahr)	Ansatz des ersten dem HHJ folgenden Jahres	Ansatz des zweiten dem HHJ folgenden Jahres	Ansatz des dritten dem HHJ folgenden Jahres	
		2022	2023	2024	2025	2026	2027	
		Euro	Euro	Euro	Euro	Euro	Euro	
		1	2	3	4	5	6	
	72761000 Lehrmittel	725,81	0,00	1.500	1.500	1.500	1.500	
	72762000 Lehrmittel - GWG	598,00	1.000,00	0	0	0	0	
+	anteilige Zinsen und sonstige Finanzauszahlungen	0,00	0,00	0	0	0	0	
+	anteilige Transferauszahlungen aus laufender Verwaltungstätigkeit	0,00	0,00	0	0	0	0	
+	sonstige haushaltswirksame Auszahlungen aus laufender Verwaltungstätigkeit	18.490,96	18.150,00	24.050	24.050	24.050	24.050	
	74231000 Datenverarbeitung	1.436,28	1.500,00	2.000	2.000	2.000	2.000	
	74311000 Bürobedarf	1.754,23	2.000,00	1.500	1.500	1.500	1.500	
	74311100 EDV-Material	1.683,48	2.000,00	3.500	3.500	3.500	3.500	
	74312000 Bücher und Zeitschriften	231,00	300,00	300	300	300	300	
	74313000 Post- und Fernmeldegebühren	1.434,49	1.500,00	1.700	1.700	1.700	1.700	
	74314000 Sonstige Reisekosten	0,00	100,00	100	100	100	100	
	74317000 Sonstige Geschäftsauszahlungen	254,34	250,00	250	250	250	250	
	74412000 Versicherungen, Schadensfälle	472,25	500,00	500	500	500	500	
	74414000 Gesetzliche Unfallversicherung Schüler	11.224,89	10.000,00	14.200	14.200	14.200	14.200	
4	=	<b>anteilige Auszahlungen aus laufender Verwaltungstätigkeit</b>	<b>182.622,59</b>	<b>223.050,00</b>	<b>229.350</b>	<b>250.200</b>	<b>253.550</b>	<b>257.000</b>
5	=	<b>anteiliger Zahlungsmittelsaldo aus laufender Verwaltungstätigkeit (Nummer 2 ./. Nummer 4)</b>	<b>-181.722,59</b>	<b>-197.330,00</b>	<b>-203.350</b>	<b>-224.200</b>	<b>-227.550</b>	<b>-231.000</b>
6		anteilige Einzahlungen aus Investitionszuwendungen	22.176,97	0,00	0	0	0	0
	68119000 Sonstige Investitionszuwendungen - Land	22.176,97	0,00	0	0	0	0	
	darunter :							
	investive Schlüsselzuweisungen	0,00	0,00	0	0	0	0	
+	anteilige Einzahlungen aus Investitionsbeiträgen und ähnlicher Entgelten für Investitionstätigkeit	0,00	0,00	0	0	0	0	
+	anteilige Einzahlungen aus der Veräußerung von immateriellen Vermögensgegenständen	0,00	0,00	0	0	0	0	
+	anteilige Einzahlungen aus der Veräußerung von Grundstücken, Gebäuden und sonstigen unbeweglichen Vermögensgegenständen	0,00	0,00	0	0	0	0	
+	anteilige Einzahlungen aus der Veräußerung von übrigem Sachanlagevermögen	0,00	0,00	0	0	0	0	
+	anteilige Einzahlungen aus der Veräußerung von Finanzanlagevermögen und von Wertpapieren des Umlaufvermögens	0,00	0,00	0	0	0	0	
+	anteilige Einzahlungen für sonstige Investitionstätigkeit	0,00	0,00	0	0	0	0	
	=	<b>anteilige Einzahlungen für Investitionstätigkeit</b>	<b>22.176,97</b>	<b>0,00</b>	<b>0</b>	<b>0</b>	<b>0</b>	<b>0</b>
7		anteilige Auszahlungen für den Erwerb von immateriellen Vermögensgegenständen	0,00	1.500,00	0	0	0	0
	78311000 Erwerb von zu aktivierenden immateriellen Vermögensgegenständen	0,00	1.500,00	0	0	0	0	
+	anteilige Auszahlungen für den Erwerb von Grundstücken, Gebäuden und sonstigen unbeweglichen Vermögensgegenständen	0,00	0,00	0	0	0	0	

CIP-KD / OKHH6

Rel. 4.2.12 (Update 5) (01.03.2024)

# TOP 14 - Anlage zu Beschlussvorlage 073/2024 - Haushaltssatzung 2024



## Teilfinanzhaushalt - A. Zahlungsübersicht 2024

Gemeinde: 12 Lengdenfeld

Seite : 296

Datum: 23.05.2024

Uhrzeit: 09:18:09

Tagesordnung

öffentlich

Hauptproduktbereich	2	Schule und Kultur
Produktbereich	21	Schulträgeraufgaben
Produktgruppe	211	Grundschulen
Produktuntergruppe	2111	Grundschulen in öffentlicher Trägerschaft
Produkt	211110	Grundschule "Am Park"

Einzahlungs- und Auszahlungsarten		Ergebnis des Vorvorjahres	Ansatz des Vorjahres (laufendes Haushaltsjahr)	Ansatz des Haushaltsjahres (Planjahr)	Ansatz des ersten dem HHJ folgenden Jahres	Ansatz des zweiten dem HHJ folgenden Jahres	Ansatz des dritten dem HHJ folgenden Jahres
		2022	2023	2024	2025	2026	2027
		Euro	Euro	Euro	Euro	Euro	Euro
		1	2	3	4	5	6
+	anteilige Auszahlungen für Baumaßnahmen	0,00	0,00	0	0	0	0
+	anteilige Auszahlungen für den Erwerb von übrigen Sachanlagevermögen	5.013,42	4.000,00	4.000	1.000	1.000	1.000
	<i>78321000 Erwerb von zu aktivierenden beweglichen Vermögensgegenständen</i>	<i>5.013,42</i>	<i>4.000,00</i>	<i>4.000</i>	<i>1.000</i>	<i>1.000</i>	<i>1.000</i>
+	anteilige Auszahlungen für den Erwerb von Finanzanlagevermögen und von Wertpapieren des Umlaufvermögens	0,00	0,00	0	0	0	0
+	anteilige Auszahlungen für Investitionsförderungsmaßnahmen	0,00	0,00	0	0	0	0
+	anteilige Auszahlungen für sonstige Investitionstätigkeit	0,00	0,00	0	0	0	0
=	<b>anteilige Auszahlungen für Investitionstätigkeit</b>	<b>5.013,42</b>	<b>5.500,00</b>	<b>4.000</b>	<b>1.000</b>	<b>1.000</b>	<b>1.000</b>
=	<b>anteiliger Zahlungsmittelsaldo aus Investitionstätigkeit (Nummer 6 .J. Nummer 7)</b>	<b>17.163,55</b>	<b>-5.500,00</b>	<b>-4.000</b>	<b>-1.000</b>	<b>-1.000</b>	<b>-1.000</b>
8	<b>= Anteilig veranschlagter Finanzierungsmittelüberschuss/-bedarf (Nummer 5 + Nummer 6 .J. Nummer 7)</b>	<b>-164.559,04</b>	<b>-202.830,00</b>	<b>-207.350</b>	<b>-225.200</b>	<b>-228.550</b>	<b>-232.000</b>

CIP-KD / OKHH6

Rel. 4.2.12 (Update 5) (01.03.2024)

# TOP 14 - Anlage zu Beschlussvorlage 073/2024 - Haushaltssatzung 2024



## Teilfinanzhaushalt - A. Zahlungsübersicht (Blatt 2) 2024

Gemeinde: 12 Lengsfeld

Seite : 297

Datum: 23.05.2024

Uhrzeit: 09:18:09

Tagesordnung

öffentlich

Hauptproduktbereich	2	Schule und Kultur
Produktbereich	21	Schulträgeraufgaben
Produktgruppe	211	Grundschulen
Produktuntergruppe	2111	Grundschulen in öffentlicher Trägerschaft
Produkt	211110	Grundschule "Am Park"

Einzahlungs- und Auszahlungsarten	Ergebnis des Vorvorjahres	Ansatz des Vorjahres (laufendes Haushaltsjahr)	Ansatz des Haushaltsjahres (Planjahr)	Ansatz des ersten dem HHJ folgenden Jahres	Ansatz des zweiten dem HHJ folgenden Jahres	Ansatz des dritten dem HHJ folgenden Jahres
	2022	2023	2024	2025	2026	2027
	Euro	Euro	Euro	Euro	Euro	Euro
	1	2	3	4	5	6

8	=	anteilig veranschlagter Finanzierungsmittelüberschuss/-bedarf (Nummer 5 + Nummer 6 J. Nummer 7)	-164.559,04	-202.830,00	-207.350	-225.200	-228.550	-232.000
	+	anteilige Einzahlungen aus übertragenen Ermächtigungen (ohne Einzahlungen aus übertragenen Kreditermächtigungen)	0,00	0,00	0	0	0	0
	-	anteilige Auszahlungen aus übertragenen Ermächtigungen	0,00	0,00	0	0	0	0
<b>Investitionsmaßnahmen von geringer finanzieller Bedeutung, bei denen keine Verpflichtungsermächtigungen veranschlagt sind</b>								
Summe der investiven Einzahlungen			22.176,97	0,00	0	0	0	0
		68119000 Sonstige Investitionszuwendungen - Land	22.176,97	0,00	0	0	0	0
Summe der investiven Auszahlungen			5.013,42	5.500,00	4.000	1.000	1.000	1.000
		78311000 Erwerb von zu aktivierenden immateriellen Vermögensgegenständen	0,00	1.500,00	0	0	0	0
		78321000 Erwerb von zu aktivierenden beweglichen Vermögensgegenständen	5.013,42	4.000,00	4.000	1.000	1.000	1.000
<b>Saldo (Summe der investiven Einzahlungen J. Summe der investiven Auszahlungen)</b>			<b>17.163,55</b>	<b>-5.500,00</b>	<b>-4.000</b>	<b>-1.000</b>	<b>-1.000</b>	<b>-1.000</b>

CIP-KD / OKHH6

Rel. 4.2.12 (Update 5) (01.03.2024)

# TOP 14 - Anlage zu Beschlussvorlage 073/2024 - Haushaltssatzung 2024



## Teilfinanzhaushalt - A. Zahlungsübersicht 2024

Gemeinde: 12 Lengsfeld

Seite : 298

Datum: 23.05.2024

Uhrzeit: 09:18:09

Tagesordnung

öffentlich

Hauptproduktbereich	2	Schule und Kultur
Produktbereich	21	Schulträgeraufgaben
Produktgruppe	215	Mittelschulen
Produktuntergruppe	2151	Mittelschulen in öffentlicher Trägerschaft
Produkt	215110	Mittelschule "G. E. Lessing"

Einzahlungs- und Auszahlungsarten	Ergebnis des Vorvorjahres	Ansatz des Vorjahres (laufendes Haushaltsjahr)	Ansatz des Haushaltsjahres (Planjahr)	Ansatz des ersten dem HHJ folgenden Jahres	Ansatz des zweiten dem HHJ folgenden Jahres	Ansatz des dritten dem HHJ folgenden Jahres	
	2022	2023	2024	2025	2026	2027	
	Euro	Euro	Euro	Euro	Euro	Euro	
	1	2	3	4	5	6	
1	anteilige Steuern und ähnliche Abgaben	0,00	0,00	0	0	0	0
+	anteilige Zuwendungen und Umlagen für laufende Verwaltungstätigkeit	6.354,86	67.000,00	90.500	81.000	81.000	90.000
	61410000 Zuweisungen und Zuschüsse für laufende Zwecke - Land	6.354,86	1.000,00	9.000	0	0	9.000
	61411000 Zuweisungen und Zuschüsse für laufende Zwecke - Land - GTA	0,00	65.000,00	80.000	80.000	80.000	80.000
	61412000 Zuweisungen und Zuschüsse für laufende Zwecke - Land - Inklusion	0,00	1.000,00	1.500	1.000	1.000	1.000
+	anteilige sonstige Transfereinzahlungen	0,00	0,00	0	0	0	0
+	anteilige öffentlich-rechtliche Leistungsentgelte, ausgenommen Investitionsbeiträge	5.131,60	200,00	11.200	11.200	11.200	11.200
	63114900 Sonstiges lt. Kostensatzung	0,00	50,00	50	50	50	50
	63115000 Beglaubigungen	11,60	50,00	50	50	50	50
	63211000 Benutzungsgebühren und ähnliche Entgelte	5.120,00	100,00	11.100	11.100	11.100	11.100
+	anteilige privatrechtliche Leistungsentgelte	3.988,51	520,00	470	470	470	470
	64111000 Mieten	214,78	370,00	420	420	420	420
	64111100 Betriebskosten	53,73	100,00	0	0	0	0
	64311000 Privatrechtliche Entgelte für die Benutzung öffentlicher Einrichtungen	3.720,00	0,00	0	0	0	0
	64612100 Ersätze - Sonstige	0,00	50,00	50	50	50	50
+	anteilige Kostenerstattungen, Kostenumlagen	0,00	0,00	0	0	0	0
+	anteilige Zinsen und ähnliche Einzahlungen	0,00	0,00	0	0	0	0
+	anteilige sonstige haushaltswirksame Einzahlungen aus laufender Verwaltungstätigkeit	0,00	0,00	0	0	0	0
2	<b>= anteilige Einzahlungen aus laufender Verwaltungstätigkeit</b>	<b>15.474,97</b>	<b>67.720,00</b>	<b>102.170</b>	<b>92.670</b>	<b>92.670</b>	<b>101.670</b>
3	anteilige Personalauszahlungen	189.502,73	179.300,00	175.400	178.800	182.300	185.950
	70121000 Dienstaussahlungen für Arbeitnehmer	117.075,12	115.000,00	111.700	114.500	117.300	120.200
	70192000 Honorare GTA	45.330,00	37.000,00	37.000	37.000	37.000	37.000
	70221000 Beiträge zu Versorgungskassen für Arbeitnehmer	4.534,34	4.800,00	4.500	4.600	4.700	4.850
	70321000 Beiträge zur gesetzlichen Sozialversicherung für Arbeitnehmer	22.563,27	22.500,00	22.200	22.700	23.300	23.900
+	anteilige Versorgungsauszahlungen	0,00	0,00	0	0	0	0
+	anteilige Auszahlungen für Sach- und Dienstleistungen	155.976,86	181.850,00	209.200	176.250	176.250	176.250
	72113200 Betriebsvorrichtungen - Unterhaltung	8.218,11	0,00	0	0	0	0
	72415000 Sonstige Bewirtschaftungskosten	95.229,19	105.000,00	111.000	105.000	105.000	105.000
	72531000 Geringwertige Vermögensgegenstände	3.563,53	3.000,00	2.000	4.000	4.000	4.000
	72534000 Geringwertige Vermögensgegenstände - GTA	1.628,00	14.000,00	14.000	14.000	14.000	14.000
	72541000 Unterhaltung des immateriellen Vermögens	0,00	300,00	0	0	0	0
	72551000 Unterhaltung des sonstigen beweglichen Vermögens	1.763,39	2.500,00	3.500	2.200	2.200	2.200
	72612000 Besondere Auszahlungen für Beschäftigte - Aus- und Fortbildung	373,80	400,00	8.200	400	400	400

CIP-KD / OKHH6

Rel. 4.2.12 (Update 5) (01.03.2024)

# TOP 14 - Anlage zu Beschlussvorlage 073/2024 - Haushaltssatzung 2024



## Teilfinanzhaushalt - A. Zahlungsübersicht 2024

Gemeinde: 12 Lengsfeld

Seite : 299

Datum: 23.05.2024

Uhrzeit: 09:18:09

Tagesordnung

öffentlich

Hauptproduktbereich	2	Schule und Kultur
Produktbereich	21	Schulträgeraufgaben
Produktgruppe	215	Mittelschulen
Produktuntergruppe	2151	Mittelschulen in öffentlicher Trägerschaft
Produkt	215110	Mittelschule "G. E. Lessing"

Einzahlungs- und Auszahlungsarten		Ergebnis des Vorvorjahres	Ansatz des Vorjahres (laufendes Haushaltsjahr)	Ansatz des Haushaltsjahres (Planjahr)	Ansatz des ersten dem HHJ folgenden Jahres	Ansatz des zweiten dem HHJ folgenden Jahres	Ansatz des dritten dem HHJ folgenden Jahres
		2022	2023	2024	2025	2026	2027
		Euro	Euro	Euro	Euro	Euro	Euro
		1	2	3	4	5	6
	72612100 Besondere Auszahlungen für Beschäftigte - Aus- und Fortbildung - Reisekosten	44,20	150,00	2.000	150	150	150
	72711000 Besondere Verwaltungs- und Betriebsauszahlungen	4.532,59	10.000,00	17.000	5.000	5.000	5.000
	72714000 Besondere Verwaltungs- und Betriebsauszahlungen - GTA	10.581,72	11.000,00	11.000	11.000	11.000	11.000
	72751000 Lernmittel	27.474,54	30.000,00	35.000	29.000	29.000	29.000
	72761000 Lehrmittel	1.401,79	4.000,00	4.000	4.000	4.000	4.000
	72762000 Lehrmittel - GWG	1.166,00	1.500,00	1.500	1.500	1.500	1.500
+	anteilige Zinsen und sonstige Finanzauszahlungen	0,00	0,00	0	0	0	0
+	anteilige Transferauszahlungen aus laufender Verwaltungstätigkeit	0,00	0,00	0	0	0	0
+	sonstige haushaltswirksame Auszahlungen aus laufender Verwaltungstätigkeit	40.904,04	40.850,00	50.350	39.800	39.800	39.800
	74231000 Datenverarbeitung	6.007,40	9.000,00	9.000	9.000	9.000	9.000
	74293000 Mitgliedsbeiträge	0,00	50,00	50	50	50	50
	74311000 Bürobedarf	1.259,17	1.500,00	3.000	1.200	1.200	1.200
	74311100 EDV-Material	8.763,18	6.000,00	5.000	5.000	5.000	5.000
	74312000 Bücher und Zeitschriften	20,37	100,00	100	100	100	100
	74313000 Post- und Fernmeldegebühren	3.110,54	3.500,00	4.000	4.000	4.000	4.000
	74314000 Sonstige Reisekosten	318,60	300,00	300	250	250	250
	74317000 Sonstige Geschäftsauszahlungen	2.701,96	4.000,00	5.500	3.800	3.800	3.800
	74412000 Versicherungen, Schadensfälle	667,46	400,00	400	400	400	400
	74414000 Gesetzliche Unfallversicherung Schüler	18.055,36	16.000,00	23.000	16.000	16.000	16.000
4	= anteilige Auszahlungen aus laufender Verwaltungstätigkeit	386.383,63	402.000,00	434.950	394.850	398.350	402.000
5	= anteiliger Zahlungsmittelsaldo aus laufender Verwaltungstätigkeit (Nummer 2 .J. Nummer 4)	-370.908,66	-334.280,00	-332.780	-302.180	-305.680	-300.330
6	anteilige Einzahlungen aus Investitionszuwendungen	100.425,68	12.000,00	0	0	0	0
	68119000 Sonstige Investitionszuwendungen - Land darunter : investive Schlüsselzuweisungen	100.425,68	12.000,00	0	0	0	0
+	anteilige Einzahlungen aus Investitionsbeiträgen und ähnlichen Entgelten für Investitionstätigkeit	0,00	0,00	0	0	0	0
+	anteilige Einzahlungen aus der Veräußerung von immaterieller Vermögensgegenständen	0,00	0,00	0	0	0	0
+	anteilige Einzahlungen aus der Veräußerung von Grundstücken, Gebäuden und sonstigen unbeweglichen Vermögensgegenständen	0,00	0,00	0	0	0	0
+	anteilige Einzahlungen aus der Veräußerung von übrigem Sachanlagevermögen	0,00	0,00	0	0	0	0
+	anteilige Einzahlungen aus der Veräußerung von Finanzanlagevermögen und von Wertpapieren des Umlaufvermögens	0,00	0,00	0	0	0	0
+	anteilige Einzahlungen für sonstige Investitionstätigkeit	0,00	0,00	0	0	0	0

CIP-KD / OKHH6

Rel. 4.2.12 (Update 5) (01.03.2024)

# TOP 14 - Anlage zu Beschlussvorlage 073/2024 - Haushaltssatzung 2024



## Teilfinanzhaushalt - A. Zahlungsübersicht 2024

Gemeinde: 12 Lengsfeld

Seite : 300

Datum: 23.05.2024

Uhrzeit: 09:18:09

Tagesordnung

öffentlich

Hauptproduktbereich	2	Schule und Kultur
Produktbereich	21	Schulträgeraufgaben
Produktgruppe	215	Mittelschulen
Produktuntergruppe	2151	Mittelschulen in öffentlicher Trägerschaft
Produkt	215110	Mittelschule "G. E. Lessing"

Einzahlungs- und Auszahlungsarten		Ergebnis des Vorvorjahres	Ansatz des Vorjahres (laufendes Haushaltsjahr)	Ansatz des Haushaltsjahres (Planjahr)	Ansatz des ersten dem HHJ folgenden Jahres	Ansatz des zweiten dem HHJ folgenden Jahres	Ansatz des dritten dem HHJ folgenden Jahres	
		2022	2023	2024	2025	2026	2027	
		Euro	Euro	Euro	Euro	Euro	Euro	
		1	2	3	4	5	6	
=	anteilige Einzahlungen für Investitionstätigkeit	100.425,68	12.000,00	0	0	0	0	
7	anteilige Auszahlungen für den Erwerb von immateriellen Vermögensgegenständen	0,00	1.500,00	1.500	0	0	0	
	78311000 Erwerb von zu aktivierenden immateriellen Vermögensgegenständen	0,00	1.500,00	1.500	0	0	0	
+	anteilige Auszahlungen für den Erwerb von Grundstücken, Gebäuden und sonstigen unbeweglichen Vermögensgegenständen	0,00	1,00	0	0	0	0	
	78211000 Erwerb von unbeweglichen Vermögensgegenständen	0,00	1,00	0	0	0	0	
+	anteilige Auszahlungen für Baumaßnahmen	0,00	0,00	0	0	0	0	
+	anteilige Auszahlungen für den Erwerb von übrigen Sachanlagevermögen	22.978,29	13.000,00	15.500	2.000	2.000	2.000	
	78321000 Erwerb von zu aktivierenden beweglichen Vermögensgegenständen	22.978,29	13.000,00	15.500	2.000	2.000	2.000	
+	anteilige Auszahlungen für den Erwerb von Finanzanlagevermögen und von Wertpapieren des Umlaufvermögens	0,00	0,00	0	0	0	0	
+	anteilige Auszahlungen für Investitionsförderungsmaßnahmen	0,00	0,00	0	0	0	0	
+	anteilige Auszahlungen für sonstige Investitionstätigkeit	0,00	0,00	0	0	0	0	
=	anteilige Auszahlungen für Investitionstätigkeit	22.978,29	14.501,00	17.000	2.000	2.000	2.000	
=	anteiliger Zahlungsmittelsaldo aus Investitionstätigkeit (Nummer 6 .J. Nummer 7)	77.447,39	-2.501,00	-17.000	-2.000	-2.000	-2.000	
8	=	anteilig veranschlagter Finanzierungsmittelüberschuss/-bedarf (Nummer 5 + Nummer 6 .J. Nummer 7)	-293.461,27	-336.781,00	-349.780	-304.180	-307.680	-302.330

CIP-KD / OKHH6

Rel. 4.2.12 (Update 5) (01.03.2024)

# TOP 14 - Anlage zu Beschlussvorlage 073/2024 - Haushaltssatzung 2024



## Teilfinanzhaushalt - A. Zahlungsübersicht (Blatt 2) 2024

Gemeinde: 12 Lengsfeld

Seite : 301

Datum: 23.05.2024

Uhrzeit: 09:18:09

Tagesordnung

öffentlich

Hauptproduktbereich	2	Schule und Kultur
Produktbereich	21	Schulträgeraufgaben
Produktgruppe	215	Mittelschulen
Produktuntergruppe	2151	Mittelschulen in öffentlicher Trägerschaft
Produkt	215110	Mittelschule "G. E. Lessing"

Einzahlungs- und Auszahlungsarten		Ergebnis des Vorvorjahres	Ansatz des Vorjahres (laufendes Haushaltsjahr)	Ansatz des Haushaltsjahres (Planjahr)	Ansatz des ersten dem HHJ folgenden Jahres	Ansatz des zweiten dem HHJ folgenden Jahres	Ansatz des dritten dem HHJ folgenden Jahres	
		2022	2023	2024	2025	2026	2027	
		Euro	Euro	Euro	Euro	Euro	Euro	
		1	2	3	4	5	6	
8	=	anteilig veranschlagter Finanzierungsmittelüberschuss/-bedarf (Nummer 5 + Nummer 6 .J. Nummer 7)	-293.461,27	-336.781,00	-349.780	-304.180	-307.680	-302.330
	+	anteilige Einzahlungen aus übertragenen Ermächtigungen (ohne Einzahlungen aus übertragenen Kreditermächtigungen)	0,00	0,00	0	0	0	0
	-	anteilige Auszahlungen aus übertragenen Ermächtigungen	0,00	0,00	0	0	0	0
<b>Investitionsmaßnahmen von geringer finanzieller Bedeutung, bei denen keine Verpflichtungsermächtigungen veranschlagt sind</b>								
Summe der investiven Einzahlungen		100.425,68	12.000,00	0	0	0	0	0
	68119000 Sonstige Investitionszuwendungen - Land	100.425,68	12.000,00	0	0	0	0	0
Summe der investiven Auszahlungen		22.978,29	14.501,00	17.000	2.000	2.000	2.000	2.000
	78211000 Erwerb von unbeweglichen Vermögensgegenständen	0,00	1,00	0	0	0	0	0
	78311000 Erwerb von zu aktivierenden immateriellen Vermögensgegenständen	0,00	1.500,00	1.500	0	0	0	0
	78321000 Erwerb von zu aktivierenden beweglichen Vermögensgegenständen	22.978,29	13.000,00	15.500	2.000	2.000	2.000	2.000
<b>Saldo (Summe der investiven Einzahlungen .J. Summe der investiven Auszahlungen)</b>		<b>77.447,39</b>	<b>-2.501,00</b>	<b>-17.000</b>	<b>-2.000</b>	<b>-2.000</b>	<b>-2.000</b>	<b>-2.000</b>

CIP-KD / OKHH6

Rel. 4.2.12 (Update 5) (01.03.2024)

# TOP 14 - Anlage zu Beschlussvorlage 073/2024 - Haushaltssatzung 2024



## Teilfinanzhaushalt - A. Zahlungsübersicht 2024

Gemeinde: 12 Lengsfeld

Seite : 302

Datum: 23.05.2024

Uhrzeit: 09:18:09

Tagesordnung

öffentlich

Hauptproduktbereich	2	Schule und Kultur
Produktbereich	24	Schulträgeraufgaben
Produktgruppe	241	Schülerbeförderung
Produktuntergruppe	2410	Schülerbeförderung
Produkt	241010	Schülerbeförderung

Einzahlungs- und Auszahlungsarten	Ergebnis des Vorvorjahres	Ansatz des Vorjahres (laufendes Haushaltsjahr)	Ansatz des Haushaltsjahres (Planjahr)	Ansatz des ersten dem HHJ folgenden Jahres	Ansatz des zweiten dem HHJ folgenden Jahres	Ansatz des dritten dem HHJ folgenden Jahres
	2022	2023	2024	2025	2026	2027
	Euro	Euro	Euro	Euro	Euro	Euro
	1	2	3	4	5	6
1	anteilige Steuern und ähnliche Abgaben	0,00	0,00	0	0	0
+	anteilige Zuwendungen und Umlagen für laufende Verwaltungstätigkeit	0,00	0,00	0	0	0
+	anteilige sonstige Transfereinzahlungen	0,00	0,00	0	0	0
+	anteilige öffentlich-rechtliche Leistungsentgelte, ausgenommen Investitionsbeiträge	3.690,00	4.300,00	4.000	4.000	4.000
	63411000 Schülerbeförderungsentgelt	3.690,00	4.300,00	4.000	4.000	4.000
+	anteilige privatrechtliche Leistungsentgelte	0,00	0,00	0	0	0
+	anteilige Kostenerstattungen, Kostenumlagen	16.414,08	21.000,00	14.000	14.000	14.000
	64830000 Kostenerstattungen und Kostenumlagen - Zweckverbänden und dergl.	16.414,08	21.000,00	14.000	14.000	14.000
+	anteilige Zinsen und ähnliche Einzahlungen	0,00	0,00	0	0	0
+	anteilige sonstige haushaltswirksame Einzahlungen aus laufender Verwaltungstätigkeit	0,00	0,00	0	0	0
2	= anteilige Einzahlungen aus laufender Verwaltungstätigkeit	20.104,08	25.300,00	18.000	18.000	18.000
3	anteilige Personalauszahlungen	4.556,47	5.220,00	5.590	5.740	5.840
	70121000 Dienstausszahlungen für Arbeitnehmer	3.688,23	4.200,00	4.500	4.600	4.700
	70221000 Beiträge zu Versorgungskassen für Arbeitnehmer	132,83	170,00	190	190	190
	70321000 Beiträge zur gesetzlichen Sozialversicherung für Arbeitnehmer	735,41	850,00	900	950	950
+	anteilige Versorgungsauszahlungen	0,00	0,00	0	0	0
+	anteilige Auszahlungen für Sach- und Dienstleistungen	86.948,21	98.000,00	96.000	98.000	98.000
	72721000 Schülerbeförderung	86.948,21	98.000,00	96.000	98.000	98.000
+	anteilige Zinsen und sonstige Finanzauszahlungen	0,00	0,00	0	0	0
+	anteilige Transferauszahlungen aus laufender Verwaltungstätigkeit	0,00	0,00	0	0	0
+	sonstige haushaltswirksame Auszahlungen aus laufender Verwaltungstätigkeit	0,00	0,00	0	0	0
4	= anteilige Auszahlungen aus laufender Verwaltungstätigkeit	91.504,68	103.220,00	101.590	103.740	103.840
5	= anteiliger Zahlungsmittelsaldo aus laufender Verwaltungstätigkeit (Nummer 2 ./. Nummer 4)	-71.400,60	-77.920,00	-83.590	-85.740	-85.840
6	anteilige Einzahlungen aus Investitionszuwendungen	0,00	0,00	0	0	0
	darunter :					
	investive Schlüsselzuweisungen	0,00	0,00	0	0	0
+	anteilige Einzahlungen aus Investitionsbeiträgen und ähnlicher Entgelten für Investitionstätigkeit	0,00	0,00	0	0	0
+	anteilige Einzahlungen aus der Veräußerung von immaterieller Vermögensgegenständen	0,00	0,00	0	0	0
+	anteilige Einzahlungen aus der Veräußerung von Grundstücken, Gebäuden und sonstigen unbeweglichen Vermögensgegenständen	0,00	0,00	0	0	0
+	anteilige Einzahlungen aus der Veräußerung von übrigem Sachanlagevermögen	0,00	0,00	0	0	0

CIP-KD / OKHH6

Rel. 4.2.12 (Update 5) (01.03.2024)



# TOP 14 - Anlage zu Beschlussvorlage 073/2024 - Haushaltssatzung 2024



## Teilfinanzhaushalt - A. Zahlungsübersicht 2024

Gemeinde: 12 Lengdenfeld

Seite : 303

Datum: 23.05.2024

Uhrzeit: 09:18:09

Tagesordnung

öffentlich

Hauptproduktbereich	2	Schule und Kultur
Produktbereich	24	Schulträgeraufgaben
Produktgruppe	241	Schülerbeförderung
Produktuntergruppe	2410	Schülerbeförderung
Produkt	241010	Schülerbeförderung

Einzahlungs- und Auszahlungsarten		Ergebnis des Vorvorjahres	Ansatz des Vorjahres (laufendes Haushaltsjahr)	Ansatz des Haushaltsjahres (Planjahr)	Ansatz des ersten dem HHJ folgenden Jahres	Ansatz des zweiten dem HHJ folgenden Jahres	Ansatz des dritten dem HHJ folgenden Jahres
		2022	2023	2024	2025	2026	2027
		Euro	Euro	Euro	Euro	Euro	Euro
		1	2	3	4	5	6
	+	0,00	0,00	0	0	0	0
	+	0,00	0,00	0	0	0	0
	=	0,00	0,00	0	0	0	0
7		0,00	0,00	0	0	0	0
	+	0,00	0,00	0	0	0	0
	+	0,00	0,00	0	0	0	0
	+	0,00	0,00	0	0	0	0
	+	0,00	0,00	0	0	0	0
	+	0,00	0,00	0	0	0	0
	+	0,00	0,00	0	0	0	0
	=	0,00	0,00	0	0	0	0
	=	0,00	0,00	0	0	0	0
8	=	-71.400,60	-77.920,00	-83.590	-85.740	-85.840	-86.050

CIP-KD / OKHH6

Rel. 4.2.12 (Update 5) (01.03.2024)



**Teilfinanzhaushalt - A. Zahlungsübersicht (Blatt 2) 2024**

Gemeinde: 12 Lengsfeld

Seite : 304

Datum: 23.05.2024

Uhrzeit: 09:18:09

Tagesordnung

öffentlich

Hauptproduktbereich	2	Schule und Kultur
Produktbereich	24	Schulträgeraufgaben
Produktgruppe	241	Schülerbeförderung
Produktuntergruppe	2410	Schülerbeförderung
Produkt	241010	Schülerbeförderung

Einzahlungs- und Auszahlungsarten			Ergebnis des Vorvorjahres	Ansatz des Vorjahres (laufendes Haushaltsjahr)	Ansatz des Haushaltsjahres (Planjahr)	Ansatz des ersten dem HHJ folgenden Jahres	Ansatz des zweiten dem HHJ folgenden Jahres	Ansatz des dritten dem HHJ folgenden Jahres
			2022	2023	2024	2025	2026	2027
			Euro	Euro	Euro	Euro	Euro	Euro
			1	2	3	4	5	6
8	=	anteilig veranschlagter Finanzierungsmittelüberschuss/-bedarf (Nummer 5 + Nummer 6 .J. Nummer 7)	-71.400,60	-77.920,00	-83.590	-85.740	-85.840	-86.050
	+	anteilige Einzahlungen aus übertragenen Ermächtigungen (ohne Einzahlungen aus übertragenen Kreditermächtigungen)	0,00	0,00	0	0	0	0
	-	anteilige Auszahlungen aus übertragenen Ermächtigungen	0,00	0,00	0	0	0	0
<b>Investitionsmaßnahmen von geringer finanzieller Bedeutung, bei denen keine Verpflichtungsermächtigungen veranschlagt sind</b>								
Summe der investiven Einzahlungen			0,00	0,00	0	0	0	0
Summe der investiven Auszahlungen			0,00	0,00	0	0	0	0
<b>Saldo (Summe der investiven Einzahlungen .J. Summe der investiven Auszahlungen)</b>			<b>0,00</b>	<b>0,00</b>	<b>0</b>	<b>0</b>	<b>0</b>	<b>0</b>

# TOP 14 - Anlage zu Beschlussvorlage 073/2024 - Haushaltssatzung 2024



## Teilfinanzhaushalt - A. Zahlungsübersicht 2024

Gemeinde: 12 Lengsfeld

Seite : 305

Datum: 23.05.2024

Uhrzeit: 09:18:09

Tagesordnung

öffentlich

Hauptproduktbereich	2	Schule und Kultur
Produktbereich	25	Kultur und Wissenschaft
Produktgruppe	252	Nichtwissenschaftliche Museen, Sammlungen
Produktuntergruppe	2520	Nichtwissenschaftliche Museen, Sammlungen
Produkt	252010	Museum

Einzahlungs- und Auszahlungsarten	Ergebnis des Vorvorjahres	Ansatz des Vorjahres (laufendes Haushaltsjahr)	Ansatz des Haushaltsjahres (Planjahr)	Ansatz des ersten dem HHJ folgenden Jahres	Ansatz des zweiten dem HHJ folgenden Jahres	Ansatz des dritten dem HHJ folgenden Jahres
	2022	2023	2024	2025	2026	2027
	Euro	Euro	Euro	Euro	Euro	Euro
	1	2	3	4	5	6
1	anteilige Steuern und ähnliche Abgaben	0,00	0,00	0	0	0
	+ anteilige Zuwendungen und Umlagen für laufende Verwaltungstätigkeit	0,00	0,00	0	0	0
	+ anteilige sonstige Transfereinzahlungen	0,00	0,00	0	0	0
	+ anteilige öffentlich-rechtliche Leistungsentgelte, ausgenommen Investitionsbeiträge	353,00	700,00	0	700	700
	63211000 Benutzungsgebühren und ähnliche Entgelte	353,00	700,00	0	700	700
	+ anteilige privatrechtliche Leistungsentgelte	0,00	0,00	0	0	0
	+ anteilige Kostenerstattungen, Kostenumlagen	0,00	0,00	0	0	0
	+ anteilige Zinsen und ähnliche Einzahlungen	0,00	0,00	0	0	0
	+ anteilige sonstige haushaltswirksame Einzahlungen aus laufender Verwaltungstätigkeit	0,00	0,00	0	0	0
2	= anteilige Einzahlungen aus laufender Verwaltungstätigkeit	353,00	700,00	0	700	700
3	anteilige Personalauszahlungen	22.017,95	25.450,00	22.500	23.000	29.500
	70121000 Dienstaussahlungen für Arbeitnehmer	17.822,29	20.500,00	18.100	18.500	23.700
	70221000 Beiträge zu Versorgungskassen für Arbeitnehmer	641,52	850,00	750	750	1.000
	70321000 Beiträge zur gesetzlichen Sozialversicherung für Arbeitnehmer	3.554,14	4.100,00	3.650	3.750	4.800
	+ anteilige Versorgungsauszahlungen	0,00	0,00	0	0	0
	+ anteilige Auszahlungen für Sach- und Dienstleistungen	1.431,89	2.200,00	10.200	1.200	1.200
	72514000 Versicherungen	558,44	0,00	0	0	0
	72531000 Geringwertige Vermögensgegenstände	449,65	200,00	200	200	200
	72711000 Besondere Verwaltungs- und Betriebsauszahlungen	423,80	2.000,00	10.000	1.000	1.000
	+ anteilige Zinsen und sonstige Finanzauszahlungen	0,00	0,00	0	0	0
	+ anteilige Transferauszahlungen aus laufender Verwaltungstätigkeit	0,00	0,00	0	0	0
	+ sonstige haushaltswirksame Auszahlungen aus laufender Verwaltungstätigkeit	1.749,33	7.250,00	2.800	2.100	2.100
	74293000 Mitgliedsbeiträge	20,00	50,00	100	50	50
	74311000 Bürobedarf	93,44	100,00	100	100	100
	74311100 EDV-Material	38,06	200,00	600	150	150
	74312000 Bücher und Zeitschriften	0,00	100,00	100	100	100
	74313000 Post- und Fernmeldegebühren	685,44	800,00	800	800	800
	74317000 Sonstige Geschäftsauszahlungen	73,44	0,00	0	0	0
	74412000 Versicherungen, Schadensfälle	838,95	6.000,00	1.100	900	900
4	= anteilige Auszahlungen aus laufender Verwaltungstätigkeit	25.199,17	34.900,00	35.500	26.300	32.800
5	= anteiliger Zahlungsmittelsaldo aus laufender Verwaltungstätigkeit (Nummer 2 ./. Nummer 4)	-24.846,17	-34.200,00	-35.500	-25.600	-32.100
6	anteilige Einzahlungen aus Investitionszuwendungen	0,00	0,00	0	0	0
	darunter :					
	investive Schlüsselzuweisungen	0,00	0,00	0	0	0
	+ anteilige Einzahlungen aus Investitionsbeiträgen und ähnlichen Entgelten für Investitionstätigkeit	0,00	0,00	0	0	0

CIP-KD / OKHH6

Rel. 4.2.12 (Update 5) (01.03.2024)

# TOP 14 - Anlage zu Beschlussvorlage 073/2024 - Haushaltssatzung 2024



## Teilfinanzhaushalt - A. Zahlungsübersicht 2024

Gemeinde: 12 Lengsfeld

Seite : 306

Datum: 23.05.2024

Uhrzeit: 09:18:09

Tagesordnung

öffentlich

Hauptproduktbereich	2	Schule und Kultur
Produktbereich	25	Kultur und Wissenschaft
Produktgruppe	252	Nichtwissenschaftliche Museen, Sammlungen
Produktuntergruppe	2520	Nichtwissenschaftliche Museen, Sammlungen
Produkt	252010	Museum

Einzahlungs- und Auszahlungsarten		Ergebnis des Vorvorjahres	Ansatz des Vorjahres (laufendes Haushaltsjahr)	Ansatz des Haushaltsjahres (Planjahr)	Ansatz des ersten dem HHJ folgenden Jahres	Ansatz des zweiten dem HHJ folgenden Jahres	Ansatz des dritten dem HHJ folgenden Jahres
		2022	2023	2024	2025	2026	2027
		Euro	Euro	Euro	Euro	Euro	Euro
		1	2	3	4	5	6
+	anteilige Einzahlungen aus der Veräußerung von immateriellen Vermögensgegenständen	0,00	0,00	0	0	0	0
+	anteilige Einzahlungen aus der Veräußerung von Grundstücken, Gebäuden und sonstigen unbeweglichen Vermögensgegenständen	0,00	0,00	0	0	0	0
+	anteilige Einzahlungen aus der Veräußerung von übrigem Sachanlagevermögen	0,00	0,00	0	0	0	0
+	anteilige Einzahlungen aus der Veräußerung von Finanzanlagevermögen und von Wertpapieren des Umlaufvermögens	0,00	0,00	0	0	0	0
+	anteilige Einzahlungen für sonstige Investitionstätigkeit	0,00	0,00	0	0	0	0
=	<b>anteilige Einzahlungen für Investitionstätigkeit</b>	<b>0,00</b>	<b>0,00</b>	<b>0</b>	<b>0</b>	<b>0</b>	<b>0</b>
7	anteilige Auszahlungen für den Erwerb von immateriellen Vermögensgegenständen	0,00	0,00	0	0	0	0
+	anteilige Auszahlungen für den Erwerb von Grundstücken, Gebäuden und sonstigen unbeweglichen Vermögensgegenständen	0,00	0,00	0	0	0	0
+	anteilige Auszahlungen für Baumaßnahmen	0,00	0,00	0	0	0	0
+	anteilige Auszahlungen für den Erwerb von übrigem Sachanlagevermögen	0,00	0,00	0	0	0	0
+	anteilige Auszahlungen für den Erwerb von Finanzanlagevermögen und von Wertpapieren des Umlaufvermögens	0,00	0,00	0	0	0	0
+	anteilige Auszahlungen für Investitionsförderungsmaßnahmen	0,00	0,00	0	0	0	0
+	anteilige Auszahlungen für sonstige Investitionstätigkeit	0,00	0,00	0	0	0	0
=	<b>anteilige Auszahlungen für Investitionstätigkeit</b>	<b>0,00</b>	<b>0,00</b>	<b>0</b>	<b>0</b>	<b>0</b>	<b>0</b>
=	<b>anteiliger Zahlungsmittelsaldo aus Investitionstätigkeit (Nummer 6 J. Nummer 7)</b>	<b>0,00</b>	<b>0,00</b>	<b>0</b>	<b>0</b>	<b>0</b>	<b>0</b>
8	<b>= Anteilig veranschlagter Finanzierungsmittelüberschuss/-bedarf (Nummer 5 + Nummer 6 J. Nummer 7)</b>	<b>-24.846,17</b>	<b>-34.200,00</b>	<b>-35.500</b>	<b>-25.600</b>	<b>-32.100</b>	<b>-26.750</b>

CIP-KD / OKHH6

Rel. 4.2.12 (Update 5) (01.03.2024)



**Teilfinanzhaushalt - A. Zahlungsübersicht (Blatt 2) 2024**

Gemeinde: 12 Lengsfeld

Seite : 307

Datum: 23.05.2024

Uhrzeit: 09:18:09

Tagesordnung

öffentlich

Hauptproduktbereich	2	Schule und Kultur
Produktbereich	25	Kultur und Wissenschaft
Produktgruppe	252	Nichtwissenschaftliche Museen, Sammlungen
Produktuntergruppe	2520	Nichtwissenschaftliche Museen, Sammlungen
Produkt	252010	Museum

Einzahlungs- und Auszahlungsarten			Ergebnis des Vorvorjahres	Ansatz des Vorjahres (laufendes Haushaltsjahr)	Ansatz des Haushaltsjahres (Planjahr)	Ansatz des ersten dem HHJ folgenden Jahres	Ansatz des zweiten dem HHJ folgenden Jahres	Ansatz des dritten dem HHJ folgenden Jahres
			2022	2023	2024	2025	2026	2027
			Euro	Euro	Euro	Euro	Euro	Euro
			1	2	3	4	5	6
8	=	anteilig veranschlagter Finanzierungsmittelüberschuss/-bedarf (Nummer 5 + Nummer 6 .J. Nummer 7)	-24.846,17	-34.200,00	-35.500	-25.600	-32.100	-26.750
	+	anteilige Einzahlungen aus übertragenen Ermächtigungen (ohne Einzahlungen aus übertragenen Kreditermächtigungen)	0,00	0,00	0	0	0	0
	-	anteilige Auszahlungen aus übertragenen Ermächtigungen	0,00	0,00	0	0	0	0
<b>Investitionsmaßnahmen von geringer finanzieller Bedeutung, bei denen keine Verpflichtungsermächtigungen veranschlagt sind</b>								
Summe der investiven Einzahlungen			0,00	0,00	0	0	0	0
Summe der investiven Auszahlungen			0,00	0,00	0	0	0	0
<b>Saldo (Summe der investiven Einzahlungen .J. Summe der investiven Auszahlungen)</b>			<b>0,00</b>	<b>0,00</b>	<b>0</b>	<b>0</b>	<b>0</b>	<b>0</b>

# TOP 14 - Anlage zu Beschlussvorlage 073/2024 - Haushaltssatzung 2024



## Teilfinanzhaushalt - A. Zahlungsübersicht 2024

Gemeinde: 12 Lengsfeld

Seite : 308

Datum: 23.05.2024

Uhrzeit: 09:18:09

Tagesordnung

öffentlich

Hauptproduktbereich	2	Schule und Kultur
Produktbereich	25	Kultur und Wissenschaft
Produktgruppe	252	Nichtwissenschaftliche Museen, Sammlungen
Produktuntergruppe	2520	Nichtwissenschaftliche Museen, Sammlungen
Produkt	252020	Bereitstellung und Betrieb von Archiven

Einzahlungs- und Auszahlungsarten		Ergebnis des Vorjahres	Ansatz des Vorjahres (laufendes Haushaltsjahr)	Ansatz des Haushaltsjahres (Planjahr)	Ansatz des ersten dem HHJ folgenden Jahres	Ansatz des zweiten dem HHJ folgenden Jahres	Ansatz des dritten dem HHJ folgenden Jahres
		2022	2023	2024	2025	2026	2027
		Euro	Euro	Euro	Euro	Euro	Euro
		1	2	3	4	5	6
1	anteilige Steuern und ähnliche Abgaben	0,00	0,00	0	0	0	0
	+ anteilige Zuwendungen und Umlagen für laufende Verwaltungstätigkeit	0,00	0,00	0	0	0	0
	+ anteilige sonstige Transfereinzahlungen	0,00	0,00	0	0	0	0
	+ anteilige öffentlich-rechtliche Leistungsentgelte, ausgenommen Investitionsbeiträge	225,75	250,00	250	250	250	250
	63114900 Sonstiges lt. Kostensatzung	225,75	250,00	250	250	250	250
	+ anteilige privatrechtliche Leistungsentgelte	0,00	0,00	0	0	0	0
	+ anteilige Kostenerstattungen, Kostenumlagen	0,00	0,00	0	0	0	0
	+ anteilige Zinsen und ähnliche Einzahlungen	0,00	0,00	0	0	0	0
	+ anteilige sonstige haushaltswirksame Einzahlungen aus laufender Verwaltungstätigkeit	0,00	0,00	0	0	0	0
2	= anteilige Einzahlungen aus laufender Verwaltungstätigkeit	225,75	250,00	250	250	250	250
3	anteilige Personalauszahlungen	4.434,01	2.585,00	5.530	5.690	5.840	6.000
	70121000 Dienstaussahlungen für Arbeitnehmer	3.619,07	2.100,00	4.450	4.600	4.700	4.800
	70221000 Beiträge zu Versorgungskassen für Arbeitnehmer	132,98	85,00	180	190	190	200
	70321000 Beiträge zur gesetzlichen Sozialversicherung für Arbeitnehmer	681,96	400,00	900	900	950	1.000
	+ anteilige Versorgungsauszahlungen	0,00	0,00	0	0	0	0
	+ anteilige Auszahlungen für Sach- und Dienstleistungen	154,50	150,00	150	100	100	100
	72612000 Besondere Auszahlungen für Beschäftigte - Aus- und Fortbildung	134,00	100,00	100	50	50	50
	72612100 Besondere Auszahlungen für Beschäftigte - Aus- und Fortbildung - Reisekosten	20,50	50,00	50	50	50	50
	+ anteilige Zinsen und sonstige Finanzauszahlungen	0,00	0,00	0	0	0	0
	+ anteilige Transferauszahlungen aus laufender Verwaltungstätigkeit	0,00	0,00	0	0	0	0
	+ sonstige haushaltswirksame Auszahlungen aus laufender Verwaltungstätigkeit	0,00	50,00	0	0	0	0
	74317000 Sonstige Geschäftsauszahlungen	0,00	50,00	0	0	0	0
4	= anteilige Auszahlungen aus laufender Verwaltungstätigkeit	4.588,51	2.785,00	5.680	5.790	5.940	6.100
5	= anteiliger Zahlungsmittelsaldo aus laufender Verwaltungstätigkeit (Nummer 2 .J. Nummer 4)	-4.362,76	-2.535,00	-5.430	-5.540	-5.690	-5.850
6	anteilige Einzahlungen aus Investitionszuwendungen	0,00	0,00	0	0	0	0
	darunter :						
	investive Schlüsselzuweisungen	0,00	0,00	0	0	0	0
	+ anteilige Einzahlungen aus Investitionsbeiträgen und ähnlicher Entgelten für Investitionstätigkeit	0,00	0,00	0	0	0	0
	+ anteilige Einzahlungen aus der Veräußerung von immaterieller Vermögensgegenständen	0,00	0,00	0	0	0	0
	+ anteilige Einzahlungen aus der Veräußerung von Grundstücken, Gebäuden und sonstigen unbeweglichen Vermögensgegenständen	0,00	0,00	0	0	0	0

CIP-KD / OKHH6

Rel. 4.2.12 (Update 5) (01.03.2024)

# TOP 14 - Anlage zu Beschlussvorlage 073/2024 - Haushaltssatzung 2024



## Teilfinanzhaushalt - A. Zahlungsübersicht 2024

Gemeinde: 12 Lengsfeld

Seite : 309

Datum: 23.05.2024

Uhrzeit: 09:18:09

Tagesordnung

öffentlich

Hauptproduktbereich	2	Schule und Kultur
Produktbereich	25	Kultur und Wissenschaft
Produktgruppe	252	Nichtwissenschaftliche Museen, Sammlungen
Produktuntergruppe	2520	Nichtwissenschaftliche Museen, Sammlungen
Produkt	252020	Bereitstellung und Betrieb von Archiven

Einzahlungs- und Auszahlungsarten		Ergebnis des Vorvorjahres	Ansatz des Vorjahres (laufendes Haushaltsjahr)	Ansatz des Haushaltsjahres (Planjahr)	Ansatz des ersten dem HHJ folgenden Jahres	Ansatz des zweiten dem HHJ folgenden Jahres	Ansatz des dritten dem HHJ folgenden Jahres
		2022	2023	2024	2025	2026	2027
		Euro	Euro	Euro	Euro	Euro	Euro
		1	2	3	4	5	6
+	anteilige Einzahlungen aus der Veräußerung von übrigem Sachanlagevermögen	0,00	0,00	0	0	0	0
+	anteilige Einzahlungen aus der Veräußerung von Finanzanlagevermögen und von Wertpapieren des Umlaufvermögens	0,00	0,00	0	0	0	0
+	anteilige Einzahlungen für sonstige Investitionstätigkeit	0,00	0,00	0	0	0	0
=	<b>anteilige Einzahlungen für Investitionstätigkeit</b>	<b>0,00</b>	<b>0,00</b>	<b>0</b>	<b>0</b>	<b>0</b>	<b>0</b>
7	anteilige Auszahlungen für den Erwerb von immateriellen Vermögensgegenständen	0,00	0,00	0	0	0	0
+	anteilige Auszahlungen für den Erwerb von Grundstücken, Gebäuden und sonstigen unbeweglichen Vermögensgegenständen	0,00	0,00	0	0	0	0
+	anteilige Auszahlungen für Baumaßnahmen	0,00	0,00	0	0	0	0
+	anteilige Auszahlungen für den Erwerb von übrigem Sachanlagevermögen	0,00	0,00	0	0	0	0
+	anteilige Auszahlungen für den Erwerb von Finanzanlagevermögen und von Wertpapieren des Umlaufvermögens	0,00	0,00	0	0	0	0
+	anteilige Auszahlungen für Investitionsförderungsmaßnahmen	0,00	0,00	0	0	0	0
+	anteilige Auszahlungen für sonstige Investitionstätigkeit	0,00	0,00	0	0	0	0
=	<b>anteilige Auszahlungen für Investitionstätigkeit</b>	<b>0,00</b>	<b>0,00</b>	<b>0</b>	<b>0</b>	<b>0</b>	<b>0</b>
=	<b>anteiliger Zahlungsmittelsaldo aus Investitionstätigkeit (Nummer 6 .J. Nummer 7)</b>	<b>0,00</b>	<b>0,00</b>	<b>0</b>	<b>0</b>	<b>0</b>	<b>0</b>
8	<b>= Anteilig veranschlagter Finanzierungsmittelüberschuss/-bedarf (Nummer 5 + Nummer 6 .J. Nummer 7)</b>	<b>-4.362,76</b>	<b>-2.535,00</b>	<b>-5.430</b>	<b>-5.540</b>	<b>-5.690</b>	<b>-5.850</b>

CIP-KD / OKHH6

Rel. 4.2.12 (Update 5) (01.03.2024)



**Teilfinanzhaushalt - A. Zahlungsübersicht (Blatt 2) 2024**

Gemeinde: 12 Lengsfeld

Seite : 310

Datum: 23.05.2024

Uhrzeit: 09:18:09

Tagesordnung

öffentlich

Hauptproduktbereich	2	Schule und Kultur
Produktbereich	25	Kultur und Wissenschaft
Produktgruppe	252	Nichtwissenschaftliche Museen, Sammlungen
Produktuntergruppe	2520	Nichtwissenschaftliche Museen, Sammlungen
Produkt	252020	Bereitstellung und Betrieb von Archiven

Einzahlungs- und Auszahlungsarten		Ergebnis des Vorvorjahres	Ansatz des Vorjahres (laufendes Haushaltsjahr)	Ansatz des Haushaltsjahres (Planjahr)	Ansatz des ersten dem HHJ folgenden Jahres	Ansatz des zweiten dem HHJ folgenden Jahres	Ansatz des dritten dem HHJ folgenden Jahres	
		2022	2023	2024	2025	2026	2027	
		Euro	Euro	Euro	Euro	Euro	Euro	
		1	2	3	4	5	6	
8	=	anteilig veranschlagter Finanzierungsmittelüberschuss/-bedarf (Nummer 5 + Nummer 6 .J. Nummer 7)	-4.362,76	-2.535,00	-5.430	-5.540	-5.690	-5.850
	+	anteilige Einzahlungen aus übertragenen Ermächtigungen (ohne Einzahlungen aus übertragenen Kreditermächtigungen)	0,00	0,00	0	0	0	0
	-	anteilige Auszahlungen aus übertragenen Ermächtigungen	0,00	0,00	0	0	0	0
<b>Investitionsmaßnahmen von geringer finanzieller Bedeutung, bei denen keine Verpflichtungsermächtigungen veranschlagt sind</b>								
Summe der investiven Einzahlungen		0,00	0,00	0	0	0	0	0
Summe der investiven Auszahlungen		0,00	0,00	0	0	0	0	0
<b>Saldo (Summe der investiven Einzahlungen .J. Summe der investiven Auszahlungen)</b>		<b>0,00</b>	<b>0,00</b>	<b>0</b>	<b>0</b>	<b>0</b>	<b>0</b>	<b>0</b>



# TOP 14 - Anlage zu Beschlussvorlage 073/2024 - Haushaltssatzung 2024



## Teilfinanzhaushalt - A. Zahlungsübersicht 2024

Gemeinde: 12 Lengsfeld

Seite : 311

Datum: 23.05.2024

Uhrzeit: 09:18:09

Tagesordnung

öffentlich

Hauptproduktbereich	2	Schule und Kultur
Produktbereich	27	Kultur und Wissenschaft
Produktgruppe	272	Bibliotheken
Produktuntergruppe	2720	Bibliothek
Produkt	272010	Bibliothek

Einzahlungs- und Auszahlungsarten	Ergebnis des Vorvorjahres	Ansatz des Vorjahres (laufendes Haushaltsjahr)	Ansatz des Haushaltsjahres (Planjahr)	Ansatz des ersten dem HHJ folgenden Jahres	Ansatz des zweiten dem HHJ folgenden Jahres	Ansatz des dritten dem HHJ folgenden Jahres
	2022	2023	2024	2025	2026	2027
	Euro	Euro	Euro	Euro	Euro	Euro
	1	2	3	4	5	6
<b>1</b>						
anteilige Steuern und ähnliche Abgaben	0,00	0,00	0	0	0	0
+ anteilige Zuwendungen und Umlagen für laufende Verwaltungstätigkeit	0,00	0,00	0	0	0	0
+ anteilige sonstige Transfereinzahlungen	0,00	0,00	0	0	0	0
+ anteilige öffentlich-rechtliche Leistungsentgelte, ausgenommen Investitionsbeiträge	211,50	500,00	500	500	500	500
63211000 Benutzungsgebühren und ähnliche Entgelte	211,50	500,00	500	500	500	500
+ anteilige privatrechtliche Leistungsentgelte	0,00	0,00	0	0	0	0
+ anteilige Kostenerstattungen, Kostenumlagen	0,00	0,00	0	0	0	0
+ anteilige Zinsen und ähnliche Einzahlungen	0,00	0,00	0	0	0	0
+ anteilige sonstige haushaltswirksame Einzahlungen aus laufender Verwaltungstätigkeit	0,00	0,00	0	0	0	0
<b>2 =</b>	<b>211,50</b>	<b>500,00</b>	<b>500</b>	<b>500</b>	<b>500</b>	<b>500</b>
<b>3</b>						
anteilige Personalauszahlungen	39.534,17	45.900,00	46.200	46.400	47.500	48.650
70121000 Dienstausszahlungen für Arbeitnehmer	32.023,79	37.000,00	37.200	37.700	38.600	39.600
70221000 Beiträge zu Versorgungskassen für Arbeitnehmer	1.150,68	1.500,00	1.500	1.500	1.500	1.500
70321000 Beiträge zur gesetzlichen Sozialversicherung für Arbeitnehmer	6.359,70	7.400,00	7.500	7.200	7.400	7.550
+ anteilige Versorgungsauszahlungen	0,00	0,00	0	0	0	0
+ anteilige Auszahlungen für Sach- und Dienstleistungen	4.856,35	3.600,00	3.700	3.700	3.700	3.700
72711000 Besondere Verwaltungs- und Betriebsauszahlungen	4.856,35	3.600,00	3.700	3.700	3.700	3.700
+ anteilige Zinsen und sonstige Finanzauszahlungen	0,00	0,00	0	0	0	0
+ anteilige Transferauszahlungen aus laufender Verwaltungstätigkeit	0,00	0,00	0	0	0	0
+ sonstige haushaltswirksame Auszahlungen aus laufender Verwaltungstätigkeit	915,46	1.560,00	1.620	1.480	1.480	1.480
74215000 Entschädigung Ehrenamt	720,00	720,00	720	720	720	720
74231000 Datenverarbeitung	0,00	630,00	680	550	550	550
74293000 Mitgliedsbeiträge	195,46	210,00	220	210	210	210
<b>4 =</b>	<b>45.305,98</b>	<b>51.060,00</b>	<b>51.520</b>	<b>51.580</b>	<b>52.680</b>	<b>53.830</b>
<b>5 =</b>	<b>-45.094,48</b>	<b>-50.560,00</b>	<b>-51.020</b>	<b>-51.080</b>	<b>-52.180</b>	<b>-53.330</b>
<b>6</b>						
anteilige Einzahlungen aus Investitionszuwendungen	0,00	0,00	0	0	0	0
darunter :						
investive Schlüsselzuweisungen	0,00	0,00	0	0	0	0
+ anteilige Einzahlungen aus Investitionsbeiträgen und ähnlicher Entgelten für Investitionstätigkeit	0,00	0,00	0	0	0	0
+ anteilige Einzahlungen aus der Veräußerung von immateriellen Vermögensgegenständen	0,00	0,00	0	0	0	0
+ anteilige Einzahlungen aus der Veräußerung von Grundstücken, Gebäuden und sonstigen unbeweglichen Vermögensgegenständen	0,00	0,00	0	0	0	0

CIP-KD / OKHH6

Rel. 4.2.12 (Update 5) (01.03.2024)

# TOP 14 - Anlage zu Beschlussvorlage 073/2024 - Haushaltssatzung 2024



## Teilfinanzhaushalt - A. Zahlungsübersicht 2024

Gemeinde: 12 Lengsfeld

Seite : 312

Datum: 23.05.2024

Uhrzeit: 09:18:09

Tagesordnung

öffentlich

Hauptproduktbereich	2	Schule und Kultur
Produktbereich	27	Kultur und Wissenschaft
Produktgruppe	272	Bibliotheken
Produktuntergruppe	2720	Bibliothek
Produkt	272010	Bibliothek

Einzahlungs- und Auszahlungsarten		Ergebnis des Vorjahres	Ansatz des Vorjahres (laufendes Haushaltsjahr)	Ansatz des Haushaltsjahres (Planjahr)	Ansatz des ersten dem HHJ folgenden Jahres	Ansatz des zweiten dem HHJ folgenden Jahres	Ansatz des dritten dem HHJ folgenden Jahres
		2022	2023	2024	2025	2026	2027
		Euro	Euro	Euro	Euro	Euro	Euro
		1	2	3	4	5	6
+	anteilige Einzahlungen aus der Veräußerung von übrigem Sachanlagevermögen	0,00	0,00	0	0	0	0
+	anteilige Einzahlungen aus der Veräußerung von Finanzanlagevermögen und von Wertpapieren des Umlaufvermögens	0,00	0,00	0	0	0	0
+	anteilige Einzahlungen für sonstige Investitionstätigkeit	0,00	0,00	0	0	0	0
=	<b>anteilige Einzahlungen für Investitionstätigkeit</b>	<b>0,00</b>	<b>0,00</b>	<b>0</b>	<b>0</b>	<b>0</b>	<b>0</b>
7	anteilige Auszahlungen für den Erwerb von immateriellen Vermögensgegenständen	0,00	0,00	0	0	0	0
+	anteilige Auszahlungen für den Erwerb von Grundstücken, Gebäuden und sonstigen unbeweglichen Vermögensgegenständen	0,00	0,00	0	0	0	0
+	anteilige Auszahlungen für Baumaßnahmen	0,00	0,00	0	0	0	0
+	anteilige Auszahlungen für den Erwerb von übrigem Sachanlagevermögen	0,00	0,00	0	0	0	0
+	anteilige Auszahlungen für den Erwerb von Finanzanlagevermögen und von Wertpapieren des Umlaufvermögens	0,00	0,00	0	0	0	0
+	anteilige Auszahlungen für Investitionsförderungsmaßnahmen	0,00	0,00	0	0	0	0
+	anteilige Auszahlungen für sonstige Investitionstätigkeit	0,00	0,00	0	0	0	0
=	<b>anteilige Auszahlungen für Investitionstätigkeit</b>	<b>0,00</b>	<b>0,00</b>	<b>0</b>	<b>0</b>	<b>0</b>	<b>0</b>
=	<b>anteiliger Zahlungsmittelsaldo aus Investitionstätigkeit (Nummer 6 .J. Nummer 7)</b>	<b>0,00</b>	<b>0,00</b>	<b>0</b>	<b>0</b>	<b>0</b>	<b>0</b>
8	<b>= Anteilig veranschlagter Finanzierungsmittelüberschuss/-bedarf (Nummer 5 + Nummer 6 .J. Nummer 7)</b>	<b>-45.094,48</b>	<b>-50.560,00</b>	<b>-51.020</b>	<b>-51.080</b>	<b>-52.180</b>	<b>-53.330</b>

CIP-KD / OKHH6

Rel. 4.2.12 (Update 5) (01.03.2024)

# TOP 14 - Anlage zu Beschlussvorlage 073/2024 - Haushaltssatzung 2024



## Teilfinanzhaushalt - A. Zahlungsübersicht (Blatt 2) 2024

Gemeinde: 12 Lengsfeld

Seite : 313

Datum: 23.05.2024

Uhrzeit: 09:18:09

Tagesordnung

öffentlich

Hauptproduktbereich	2	Schule und Kultur
Produktbereich	27	Kultur und Wissenschaft
Produktgruppe	272	Bibliotheken
Produktuntergruppe	2720	Bibliothek
Produkt	272010	Bibliothek

Einzahlungs- und Auszahlungsarten		Ergebnis des Vorvorjahres	Ansatz des Vorjahres (laufendes Haushaltsjahr)	Ansatz des Haushaltsjahres (Planjahr)	Ansatz des ersten dem HHJ folgenden Jahres	Ansatz des zweiten dem HHJ folgenden Jahres	Ansatz des dritten dem HHJ folgenden Jahres	
		2022	2023	2024	2025	2026	2027	
		Euro	Euro	Euro	Euro	Euro	Euro	
		1	2	3	4	5	6	
8	=	anteilig veranschlagter Finanzierungsmittelüberschuss/-bedarf (Nummer 5 + Nummer 6 .J. Nummer 7)	-45.094,48	-50.560,00	-51.020	-51.080	-52.180	-53.330
	+	anteilige Einzahlungen aus übertragenen Ermächtigungen (ohne Einzahlungen aus übertragenen Kreditermächtigungen)	0,00	0,00	0	0	0	0
	-	anteilige Auszahlungen aus übertragenen Ermächtigungen	0,00	0,00	0	0	0	0
Investitionsmaßnahmen von geringer finanzieller Bedeutung, bei denen keine Verpflichtungsermächtigungen veranschlagt sind								
Summe der investiven Einzahlungen		0,00	0,00	0	0	0	0	0
Summe der investiven Auszahlungen		0,00	0,00	0	0	0	0	0
Saldo (Summe der investiven Einzahlungen .J. Summe der investiven Auszahlungen)		0,00	0,00	0	0	0	0	0

CIP-KD / OKHH6

Rel. 4.2.12 (Update 5) (01.03.2024)

# TOP 14 - Anlage zu Beschlussvorlage 073/2024 - Haushaltssatzung 2024



## Teilfinanzhaushalt - A. Zahlungsübersicht 2024

Gemeinde: 12 Lengsfeld

Seite : 314

Datum: 23.05.2024

Uhrzeit: 09:18:09

Tagesordnung

öffentlich

Hauptproduktbereich	2	Schule und Kultur
Produktbereich	28	Heimat- und sonstige Kulturpflege
Produktgruppe	281	Heimat- und sonstige Kulturpflege
Produktuntergruppe	2810	Heimat- und sonstige Kulturpflege
Produkt	281010	Heimat- und sonstige Kulturpflege

Einzahlungs- und Auszahlungsarten	Ergebnis des Vorjahres	Ansatz des Vorjahres (laufendes Haushaltsjahr)	Ansatz des Haushaltsjahres (Planjahr)	Ansatz des ersten dem HHJ folgenden Jahres	Ansatz des zweiten dem HHJ folgenden Jahres	Ansatz des dritten dem HHJ folgenden Jahres	
	2022	2023	2024	2025	2026	2027	
	Euro	Euro	Euro	Euro	Euro	Euro	
	1	2	3	4	5	6	
1	anteilige Steuern und ähnliche Abgaben	0,00	0,00	0	0	0	0
+	anteilige Zuwendungen und Umlagen für laufende Verwaltungstätigkeit	62.315,00	0,00	14.000	14.000	0	14.000
	61420000 Zuweisungen und Zuschüsse für laufende Zwecke - Gemeinden/GV - Allgemein	500,00	0,00	0	0	0	0
	61450000 Zuweisungen und Zuschüsse für laufende Zwecke - Verbundene Unternehmen, Beteiligungen und Sondervermögen	0,00	0,00	1.500	1.500	0	1.500
	61460000 Zuweisungen und Zuschüsse für laufende Zwecke - Sonstige öffentl. Sonderrechnungen	41.800,00	0,00	0	0	0	0
	61470000 Zuweisungen und Zuschüsse für laufende Zwecke - Private Unternehmen	11.920,00	0,00	12.000	12.000	0	12.000
	61480000 Zuweisungen und Zuschüsse für laufende Zwecke - Übrige Bereiche	8.095,00	0,00	500	500	0	500
+	anteilige sonstige Transfereinzahlungen	0,00	0,00	0	0	0	0
+	anteilige öffentlich-rechtliche Leistungsentgelte, ausgenommen Investitionsbeiträge	58.857,41	12.000,00	82.000	82.000	12.000	82.000
	63211000 Benutzungsgebühren und ähnliche Entgelte	58.857,41	12.000,00	82.000	82.000	12.000	82.000
+	anteilige privatrechtliche Leistungsentgelte	1.353,78	0,00	0	0	0	0
	64111000 Mieten	937,48	0,00	0	0	0	0
	64111200 Betriebskostenabrechnung	416,30	0,00	0	0	0	0
+	anteilige Kostenerstattungen, Kostenumlagen	0,00	0,00	0	0	0	0
+	anteilige Zinsen und ähnliche Einzahlungen	0,00	0,00	0	0	0	0
+	anteilige sonstige haushaltswirksame Einzahlungen aus laufender Verwaltungstätigkeit	4.423,71	0,00	0	0	0	0
	65212007 Umsatzsteuer - 7%	3.850,74	0,00	0	0	0	0
	65212019 Umsatzsteuer - 19%	572,97	0,00	0	0	0	0
2	= anteilige Einzahlungen aus laufender Verwaltungstätigkeit	126.949,90	12.000,00	96.000	96.000	12.000	96.000
3	anteilige Personalauszahlungen	0,00	2.485,00	11.300	10.550	3.000	12.150
	70121000 Dienstausschüttungen für Arbeitnehmer	0,00	2.000,00	9.050	8.250	2.400	9.750
	70221000 Beiträge zu Versorgungskassen für Arbeitnehmer	0,00	85,00	400	400	100	400
	70321000 Beiträge zur gesetzlichen Sozialversicherung für Arbeitnehmer	0,00	400,00	1.850	1.900	500	2.000
+	anteilige Versorgungsauszahlungen	0,00	0,00	0	0	0	0
+	anteilige Auszahlungen für Sach- und Dienstleistungen	122.325,36	16.600,00	106.900	95.000	15.300	95.000
	72412100 Strom	0,00	0,00	300	0	300	0
	72531000 Geringwertige Vermögensgegenstände	0,00	1.600,00	1.600	0	0	0
	72711000 Besondere Verwaltungs- und Betriebsauszahlungen	122.295,36	15.000,00	105.000	95.000	15.000	95.000
	72711001 Besondere Verwaltungs- und Betriebsauszahlungen - BgA - steuerfrei	30,00	0,00	0	0	0	0
+	anteilige Zinsen und sonstige Finanzauszahlungen	0,00	0,00	0	0	0	0
+	anteilige Transferauszahlungen aus laufender Verwaltungstätigkeit	5.205,67	3.000,00	5.300	3.000	3.000	3.000

CIP-KD / OKHH6

Rel. 4.2.12 (Update 5) (01.03.2024)

# TOP 14 - Anlage zu Beschlussvorlage 073/2024 - Haushaltssatzung 2024



## Teilfinanzhaushalt - A. Zahlungsübersicht 2024

Gemeinde: 12 Lengsfeld

Seite : 315

Datum: 23.05.2024

Uhrzeit: 09:18:09

Tagesordnung

öffentlich

Hauptproduktbereich	2	Schule und Kultur
Produktbereich	28	Heimat- und sonstige Kulturpflege
Produktgruppe	281	Heimat- und sonstige Kulturpflege
Produktuntergruppe	2810	Heimat- und sonstige Kulturpflege
Produkt	281010	Heimat- und sonstige Kulturpflege

Einzahlungs- und Auszahlungsarten		Ergebnis des Vorvorjahres	Ansatz des Vorjahres (laufendes Haushaltsjahr)	Ansatz des Haushaltsjahres (Planjahr)	Ansatz des ersten dem HHJ folgenden Jahres	Ansatz des zweiten dem HHJ folgenden Jahres	Ansatz des dritten dem HHJ folgenden Jahres
		2022	2023	2024	2025	2026	2027
		Euro	Euro	Euro	Euro	Euro	Euro
		1	2	3	4	5	6
	73120000 Zuweisungen und Zuschüsse für laufende Zwecke - Gemeinden/GV	150,00	2.000,00	2.000	2.000	2.000	2.000
	73170000 Zuweisungen und Zuschüsse für laufende Zwecke - Private Unternehmen	1.570,00	1.000,00	3.300	1.000	1.000	1.000
	73180000 Zuweisungen und Zuschüsse für laufende Zwecke - Übrige Bereiche	3.485,67	0,00	0	0	0	0
+	sonstige haushaltswirksame Auszahlungen aus laufender Verwaltungstätigkeit	14.555,36	2.100,00	2.100	2.100	800	2.100
	74294000 Künstlersozialabgabe	709,89	2.100,00	2.100	2.100	800	2.100
	74315000 Sachverständigenkosten und Gerichtskosten u. ä.	282,50	0,00	0	0	0	0
	74415007 Abzugsfähige Vorsteuer - 7%	999,64	0,00	0	0	0	0
	74415019 Abzugsfähige Vorsteuer - 19%	12.563,33	0,00	0	0	0	0
4	= Anteilige Auszahlungen aus laufender Verwaltungstätigkeit	142.086,39	24.185,00	125.600	110.650	22.100	112.250
5	= Anteiliger Zahlungsmittelsaldo aus laufender Verwaltungstätigkeit (Nummer 2 ./ Nummer 4)	-15.136,49	-12.185,00	-29.600	-14.650	-10.100	-16.250
6	anteilige Einzahlungen aus Investitionszuwendungen	0,00	0,00	35.000	0	0	0
	68120000 Investitionszuwendungen - Gemeinden/GV	0,00	0,00	35.000	0	0	0
	darunter :						
	investive Schlüsselzuweisungen	0,00	0,00	0	0	0	0
+	anteilige Einzahlungen aus Investitionsbeiträgen und ähnlichen Entgelten für Investitionstätigkeit	0,00	0,00	0	0	0	0
+	anteilige Einzahlungen aus der Veräußerung von immateriellen Vermögensgegenständen	0,00	0,00	0	0	0	0
+	anteilige Einzahlungen aus der Veräußerung von Grundstücken, Gebäuden und sonstigen unbeweglichen Vermögensgegenständen	0,00	0,00	0	0	0	0
+	anteilige Einzahlungen aus der Veräußerung von übrigen Sachanlagevermögen	0,00	0,00	0	0	0	0
+	anteilige Einzahlungen aus der Veräußerung von Finanzanlagevermögen und von Wertpapieren des Umlaufvermögens	0,00	0,00	0	0	0	0
+	anteilige Einzahlungen für sonstige Investitionstätigkeit	0,00	0,00	0	0	0	0
=	anteilige Einzahlungen für Investitionstätigkeit	0,00	0,00	35.000	0	0	0
7	anteilige Auszahlungen für den Erwerb von immateriellen Vermögensgegenständen	0,00	0,00	0	0	0	0
+	anteilige Auszahlungen für den Erwerb von Grundstücken, Gebäuden und sonstigen unbeweglichen Vermögensgegenständen	0,00	0,00	0	0	0	0
+	anteilige Auszahlungen für Baumaßnahmen	0,00	0,00	0	0	0	0
+	anteilige Auszahlungen für den Erwerb von übrigen Sachanlagevermögen	0,00	25.000,00	10.000	30.000	0	0
	78321000 Erwerb von zu aktivierenden beweglichen Vermögensgegenständen	0,00	25.000,00	10.000	30.000	0	0
+	anteilige Auszahlungen für den Erwerb von Finanzanlagevermögen und von Wertpapieren des Umlaufvermögens	0,00	0,00	0	0	0	0

CIP-KD / OKHH6

Rel. 4.2.12 (Update 5) (01.03.2024)



**Teilfinanzhaushalt - A. Zahlungsübersicht 2024**

Gemeinde: 12 Lengdenfeld

Seite : 316

Datum: 23.05.2024

Uhrzeit: 09:18:09

Tagesordnung

öffentlich

Hauptproduktbereich	2	Schule und Kultur
Produktbereich	28	Heimat- und sonstige Kulturpflege
Produktgruppe	281	Heimat- und sonstige Kulturpflege
Produktuntergruppe	2810	Heimat- und sonstige Kulturpflege
Produkt	281010	Heimat- und sonstige Kulturpflege

Einzahlungs- und Auszahlungsarten		Ergebnis des Vorvorjahres	Ansatz des Vorjahres (laufendes Haushaltsjahr)	Ansatz des Haushaltsjahres (Planjahr)	Ansatz des ersten dem HHJ folgenden Jahres	Ansatz des zweiten dem HHJ folgenden Jahres	Ansatz des dritten dem HHJ folgenden Jahres
		2022	2023	2024	2025	2026	2027
		Euro	Euro	Euro	Euro	Euro	Euro
		1	2	3	4	5	6
	+	anteilige Auszahlungen für Investitionsförderungsmaßnahmen	0,00	0,00	0	0	0
	+	anteilige Auszahlungen für sonstige Investitionstätigkeit	0,00	0,00	0	0	0
	=	<b>anteilige Auszahlungen für Investitionstätigkeit</b>	<b>0,00</b>	<b>25.000,00</b>	<b>10.000</b>	<b>30.000</b>	<b>0</b>
	=	<b>anteiliger Zahlungsmittelsaldo aus Investitionstätigkeit (Nummer 6 J. Nummer 7)</b>	<b>0,00</b>	<b>-25.000,00</b>	<b>25.000</b>	<b>-30.000</b>	<b>0</b>
8	=	<b>anteilig veranschlagter Finanzierungsmittelüberschuss/-bedarf (Nummer 5 + Nummer 6 J. Nummer 7)</b>	<b>-15.136,49</b>	<b>-37.185,00</b>	<b>-4.600</b>	<b>-44.650</b>	<b>-10.100</b>
							<b>-16.250</b>

# TOP 14 - Anlage zu Beschlussvorlage 073/2024 - Haushaltssatzung 2024



## Teilfinanzhaushalt - A. Zahlungsübersicht (Blatt 2) 2024

Gemeinde: 12 Lengsfeld

Seite : 317

Datum: 23.05.2024

Uhrzeit: 09:18:09

Tagesordnung

öffentlich

Hauptproduktbereich	2	Schule und Kultur
Produktbereich	28	Heimat- und sonstige Kulturpflege
Produktgruppe	281	Heimat- und sonstige Kulturpflege
Produktuntergruppe	2810	Heimat- und sonstige Kulturpflege
Produkt	281010	Heimat- und sonstige Kulturpflege

Einzahlungs- und Auszahlungsarten			Ergebnis des Vorvorjahres	Ansatz des Vorjahres (laufendes Haushaltsjahr)	Ansatz des Haushaltsjahres (Planjahr)	Ansatz des ersten dem HHJ folgenden Jahres	Ansatz des zweiten dem HHJ folgenden Jahres	Ansatz des dritten dem HHJ folgenden Jahres
			2022	2023	2024	2025	2026	2027
			Euro	Euro	Euro	Euro	Euro	Euro
			1	2	3	4	5	6
8	=	anteilig veranschlagter Finanzierungsmittelüberschuss/-bedarf (Nummer 5 + Nummer 6 J. Nummer 7)	-15.136,49	-37.185,00	-4.600	-44.650	-10.100	-16.250
	+	anteilige Einzahlungen aus übertragenen Ermächtigungen (ohne Einzahlungen aus übertragenen Kreditermächtigungen)	0,00	0,00	0	0	0	0
	-	anteilige Auszahlungen aus übertragenen Ermächtigungen	0,00	0,00	0	0	0	0
<b>Investitionsmaßnahmen von geringer finanzieller Bedeutung, bei denen keine Verpflichtungsermächtigungen veranschlagt sind</b>								
		Summe der investiven Einzahlungen	0,00	0,00	35.000	0	0	0
		68120000 Investitionszuwendungen - Gemeinden/GV	0,00	0,00	35.000	0	0	0
		Summe der investiven Auszahlungen	0,00	25.000,00	10.000	30.000	0	0
		78321000 Erwerb von zu aktivierenden beweglichen Vermögensgegenständen	0,00	25.000,00	10.000	30.000	0	0
		<b>Saldo (Summe der investiven Einzahlungen J. Summe der investiven Auszahlungen)</b>	<b>0,00</b>	<b>-25.000,00</b>	<b>25.000</b>	<b>-30.000</b>	<b>0</b>	<b>0</b>

CIP-KD / OKHH6

Rel. 4.2.12 (Update 5) (01.03.2024)

# TOP 14 - Anlage zu Beschlussvorlage 073/2024 - Haushaltssatzung 2024



## Teilfinanzhaushalt - A. Zahlungsübersicht 2024

Gemeinde: 12 Lengsfeld

Seite : 318

Datum: 23.05.2024

Uhrzeit: 09:18:09

Tagesordnung

öffentlich

Hauptproduktbereich	3	Soziale Hilfen
Produktbereich	31	Soziale Hilfen
Produktgruppe	315	Soziale Einrichtungen ohne Jugendhilfe
Produktuntergruppe	3154	Soziale Einrichtungen für Wohnungslose
Produkt	315401	Soziale Einrichtungen für Wohnungslose

Einzahlungs- und Auszahlungsarten	Ergebnis des Vorjahres	Ansatz des Vorjahres (laufendes Haushaltsjahr)	Ansatz des Haushaltsjahres (Planjahr)	Ansatz des ersten dem HHJ folgenden Jahres	Ansatz des zweiten dem HHJ folgenden Jahres	Ansatz des dritten dem HHJ folgenden Jahres
	2022	2023	2024	2025	2026	2027
	Euro	Euro	Euro	Euro	Euro	Euro
	1	2	3	4	5	6
1	anteilige Steuern und ähnliche Abgaben	0,00	0,00	0	0	0
	+ anteilige Zuwendungen und Umlagen für laufende Verwaltungstätigkeit	0,00	0,00	0	0	0
	+ anteilige sonstige Transfereinzahlungen	0,00	0,00	0	0	0
	+ anteilige öffentlich-rechtliche Leistungsentgelte, ausgenommen Investitionsbeiträge	0,00	0,00	0	0	0
	+ anteilige privatrechtliche Leistungsentgelte <i>64311000 Privatrechtliche Entgelte für die Benutzung öffentlicher Einrichtungen</i>	911,37 911,37	610,00 610,00	610 610	610 610	610 610
	+ anteilige Kostenerstattungen, Kostenumlagen	0,00	0,00	0	0	0
	+ anteilige Zinsen und ähnliche Einzahlungen	0,00	0,00	0	0	0
	+ anteilige sonstige haushaltswirksame Einzahlungen aus laufender Verwaltungstätigkeit	0,00	0,00	0	0	0
<b>2</b>	<b>= anteilige Einzahlungen aus laufender Verwaltungstätigkeit</b>	<b>911,37</b>	<b>610,00</b>	<b>610</b>	<b>610</b>	<b>610</b>
3	anteilige Personalauszahlungen	0,00	0,00	0	0	0
	+ anteilige Versorgungsauszahlungen	0,00	0,00	0	0	0
	+ anteilige Auszahlungen für Sach- und Dienstleistungen <i>72531000 Geringwertige Vermögensgegenstände</i>	472,99 329,00	600,00 600,00	600 600	0 0	600 600
	<i>72711000 Besondere Verwaltungs- und Betriebsauszahlungen</i>	143,99	0,00	0	0	0
	+ anteilige Zinsen und sonstige Finanzauszahlungen	0,00	0,00	0	0	0
	+ anteilige Transferauszahlungen aus laufender Verwaltungstätigkeit	0,00	0,00	0	0	0
	+ sonstige haushaltswirksame Auszahlungen aus laufender Verwaltungstätigkeit	0,00	0,00	0	0	0
<b>4</b>	<b>= anteilige Auszahlungen aus laufender Verwaltungstätigkeit</b>	<b>472,99</b>	<b>600,00</b>	<b>600</b>	<b>0</b>	<b>600</b>
<b>5</b>	<b>= anteiliger Zahlungsmittelsaldo aus laufender Verwaltungstätigkeit (Nummer 2 .J. Nummer 4)</b>	<b>438,38</b>	<b>10,00</b>	<b>10</b>	<b>610</b>	<b>10</b>
6	anteilige Einzahlungen aus Investitionszuwendungen darunter :	0,00	0,00	0	0	0
	investive Schlüsselzuweisungen	0,00	0,00	0	0	0
	+ anteilige Einzahlungen aus Investitionsbeiträgen und ähnlicher Entgelten für Investitionstätigkeit	0,00	0,00	0	0	0
	+ anteilige Einzahlungen aus der Veräußerung von immaterieller Vermögensgegenständen	0,00	0,00	0	0	0
	+ anteilige Einzahlungen aus der Veräußerung von Grundstücken, Gebäuden und sonstigen unbeweglichen Vermögensgegenständen	0,00	0,00	0	0	0
	+ anteilige Einzahlungen aus der Veräußerung von übrigen Sachanlagevermögen	0,00	0,00	0	0	0
	+ anteilige Einzahlungen aus der Veräußerung von Finanzanlagevermögen und von Wertpapieren des Umlaufvermögens	0,00	0,00	0	0	0

CIP-KD / OKHH6

Rel. 4.2.12 (Update 5) (01.03.2024)



# TOP 14 - Anlage zu Beschlussvorlage 073/2024 - Haushaltssatzung 2024



## Teilfinanzhaushalt - A. Zahlungsübersicht 2024

Gemeinde: 12 Lengsfeld

Seite : 319

Datum: 23.05.2024

Uhrzeit: 09:18:09

Tagesordnung

öffentlich

Hauptproduktbereich	3	Soziale Hilfen
Produktbereich	31	Soziale Hilfen
Produktgruppe	315	Soziale Einrichtungen ohne Jugendhilfe
Produktuntergruppe	3154	Soziale Einrichtungen für Wohnungslose
Produkt	315401	Soziale Einrichtungen für Wohnungslose

Einzahlungs- und Auszahlungsarten		Ergebnis des Vorvorjahres	Ansatz des Vorjahres (laufendes Haushaltsjahr)	Ansatz des Haushaltsjahres (Planjahr)	Ansatz des ersten dem HHJ folgenden Jahres	Ansatz des zweiten dem HHJ folgenden Jahres	Ansatz des dritten dem HHJ folgenden Jahres	
		2022	2023	2024	2025	2026	2027	
		Euro	Euro	Euro	Euro	Euro	Euro	
		1	2	3	4	5	6	
	+	anteilige Einzahlungen für sonstige Investitionstätigkeit	0,00	0,00	0	0	0	0
	=	<b>anteilige Einzahlungen für Investitionstätigkeit</b>	<b>0,00</b>	<b>0,00</b>	<b>0</b>	<b>0</b>	<b>0</b>	<b>0</b>
7		anteilige Auszahlungen für den Erwerb von immateriellen Vermögensgegenständen	0,00	0,00	0	0	0	0
	+	anteilige Auszahlungen für den Erwerb von Grundstücken, Gebäuden und sonstigen unbeweglichen Vermögensgegenständen	0,00	0,00	0	0	0	0
	+	anteilige Auszahlungen für Baumaßnahmen	0,00	0,00	0	0	0	0
	+	anteilige Auszahlungen für den Erwerb von übrigen Sachanlagevermögen	0,00	0,00	0	0	0	0
	+	anteilige Auszahlungen für den Erwerb von Finanzanlagevermögen und von Wertpapieren des Umlaufvermögens	0,00	0,00	0	0	0	0
	+	anteilige Auszahlungen für Investitionsförderungsmaßnahmen	0,00	0,00	0	0	0	0
	+	anteilige Auszahlungen für sonstige Investitionstätigkeit	0,00	0,00	0	0	0	0
	=	<b>anteilige Auszahlungen für Investitionstätigkeit</b>	<b>0,00</b>	<b>0,00</b>	<b>0</b>	<b>0</b>	<b>0</b>	<b>0</b>
	=	<b>anteiliger Zahlungsmittelsaldo aus Investitionstätigkeit (Nummer 6 ./. Nummer 7)</b>	<b>0,00</b>	<b>0,00</b>	<b>0</b>	<b>0</b>	<b>0</b>	<b>0</b>
8	=	<b>anteilig veranschlagter Finanzierungsmittelüberschuss/-bedarf (Nummer 5 + Nummer 6 ./. Nummer 7)</b>	<b>438,38</b>	<b>10,00</b>	<b>10</b>	<b>610</b>	<b>610</b>	<b>10</b>

CIP-KD / OKHH6

Rel. 4.2.12 (Update 5) (01.03.2024)



**Teilfinanzhaushalt - A. Zahlungsübersicht (Blatt 2) 2024**

Gemeinde: 12 Lengsfeld

Seite : 320

Datum: 23.05.2024

Uhrzeit: 09:18:09

Tagesordnung

öffentlich

Hauptproduktbereich	3	Soziale Hilfen
Produktbereich	31	Soziale Hilfen
Produktgruppe	315	Soziale Einrichtungen ohne Jugendhilfe
Produktuntergruppe	3154	Soziale Einrichtungen für Wohnungslose
Produkt	315401	Soziale Einrichtungen für Wohnungslose

Einzahlungs- und Auszahlungsarten	Ergebnis des Vorvorjahres	Ansatz des Vorjahres (laufendes Haushaltsjahr)	Ansatz des Haushaltsjahres (Planjahr)	Ansatz des ersten dem HHJ folgenden Jahres	Ansatz des zweiten dem HHJ folgenden Jahres	Ansatz des dritten dem HHJ folgenden Jahres
	2022	2023	2024	2025	2026	2027
	Euro	Euro	Euro	Euro	Euro	Euro
	1	2	3	4	5	6

8	=	anteilig veranschlagter Finanzierungsmittelüberschuss/-bedarf (Nummer 5 + Nummer 6 .J. Nummer 7)	438,38	10,00	10	610	610	10
	+	anteilige Einzahlungen aus übertragenen Ermächtigungen (ohne Einzahlungen aus übertragenen Kreditermächtigungen)	0,00	0,00	0	0	0	0
	-	anteilige Auszahlungen aus übertragenen Ermächtigungen	0,00	0,00	0	0	0	0
<b>Investitionsmaßnahmen von geringer finanzieller Bedeutung, bei denen keine Verpflichtungsermächtigungen veranschlagt sind</b>								
Summe der investiven Einzahlungen			0,00	0,00	0	0	0	0
Summe der investiven Auszahlungen			0,00	0,00	0	0	0	0
<b>Saldo (Summe der investiven Einzahlungen .J. Summe der investiven Auszahlungen)</b>			<b>0,00</b>	<b>0,00</b>	<b>0</b>	<b>0</b>	<b>0</b>	<b>0</b>

# TOP 14 - Anlage zu Beschlussvorlage 073/2024 - Haushaltssatzung 2024



## Teilfinanzhaushalt - A. Zahlungsübersicht 2024

Gemeinde: 12 Lengsfeld

Seite : 321

Datum: 23.05.2024

Uhrzeit: 09:18:09

Tagesordnung

öffentlich

Hauptproduktbereich	3	Soziale Hilfen
Produktbereich	35	Sonstige soziale Hilfen und Leistungen
Produktgruppe	351	Sonstige soziale Hilfen und Leistungen
Produktuntergruppe	3510	Sonstige soziale Angelegenheiten
Produkt	351010	Soziale Serviceleistungen

Einzahlungs- und Auszahlungsarten	Ergebnis des Vorvorjahres	Ansatz des Vorjahres (laufendes Haushaltsjahr)	Ansatz des Haushaltsjahres (Planjahr)	Ansatz des ersten dem HHJ folgenden Jahres	Ansatz des zweiten dem HHJ folgenden Jahres	Ansatz des dritten dem HHJ folgenden Jahres
	2022	2023	2024	2025	2026	2027
	Euro	Euro	Euro	Euro	Euro	Euro
	1	2	3	4	5	6
1	anteilige Steuern und ähnliche Abgaben	0,00	0,00	0	0	0
	+ anteilige Zuwendungen und Umlagen für laufende Verwaltungstätigkeit	0,00	0,00	0	0	0
	+ anteilige sonstige Transfereinzahlungen	0,00	0,00	0	0	0
	+ anteilige öffentlich-rechtliche Leistungsentgelte, ausgenommen Investitionsbeiträge	0,00	0,00	0	0	0
	+ anteilige privatrechtliche Leistungsentgelte	0,00	0,00	0	0	0
	+ anteilige Kostenerstattungen, Kostenumlagen	0,00	0,00	0	0	0
	+ anteilige Zinsen und ähnliche Einzahlungen	0,00	0,00	0	0	0
	+ anteilige sonstige haushaltswirksame Einzahlungen aus laufender Verwaltungstätigkeit	0,00	0,00	0	0	0
2	<b>= anteilige Einzahlungen aus laufender Verwaltungstätigkeit</b>	<b>0,00</b>	<b>0,00</b>	<b>0</b>	<b>0</b>	<b>0</b>
3	anteilige Personalauszahlungen	4.556,37	5.220,00	8.500	8.600	8.850
	70121000 Dienstausschüttungen für Arbeitnehmer	3.688,16	4.200,00	6.800	6.900	7.100
	70221000 Beiträge zu Versorgungskassen für Arbeitnehmer	132,83	170,00	300	300	300
	70321000 Beiträge zur gesetzlichen Sozialversicherung für Arbeitnehmer	735,38	850,00	1.400	1.400	1.450
	+ anteilige Versorgungsauszahlungen	0,00	0,00	0	0	0
	+ anteilige Auszahlungen für Sach- und Dienstleistungen	1.525,99	1.600,00	1.000	2.300	1.000
	72711000 Besondere Verwaltungs- und Betriebsauszahlungen	1.326,56	1.300,00	0	1.300	0
	72911000 Sonstige Dienstleistungen	199,43	300,00	1.000	1.000	1.000
	+ anteilige Zinsen und sonstige Finanzauszahlungen	0,00	0,00	0	0	0
	+ anteilige Transferauszahlungen aus laufender Verwaltungstätigkeit	2.450,00	3.500,00	3.000	3.000	3.000
	73180000 Zuweisungen und Zuschüsse für laufende Zwecke - Übrige Bereiche	2.450,00	3.500,00	3.000	3.000	3.000
	+ sonstige haushaltswirksame Auszahlungen aus laufender Verwaltungstätigkeit	0,00	0,00	0	0	0
4	<b>= anteilige Auszahlungen aus laufender Verwaltungstätigkeit</b>	<b>8.532,36</b>	<b>10.320,00</b>	<b>12.500</b>	<b>13.900</b>	<b>12.850</b>
5	<b>= anteiliger Zahlungsmittelsaldo aus laufender Verwaltungstätigkeit (Nummer 2 ./. Nummer 4)</b>	<b>-8.532,36</b>	<b>-10.320,00</b>	<b>-12.500</b>	<b>-13.900</b>	<b>-14.350</b>
6	anteilige Einzahlungen aus Investitionszuwendungen	0,00	0,00	0	0	0
	darunter :					
	investive Schlüsselzuweisungen	0,00	0,00	0	0	0
	+ anteilige Einzahlungen aus Investitionsbeiträgen und ähnlicher Entgelten für Investitionstätigkeit	0,00	0,00	0	0	0
	+ anteilige Einzahlungen aus der Veräußerung von immaterieller Vermögensgegenständen	0,00	0,00	0	0	0
	+ anteilige Einzahlungen aus der Veräußerung von Grundstücken, Gebäuden und sonstigen unbeweglichen Vermögensgegenständen	0,00	0,00	0	0	0
	+ anteilige Einzahlungen aus der Veräußerung von übrigem Sachanlagevermögen	0,00	0,00	0	0	0

CIP-KD / OKHH6

Rel. 4.2.12 (Update 5) (01.03.2024)

# TOP 14 - Anlage zu Beschlussvorlage 073/2024 - Haushaltssatzung 2024



## Teilfinanzhaushalt - A. Zahlungsübersicht 2024

Gemeinde: 12 Lengsfeld

Seite : 322

Datum: 23.05.2024

Uhrzeit: 09:18:09

Tagesordnung

öffentlich

Hauptproduktbereich	3	Soziale Hilfen
Produktbereich	35	Sonstige soziale Hilfen und Leistungen
Produktgruppe	351	Sonstige soziale Hilfen und Leistungen
Produktuntergruppe	3510	Sonstige soziale Angelegenheiten
Produkt	351010	Soziale Serviceleistungen

Einzahlungs- und Auszahlungsarten		Ergebnis des Vorvorjahres	Ansatz des Vorjahres (laufendes Haushaltsjahr)	Ansatz des Haushaltsjahres (Planjahr)	Ansatz des ersten dem HHJ folgenden Jahres	Ansatz des zweiten dem HHJ folgenden Jahres	Ansatz des dritten dem HHJ folgenden Jahres
		2022	2023	2024	2025	2026	2027
		Euro	Euro	Euro	Euro	Euro	Euro
		1	2	3	4	5	6
	+	0,00	0,00	0	0	0	0
	+	0,00	0,00	0	0	0	0
	=	0,00	0,00	0	0	0	0
7		0,00	0,00	0	0	0	0
	+	0,00	0,00	0	0	0	0
	+	0,00	0,00	0	0	0	0
	+	0,00	0,00	0	0	0	0
	+	0,00	0,00	0	0	0	0
	+	0,00	0,00	0	0	0	0
	+	0,00	0,00	0	0	0	0
	=	0,00	0,00	0	0	0	0
	=	0,00	0,00	0	0	0	0
8	=	-8.532,36	-10.320,00	-12.500	-13.900	-12.850	-14.350

CIP-KD / OKHH6

Rel. 4.2.12 (Update 5) (01.03.2024)

# TOP 14 - Anlage zu Beschlussvorlage 073/2024 - Haushaltssatzung 2024



## Teilfinanzhaushalt - A. Zahlungsübersicht (Blatt 2) 2024

Gemeinde: 12 Lengsfeld

Seite : 323

Datum: 23.05.2024

Uhrzeit: 09:18:09

Tagesordnung

öffentlich

Hauptproduktbereich	3	Soziale Hilfen
Produktbereich	35	Sonstige soziale Hilfen und Leistungen
Produktgruppe	351	Sonstige soziale Hilfen und Leistungen
Produktuntergruppe	3510	Sonstige soziale Angelegenheiten
Produkt	351010	Soziale Serviceleistungen

Einzahlungs- und Auszahlungsarten	Ergebnis des Vorvorjahres	Ansatz des Vorjahres (laufendes Haushaltsjahr)	Ansatz des Haushaltsjahres (Planjahr)	Ansatz des ersten dem HHJ folgenden Jahres	Ansatz des zweiten dem HHJ folgenden Jahres	Ansatz des dritten dem HHJ folgenden Jahres
	2022	2023	2024	2025	2026	2027
	Euro	Euro	Euro	Euro	Euro	Euro
	1	2	3	4	5	6

8	=	anteilig veranschlagter Finanzierungsmittelüberschuss/-bedarf (Nummer 5 + Nummer 6 .J. Nummer 7)	-8.532,36	-10.320,00	-12.500	-13.900	-12.850	-14.350
	+	anteilige Einzahlungen aus übertragenen Ermächtigungen (ohne Einzahlungen aus übertragenen Kreditermächtigungen)	0,00	0,00	0	0	0	0
	-	anteilige Auszahlungen aus übertragenen Ermächtigungen	0,00	0,00	0	0	0	0
<b>Investitionsmaßnahmen von geringer finanzieller Bedeutung, bei denen keine Verpflichtungsermächtigungen veranschlagt sind</b>								
Summe der investiven Einzahlungen			0,00	0,00	0	0	0	0
Summe der investiven Auszahlungen			0,00	0,00	0	0	0	0
<b>Saldo (Summe der investiven Einzahlungen .J. Summe der investiven Auszahlungen)</b>			<b>0,00</b>	<b>0,00</b>	<b>0</b>	<b>0</b>	<b>0</b>	<b>0</b>

CIP-KD / OKHH6

Rel. 4.2.12 (Update 5) (01.03.2024)

# TOP 14 - Anlage zu Beschlussvorlage 073/2024 - Haushaltssatzung 2024



## Teilfinanzhaushalt - A. Zahlungsübersicht 2024

Gemeinde: 12 Lengfeld

Seite : 324

Datum: 23.05.2024

Uhrzeit: 09:18:09

Tagesordnung

öffentlich

Hauptproduktbereich	3	Soziale Hilfen
Produktbereich	36	Kinder-, Jugend- und Familienhilfe (SGB VIII)
Produktgruppe	365	Tageseinrichtungen für Kinder
Produktuntergruppe	3650	Tageseinrichtungen für Kinder
Produkt	365010	Tageseinrichtungen für Kinder

Einzahlungs- und Auszahlungsarten	Ergebnis des Vorvorjahres	Ansatz des Vorjahres (laufendes Haushaltsjahr)	Ansatz des Haushaltsjahres (Planjahr)	Ansatz des ersten dem HHJ folgenden Jahres	Ansatz des zweiten dem HHJ folgenden Jahres	Ansatz des dritten dem HHJ folgenden Jahres	
	2022	2023	2024	2025	2026	2027	
	Euro	Euro	Euro	Euro	Euro	Euro	
	1	2	3	4	5	6	
1	anteilige Steuern und ähnliche Abgaben	0,00	0,00	0	0	0	0
+	anteilige Zuwendungen und Umlagen für laufende Verwaltungstätigkeit	1.344.356,21	1.437.100,00	1.549.100	1.502.500	1.502.500	1.502.500
	61410000 Zuweisungen und Zuschüsse für laufende Zwecke - Land	1.343.356,21	1.437.100,00	1.548.600	1.502.000	1.502.000	1.502.000
	61470000 Zuweisungen und Zuschüsse für laufende Zwecke - Private Unternehmen	1.000,00	0,00	500	500	500	500
+	anteilige sonstige Transfereinzahlungen	0,00	0,00	0	0	0	0
+	anteilige öffentlich-rechtliche Leistungsentgelte, ausgenommen Investitionsbeiträge	243.488,92	245.000,00	268.500	244.500	244.500	244.500
	63211010 Benutzungsgebühren und ähnliche Entgelte - Kita/Hort	221.638,15	224.000,00	247.000	224.000	224.000	224.000
	63211020 Benutzungsgebühren und ähnliche Entgelte - Kita/Hort - Absenkerbeiträge	21.850,77	21.000,00	21.500	20.500	20.500	20.500
+	anteilige privatrechtliche Leistungsentgelte	14.675,80	4.300,00	700	4.300	4.300	4.300
	64111100 Betriebskosten	13.882,10	0,00	0	0	0	0
	64211000 Verkauf	793,70	4.300,00	700	4.300	4.300	4.300
+	anteilige Kostenerstattungen, Kostenumlagen	146.245,21	150.000,00	150.000	150.000	150.000	150.000
	64820000 Kostenerstattungen und Kostenumlagen - Gemeinden/GV	146.245,21	150.000,00	150.000	150.000	150.000	150.000
+	anteilige Zinsen und ähnliche Einzahlungen	0,00	0,00	0	0	0	0
+	anteilige sonstige haushaltswirksame Einzahlungen aus laufender Verwaltungstätigkeit	0,00	0,00	0	0	0	0
2	<b>= anteilige Einzahlungen aus laufender Verwaltungstätigkeit</b>	<b>1.748.766,14</b>	<b>1.836.400,00</b>	<b>1.968.300</b>	<b>1.901.300</b>	<b>1.901.300</b>	<b>1.901.300</b>
3	anteilige Personalauszahlungen	937.710,24	1.071.650,00	1.278.400	1.283.800	1.315.600	1.348.250
	70121000 Dienstaussahlungen für Arbeitnehmer	761.804,30	877.700,00	1.022.600	1.026.900	1.052.500	1.078.900
	70221000 Beiträge zu Versorgungskassen für Arbeitnehmer	28.392,57	40.450,00	41.150	41.350	42.350	43.400
	70321000 Beiträge zur gesetzlichen Sozialversicherung für Arbeitnehmer	148.603,48	153.500,00	204.200	205.100	210.300	215.500
	70411000 Beihilfen und Unterstützungsleistungen für Beschäftigte	-1.090,11	0,00	10.450	10.450	10.450	10.450
+	anteilige Versorgungsauszahlungen	0,00	0,00	0	0	0	0
+	anteilige Auszahlungen für Sach- und Dienstleistungen	23.596,97	26.750,00	18.350	14.450	14.450	14.450
	72321000 Leasing	373,56	0,00	0	0	0	0
	72531000 Geringwertige Vermögensgegenstände	7.361,74	12.500,00	3.000	2.800	2.800	2.800
	72612000 Besondere Auszahlungen für Beschäftigte - Aus- und Fortbildung	422,00	2.000,00	2.600	1.500	1.500	1.500
	72612100 Besondere Auszahlungen für Beschäftigte - Aus- und Fortbildung - Reisekosten	38,08	750,00	750	650	650	650
	72711000 Besondere Verwaltungs- und Betriebsauszahlungen	15.401,59	11.500,00	12.000	9.500	9.500	9.500
+	anteilige Zinsen und sonstige Finanzauszahlungen	0,00	0,00	0	0	0	0
+	anteilige Transferauszahlungen aus laufender Verwaltungstätigkeit	2.355.951,45	2.421.000,00	2.900.350	2.910.350	2.910.350	2.910.350

CIP-KD / OKHH6

Rel. 4.2.12 (Update 5) (01.03.2024)

# TOP 14 - Anlage zu Beschlussvorlage 073/2024 - Haushaltssatzung 2024



## Teilfinanzhaushalt - A. Zahlungsübersicht 2024

Gemeinde: 12 Lengsfeld

Seite : 325

Datum: 23.05.2024

Uhrzeit: 09:18:09

Tagesordnung

öffentlich

Hauptproduktbereich	3	Soziale Hilfen
Produktbereich	36	Kinder-, Jugend- und Familienhilfe (SGB VIII)
Produktgruppe	365	Tageseinrichtungen für Kinder
Produktuntergruppe	3650	Tageseinrichtungen für Kinder
Produkt	365010	Tageseinrichtungen für Kinder

Einzahlungs- und Auszahlungsarten		Ergebnis des Vorvorjahres	Ansatz des Vorjahres (laufendes Haushaltsjahr)	Ansatz des Haushaltsjahres (Planjahr)	Ansatz des ersten dem HHJ folgenden Jahres	Ansatz des zweiten dem HHJ folgenden Jahres	Ansatz des dritten dem HHJ folgenden Jahres
		2022	2023	2024	2025	2026	2027
		Euro	Euro	Euro	Euro	Euro	Euro
		1	2	3	4	5	6
	73120000 Zuweisungen und Zuschüsse für laufende Zwecke - Gemeinden/GV	134.477,38	646.000,00	770.000	800.000	800.000	800.000
	73170000 Zuweisungen und Zuschüsse für laufende Zwecke - Private Unternehmen	911.970,51	1.775.000,00	2.130.000	2.110.000	2.110.000	2.110.000
	73180000 Zuweisungen und Zuschüsse für laufende Zwecke - Übrige Bereiche	1.309.503,56	0,00	0	0	0	0
	73381100 Schul- und KITA-Ausflüge	0,00	0,00	350	350	350	350
+	sonstige haushaltswirksame Auszahlungen aus laufender Verwaltungstätigkeit	6.045,13	14.250,00	40.800	15.250	15.250	15.250
	74221000 Leiharbeitskräfte	0,00	0,00	20.000	0	0	0
	74231000 Datenverarbeitung	96,00	1.100,00	1.500	500	500	500
	74311000 Bürobedarf	878,15	1.100,00	1.200	1.100	1.100	1.100
	74311100 EDV-Material	328,84	550,00	750	550	550	550
	74312000 Bücher und Zeitschriften	72,30	200,00	250	200	200	200
	74313000 Post- und Fernmeldegebühren	853,46	850,00	2.850	2.850	2.850	2.850
	74314000 Sonstige Reisekosten	300,98	650,00	250	250	250	250
	74315000 Sachverständigenkosten und Gerichtskosten u. ä.	654,26	7.000,00	10.000	7.000	7.000	7.000
	74317000 Sonstige Geschäftsauszahlungen	2.861,14	2.800,00	4.000	2.800	2.800	2.800
4	= Anteilige Auszahlungen aus laufender Verwaltungstätigkeit	3.323.303,79	3.533.650,00	4.237.900	4.223.850	4.255.650	4.288.300
5	= Anteiliger Zahlungsmittelsaldo aus laufender Verwaltungstätigkeit (Nummer 2 ./ Nummer 4)	-1.574.537,65	-1.697.250,00	-2.269.600	-2.322.550	-2.354.350	-2.387.000
6	anteilige Einzahlungen aus Investitionszuwendungen	0,00	0,00	0	0	0	0
	darunter :						
	investive Schlüsselzuweisungen	0,00	0,00	0	0	0	0
+	anteilige Einzahlungen aus Investitionsbeiträgen und ähnlicher Entgelten für Investitionstätigkeit	0,00	0,00	0	0	0	0
+	anteilige Einzahlungen aus der Veräußerung von immateriellen Vermögensgegenständen	0,00	0,00	0	0	0	0
+	anteilige Einzahlungen aus der Veräußerung von Grundstücken, Gebäuden und sonstigen unbeweglichen Vermögensgegenständen	0,00	0,00	0	0	0	0
+	anteilige Einzahlungen aus der Veräußerung von übrigen Sachanlagevermögen	0,00	0,00	0	0	0	0
+	anteilige Einzahlungen aus der Veräußerung von Finanzanlagevermögen und von Wertpapieren des Umlaufvermögens	0,00	0,00	0	0	0	0
+	anteilige Einzahlungen für sonstige Investitionstätigkeit	0,00	0,00	0	0	0	0
	= Anteilige Einzahlungen für Investitionstätigkeit	0,00	0,00	0	0	0	0
7	anteilige Auszahlungen für den Erwerb von immateriellen Vermögensgegenständen	0,00	0,00	0	0	0	0
+	anteilige Auszahlungen für den Erwerb von Grundstücken, Gebäuden und sonstigen unbeweglichen Vermögensgegenständen	0,00	0,00	0	0	0	0
+	anteilige Auszahlungen für Baumaßnahmen	0,00	0,00	0	0	0	0

CIP-KD / OKHH6

Rel. 4.2.12 (Update 5) (01.03.2024)



**Teilfinanzhaushalt - A. Zahlungsübersicht 2024**

Gemeinde: 12 Lengsfeld

Seite : 326

Datum: 23.05.2024

Uhrzeit: 09:18:09

Tagesordnung

öffentlich

Hauptproduktbereich	3	Soziale Hilfen
Produktbereich	36	Kinder-, Jugend- und Familienhilfe (SGB VIII)
Produktgruppe	365	Tageseinrichtungen für Kinder
Produktuntergruppe	3650	Tageseinrichtungen für Kinder
Produkt	365010	Tageseinrichtungen für Kinder

Einzahlungs- und Auszahlungsarten		Ergebnis des Vorvorjahres	Ansatz des Vorjahres (laufendes Haushaltsjahr)	Ansatz des Haushaltsjahres (Planjahr)	Ansatz des ersten dem HHJ folgenden Jahres	Ansatz des zweiten dem HHJ folgenden Jahres	Ansatz des dritten dem HHJ folgenden Jahres
		2022	2023	2024	2025	2026	2027
		Euro	Euro	Euro	Euro	Euro	Euro
		1	2	3	4	5	6
+	anteilige Auszahlungen für den Erwerb von übrigen Sachanlagevermögen	5.459,95	0,00	32.100	0	0	0
	<i>78321000 Erwerb von zu aktivierenden beweglichen Vermögensgegenständen</i>	<i>5.459,95</i>	<i>0,00</i>	<i>32.100</i>	<i>0</i>	<i>0</i>	<i>0</i>
+	anteilige Auszahlungen für den Erwerb von Finanzanlagevermögen und von Wertpapieren des Umlaufvermögens	0,00	0,00	0	0	0	0
+	anteilige Auszahlungen für Investitionsförderungsmaßnahmen	0,00	0,00	0	0	0	0
+	anteilige Auszahlungen für sonstige Investitionstätigkeit	0,00	0,00	0	0	0	0
=	<b>anteilige Auszahlungen für Investitionstätigkeit</b>	<b>5.459,95</b>	<b>0,00</b>	<b>32.100</b>	<b>0</b>	<b>0</b>	<b>0</b>
=	<b>anteiliger Zahlungsmittelsaldo aus Investitionstätigkeit (Nummer 6 .J. Nummer 7)</b>	<b>-5.459,95</b>	<b>0,00</b>	<b>-32.100</b>	<b>0</b>	<b>0</b>	<b>0</b>
8	<b>= Anteilig veranschlagter Finanzierungsmittelüberschuss/-bedarf (Nummer 5 + Nummer 6 .J. Nummer 7)</b>	<b>-1.579.997,60</b>	<b>-1.697.250,00</b>	<b>-2.301.700</b>	<b>-2.322.550</b>	<b>-2.354.350</b>	<b>-2.387.000</b>



# TOP 14 - Anlage zu Beschlussvorlage 073/2024 - Haushaltssatzung 2024



## Teilfinanzhaushalt - A. Zahlungsübersicht (Blatt 2) 2024

Gemeinde: 12 Lengsfeld

Seite : 327

Datum: 23.05.2024

Uhrzeit: 09:18:09

Tagesordnung

öffentlich

Hauptproduktbereich	3	Soziale Hilfen
Produktbereich	36	Kinder-, Jugend- und Familienhilfe (SGB VIII)
Produktgruppe	365	Tageseinrichtungen für Kinder
Produktuntergruppe	3650	Tageseinrichtungen für Kinder
Produkt	365010	Tageseinrichtungen für Kinder

Einzahlungs- und Auszahlungsarten			Ergebnis des Vorvorjahres	Ansatz des Vorjahres (laufendes Haushaltsjahr)	Ansatz des Haushaltsjahres (Planjahr)	Ansatz des ersten dem HHJ folgenden Jahres	Ansatz des zweiten dem HHJ folgenden Jahres	Ansatz des dritten dem HHJ folgenden Jahres
			2022	2023	2024	2025	2026	2027
			Euro	Euro	Euro	Euro	Euro	Euro
			1	2	3	4	5	6
8	=	anteilig veranschlagter Finanzierungsmittelüberschuss/-bedarf (Nummer 5 + Nummer 6 J. Nummer 7)	-1.579.997,60	-1.697.250,00	-2.301.700	-2.322.550	-2.354.350	-2.387.000
	+	anteilige Einzahlungen aus übertragenen Ermächtigungen (ohne Einzahlungen aus übertragenen Kreditermächtigungen)	0,00	0,00	0	0	0	0
	-	anteilige Auszahlungen aus übertragenen Ermächtigungen	0,00	0,00	0	0	0	0
<b>Investitionsmaßnahmen von geringer finanzieller Bedeutung, bei denen keine Verpflichtungsermächtigungen veranschlagt sind</b>								
Summe der investiven Einzahlungen			0,00	0,00	0	0	0	0
Summe der investiven Auszahlungen			5.459,95	0,00	32.100	0	0	0
		78321000 Erwerb von zu aktivierenden beweglichen Vermögensgegenständen	5.459,95	0,00	32.100	0	0	0
<b>Saldo (Summe der investiven Einzahlungen J. Summe der investiven Auszahlungen)</b>			<b>-5.459,95</b>	<b>0,00</b>	<b>-32.100</b>	<b>0</b>	<b>0</b>	<b>0</b>

CIP-KD / OKHH6

Rel. 4.2.12 (Update 5) (01.03.2024)

# TOP 14 - Anlage zu Beschlussvorlage 073/2024 - Haushaltssatzung 2024



## Teilfinanzhaushalt - A. Zahlungsübersicht 2024

Gemeinde: 12 Lengsfeld

Seite : 328

Datum: 23.05.2024

Uhrzeit: 09:18:09

Tagesordnung

öffentlich

Hauptproduktbereich	3	Soziale Hilfen
Produktbereich	36	Kinder-, Jugend- und Familienhilfe (SGB VIII)
Produktgruppe	366	Einrichtungen der Jugendarbeit
Produktuntergruppe	3660	Einrichtungen der Jugendarbeit
Produkt	366010	Einrichtungen der Jugendarbeit

Einzahlungs- und Auszahlungsarten	Ergebnis des Vorjahres	Ansatz des Vorjahres (laufendes Haushaltsjahr)	Ansatz des Haushaltsjahres (Planjahr)	Ansatz des ersten dem HHJ folgenden Jahres	Ansatz des zweiten dem HHJ folgenden Jahres	Ansatz des dritten dem HHJ folgenden Jahres
	2022	2023	2024	2025	2026	2027
	Euro	Euro	Euro	Euro	Euro	Euro
	1	2	3	4	5	6
1	anteilige Steuern und ähnliche Abgaben	0,00	0,00	0	0	0
	+ anteilige Zuwendungen und Umlagen für laufende Verwaltungstätigkeit	0,00	0,00	0	0	0
	+ anteilige sonstige Transfereinzahlungen	0,00	0,00	0	0	0
	+ anteilige öffentlich-rechtliche Leistungsentgelte, ausgenommen Investitionsbeiträge	0,00	0,00	0	0	0
	+ anteilige privatrechtliche Leistungsentgelte	0,00	0,00	0	0	0
	+ anteilige Kostenerstattungen, Kostenumlagen	0,00	0,00	0	0	0
	+ anteilige Zinsen und ähnliche Einzahlungen	0,00	0,00	0	0	0
	+ anteilige sonstige haushaltswirksame Einzahlungen aus laufender Verwaltungstätigkeit	0,00	0,00	0	0	0
<b>2</b>	<b>= anteilige Einzahlungen aus laufender Verwaltungstätigkeit</b>	<b>0,00</b>	<b>0,00</b>	<b>0</b>	<b>0</b>	<b>0</b>
3	anteilige Personalauszahlungen	0,00	0,00	0	0	0
	+ anteilige Versorgungsauszahlungen	0,00	0,00	0	0	0
	+ anteilige Auszahlungen für Sach- und Dienstleistungen	0,00	0,00	0	0	0
	+ anteilige Zinsen und sonstige Finanzauszahlungen	0,00	0,00	0	0	0
	+ anteilige Transferauszahlungen aus laufender Verwaltungstätigkeit	1.200,00	600,00	600	0	0
	73120000 Zuweisungen und Zuschüsse für laufende Zwecke - Gemeinden/GV	1.200,00	600,00	600	0	600
	+ sonstige haushaltswirksame Auszahlungen aus laufender Verwaltungstätigkeit	0,00	0,00	0	0	0
<b>4</b>	<b>= anteilige Auszahlungen aus laufender Verwaltungstätigkeit</b>	<b>1.200,00</b>	<b>600,00</b>	<b>600</b>	<b>0</b>	<b>600</b>
<b>5</b>	<b>= anteiliger Zahlungsmittelsaldo aus laufender Verwaltungstätigkeit (Nummer 2 ./, Nummer 4)</b>	<b>-1.200,00</b>	<b>-600,00</b>	<b>-600</b>	<b>0</b>	<b>-600</b>
6	anteilige Einzahlungen aus Investitionszuwendungen	0,00	0,00	0	0	0
	darunter :					
	investive Schlüsselzuweisungen	0,00	0,00	0	0	0
	+ anteilige Einzahlungen aus Investitionsbeiträgen und ähnlicher Entgelten für Investitionstätigkeit	0,00	0,00	0	0	0
	+ anteilige Einzahlungen aus der Veräußerung von immateriellen Vermögensgegenständen	0,00	0,00	0	0	0
	+ anteilige Einzahlungen aus der Veräußerung von Grundstücken, Gebäuden und sonstigen unbeweglichen Vermögensgegenständen	0,00	0,00	0	0	0
	+ anteilige Einzahlungen aus der Veräußerung von übrigem Sachanlagevermögen	0,00	0,00	0	0	0
	+ anteilige Einzahlungen aus der Veräußerung von Finanzanlagevermögen und von Wertpapieren des Umlaufvermögens	0,00	0,00	0	0	0
	+ anteilige Einzahlungen für sonstige Investitionstätigkeit	0,00	0,00	0	0	0
<b>=</b>	<b>anteilige Einzahlungen für Investitionstätigkeit</b>	<b>0,00</b>	<b>0,00</b>	<b>0</b>	<b>0</b>	<b>0</b>

CIP-KD / OKHH6

Rel. 4.2.12 (Update 5) (01.03.2024)

# TOP 14 - Anlage zu Beschlussvorlage 073/2024 - Haushaltssatzung 2024



## Teilfinanzhaushalt - A. Zahlungsübersicht 2024

Gemeinde: 12 Lengsfeld

Seite : 329

Datum: 23.05.2024

Uhrzeit: 09:18:09

Tagesordnung

öffentlich

Hauptproduktbereich	3	Soziale Hilfen
Produktbereich	36	Kinder-, Jugend- und Familienhilfe (SGB VIII)
Produktgruppe	366	Einrichtungen der Jugendarbeit
Produktuntergruppe	3660	Einrichtungen der Jugendarbeit
Produkt	366010	Einrichtungen der Jugendarbeit

Einzahlungs- und Auszahlungsarten		Ergebnis des Vorvorjahres	Ansatz des Vorjahres (laufendes Haushaltsjahr)	Ansatz des Haushaltsjahres (Planjahr)	Ansatz des ersten dem HHJ folgenden Jahres	Ansatz des zweiten dem HHJ folgenden Jahres	Ansatz des dritten dem HHJ folgenden Jahres
		2022	2023	2024	2025	2026	2027
		Euro	Euro	Euro	Euro	Euro	Euro
		1	2	3	4	5	6
7		0,00	0,00	0	0	0	0
	anteilige Auszahlungen für den Erwerb von immateriellen Vermögensgegenständen						
	+ anteilige Auszahlungen für den Erwerb von Grundstücken, Gebäuden und sonstigen unbeweglichen Vermögensgegenständen	0,00	0,00	0	0	0	0
	+ anteilige Auszahlungen für Baumaßnahmen	0,00	0,00	0	0	0	0
	+ anteilige Auszahlungen für den Erwerb von übrigen Sachanlagevermögen	0,00	0,00	0	0	0	0
	+ anteilige Auszahlungen für den Erwerb von Finanzanlagevermögen und von Wertpapieren des Umlaufvermögens	0,00	0,00	0	0	0	0
	+ anteilige Auszahlungen für Investitionsförderungsmaßnahmen	0,00	0,00	0	0	0	0
	+ anteilige Auszahlungen für sonstige Investitionstätigkeit	0,00	0,00	0	0	0	0
	= <b>anteilige Auszahlungen für Investitionstätigkeit</b>	<b>0,00</b>	<b>0,00</b>	<b>0</b>	<b>0</b>	<b>0</b>	<b>0</b>
	= <b>anteiliger Zahlungsmittelsaldo aus Investitionstätigkeit (Nummer 6 J. Nummer 7)</b>	<b>0,00</b>	<b>0,00</b>	<b>0</b>	<b>0</b>	<b>0</b>	<b>0</b>
8	= <b>anteilig veranschlagter Finanzierungsmittelüberschuss/-bedarf (Nummer 5 + Nummer 6 J. Nummer 7)</b>	<b>-1.200,00</b>	<b>-600,00</b>	<b>-600</b>	<b>0</b>	<b>0</b>	<b>-600</b>

CIP-KD / OKHH6

Rel. 4.2.12 (Update 5) (01.03.2024)



**Teilfinanzhaushalt - A. Zahlungsübersicht (Blatt 2) 2024**

Gemeinde: 12 Lengsfeld

Seite : 330

Datum: 23.05.2024

Uhrzeit: 09:18:09

Tagesordnung

öffentlich

Hauptproduktbereich	3	Soziale Hilfen
Produktbereich	36	Kinder-, Jugend- und Familienhilfe (SGB VIII)
Produktgruppe	366	Einrichtungen der Jugendarbeit
Produktuntergruppe	3660	Einrichtungen der Jugendarbeit
Produkt	366010	Einrichtungen der Jugendarbeit

Einzahlungs- und Auszahlungsarten	Ergebnis des Vorvorjahres	Ansatz des Vorjahres (laufendes Haushaltsjahr)	Ansatz des Haushaltsjahres (Planjahr)	Ansatz des ersten dem HHJ folgenden Jahres	Ansatz des zweiten dem HHJ folgenden Jahres	Ansatz des dritten dem HHJ folgenden Jahres
	2022	2023	2024	2025	2026	2027
	Euro	Euro	Euro	Euro	Euro	Euro
	1	2	3	4	5	6

8	=	anteilig veranschlagter Finanzierungsmittelüberschuss/-bedarf (Nummer 5 + Nummer 6 .J. Nummer 7)	-1.200,00	-600,00	-600	0	0	-600
	+	anteilige Einzahlungen aus übertragenen Ermächtigungen (ohne Einzahlungen aus übertragenen Kreditermächtigungen)	0,00	0,00	0	0	0	0
	-	anteilige Auszahlungen aus übertragenen Ermächtigungen	0,00	0,00	0	0	0	0
<b>Investitionsmaßnahmen von geringer finanzieller Bedeutung, bei denen keine Verpflichtungsermächtigungen veranschlagt sind</b>								
Summe der investiven Einzahlungen			0,00	0,00	0	0	0	0
Summe der investiven Auszahlungen			0,00	0,00	0	0	0	0
<b>Saldo (Summe der investiven Einzahlungen .J. Summe der investiven Auszahlungen)</b>			<b>0,00</b>	<b>0,00</b>	<b>0</b>	<b>0</b>	<b>0</b>	<b>0</b>

# TOP 14 - Anlage zu Beschlussvorlage 073/2024 - Haushaltssatzung 2024



## Teilfinanzhaushalt - A. Zahlungsübersicht 2024

Gemeinde: 12 Lengsfeld

Seite : 331

Datum: 23.05.2024

Uhrzeit: 09:18:09

Tagesordnung

öffentlich

Hauptproduktbereich	4	Gesundheit und Sport
Produktbereich	42	Sportförderung
Produktgruppe	421	Förderung des Sports
Produktuntergruppe	4210	Förderung des Sports
Produkt	421010	Förderung: des Sports; der Sporteinrichtungen; der Sportveranstaltungen

Einzahlungs- und Auszahlungsarten	Ergebnis des Vorjahres	Ansatz des Vorjahres (laufendes Haushaltsjahr)	Ansatz des Haushaltsjahres (Planjahr)	Ansatz des ersten dem HHJ folgenden Jahres	Ansatz des zweiten dem HHJ folgenden Jahres	Ansatz des dritten dem HHJ folgenden Jahres
	2022	2023	2024	2025	2026	2027
	Euro	Euro	Euro	Euro	Euro	Euro
	1	2	3	4	5	6
1	anteilige Steuern und ähnliche Abgaben	0,00	0,00	0	0	0
	+ anteilige Zuwendungen und Umlagen für laufende Verwaltungstätigkeit	0,00	0,00	0	0	0
	+ anteilige sonstige Transfereinzahlungen	0,00	0,00	0	0	0
	+ anteilige öffentlich-rechtliche Leistungsentgelte, ausgenommen Investitionsbeiträge	0,00	0,00	0	0	0
	+ anteilige privatrechtliche Leistungsentgelte	0,00	0,00	0	0	0
	+ anteilige Kostenerstattungen, Kostenumlagen	0,00	0,00	0	0	0
	+ anteilige Zinsen und ähnliche Einzahlungen	0,00	0,00	0	0	0
	+ anteilige sonstige haushaltswirksame Einzahlungen aus laufender Verwaltungstätigkeit	0,00	0,00	0	0	0
<b>2</b>	<b>= anteilige Einzahlungen aus laufender Verwaltungstätigkeit</b>	<b>0,00</b>	<b>0,00</b>	<b>0</b>	<b>0</b>	<b>0</b>
3	anteilige Personalauszahlungen	0,00	0,00	0	0	0
	+ anteilige Versorgungsauszahlungen	0,00	0,00	0	0	0
	+ anteilige Auszahlungen für Sach- und Dienstleistungen	0,00	0,00	0	0	0
	+ anteilige Zinsen und sonstige Finanzauszahlungen	0,00	0,00	0	0	0
	+ anteilige Transferauszahlungen aus laufender Verwaltungstätigkeit	0,00	6.000,00	11.000	6.000	6.000
	73120000 Zuweisungen und Zuschüsse für laufende Zwecke - Gemeinden/GV	0,00	6.000,00	0	0	0
	73180000 Zuweisungen und Zuschüsse für laufende Zwecke - Übrige Bereiche	0,00	0,00	11.000	6.000	6.000
	+ sonstige haushaltswirksame Auszahlungen aus laufender Verwaltungstätigkeit	0,00	0,00	0	0	0
<b>4</b>	<b>= anteilige Auszahlungen aus laufender Verwaltungstätigkeit</b>	<b>0,00</b>	<b>6.000,00</b>	<b>11.000</b>	<b>6.000</b>	<b>6.000</b>
<b>5</b>	<b>= anteiliger Zahlungsmittelsaldo aus laufender Verwaltungstätigkeit (Nummer 2 .J. Nummer 4)</b>	<b>0,00</b>	<b>-6.000,00</b>	<b>-11.000</b>	<b>-6.000</b>	<b>-6.000</b>
6	anteilige Einzahlungen aus Investitionszuwendungen	0,00	0,00	0	0	0
	darunter :					
	investive Schlüsselzuweisungen	0,00	0,00	0	0	0
	+ anteilige Einzahlungen aus Investitionsbeiträgen und ähnlichen Entgelten für Investitionstätigkeit	0,00	0,00	0	0	0
	+ anteilige Einzahlungen aus der Veräußerung von immaterieller Vermögensgegenständen	0,00	0,00	0	0	0
	+ anteilige Einzahlungen aus der Veräußerung von Grundstücken, Gebäuden und sonstigen unbeweglichen Vermögensgegenständen	0,00	0,00	0	0	0
	+ anteilige Einzahlungen aus der Veräußerung von übrigem Sachanlagevermögen	0,00	0,00	0	0	0
	+ anteilige Einzahlungen aus der Veräußerung von Finanzanlagevermögen und von Wertpapieren des Umlaufvermögens	0,00	0,00	0	0	0

CIP-KD / OKHH6

Rel. 4.2.12 (Update 5) (01.03.2024)

# TOP 14 - Anlage zu Beschlussvorlage 073/2024 - Haushaltssatzung 2024



## Teilfinanzhaushalt - A. Zahlungsübersicht 2024

Gemeinde: 12 Lengsfeld

Seite : 332

Datum: 23.05.2024

Uhrzeit: 09:18:09

Tagesordnung

öffentlich

Hauptproduktbereich	4	Gesundheit und Sport
Produktbereich	42	Sportförderung
Produktgruppe	421	Förderung des Sports
Produktuntergruppe	4210	Förderung des Sports
Produkt	421010	Förderung: des Sports; der Sporteinrichtungen; der Sportveranstaltungen

Einzahlungs- und Auszahlungsarten		Ergebnis des Vorvorjahres	Ansatz des Vorjahres (laufendes Haushaltsjahr)	Ansatz des Haushaltsjahres (Planjahr)	Ansatz des ersten dem HHJ folgenden Jahres	Ansatz des zweiten dem HHJ folgenden Jahres	Ansatz des dritten dem HHJ folgenden Jahres
		2022	2023	2024	2025	2026	2027
		Euro	Euro	Euro	Euro	Euro	Euro
		1	2	3	4	5	6
	+	anteilige Einzahlungen für sonstige Investitionstätigkeit	0,00	0,00	0	0	0
	=	<b>anteilige Einzahlungen für Investitionstätigkeit</b>	<b>0,00</b>	<b>0,00</b>	<b>0</b>	<b>0</b>	<b>0</b>
7		anteilige Auszahlungen für den Erwerb von immateriellen Vermögensgegenständen	0,00	0,00	0	0	0
	+	anteilige Auszahlungen für den Erwerb von Grundstücken, Gebäuden und sonstigen unbeweglichen Vermögensgegenständen	0,00	0,00	0	0	0
	+	anteilige Auszahlungen für Baumaßnahmen	0,00	0,00	0	0	0
	+	anteilige Auszahlungen für den Erwerb von übrigen Sachanlagevermögen	0,00	0,00	0	0	0
	+	anteilige Auszahlungen für den Erwerb von Finanzanlagevermögen und von Wertpapieren des Umlaufvermögens	0,00	0,00	0	0	0
	+	anteilige Auszahlungen für Investitionsförderungsmaßnahmen	0,00	0,00	0	0	0
	+	anteilige Auszahlungen für sonstige Investitionstätigkeit	0,00	0,00	0	0	0
	=	<b>anteilige Auszahlungen für Investitionstätigkeit</b>	<b>0,00</b>	<b>0,00</b>	<b>0</b>	<b>0</b>	<b>0</b>
	=	<b>anteiliger Zahlungsmittelsaldo aus Investitionstätigkeit (Nummer 6 ./. Nummer 7)</b>	<b>0,00</b>	<b>0,00</b>	<b>0</b>	<b>0</b>	<b>0</b>
8	=	<b>anteilig veranschlagter Finanzierungsmittelüberschuss/-bedarf (Nummer 5 + Nummer 6 ./. Nummer 7)</b>	<b>0,00</b>	<b>-6.000,00</b>	<b>-11.000</b>	<b>-6.000</b>	<b>-6.000</b>

CIP-KD / OKHH6

Rel. 4.2.12 (Update 5) (01.03.2024)



**Teilfinanzhaushalt - A. Zahlungsübersicht (Blatt 2) 2024**

Gemeinde: 12 Lengsfeld

Seite : 333

Datum: 23.05.2024

Uhrzeit: 09:18:09

Tagesordnung

öffentlich

Hauptproduktbereich	4	Gesundheit und Sport
Produktbereich	42	Sportförderung
Produktgruppe	421	Förderung des Sports
Produktuntergruppe	4210	Förderung des Sports
Produkt	421010	Förderung: des Sports; der Sporteinrichtungen; der Sportveranstaltungen

Einzahlungs- und Auszahlungsarten		Ergebnis des Vorvorjahres	Ansatz des Vorjahres (laufendes Haushaltsjahr)	Ansatz des Haushaltsjahres (Planjahr)	Ansatz des ersten dem HHJ folgenden Jahres	Ansatz des zweiten dem HHJ folgenden Jahres	Ansatz des dritten dem HHJ folgenden Jahres	
		2022	2023	2024	2025	2026	2027	
		Euro	Euro	Euro	Euro	Euro	Euro	
		1	2	3	4	5	6	
8	=	anteilig veranschlagter Finanzierungsmittelüberschuss/-bedarf (Nummer 5 + Nummer 6 .J. Nummer 7)	0,00	-6.000,00	-11.000	-6.000	-6.000	-6.000
	+	anteilige Einzahlungen aus übertragenen Ermächtigungen (ohne Einzahlungen aus übertragenen Kreditermächtigungen)	0,00	0,00	0	0	0	0
	-	anteilige Auszahlungen aus übertragenen Ermächtigungen	0,00	0,00	0	0	0	0
<b>Investitionsmaßnahmen von geringer finanzieller Bedeutung, bei denen keine Verpflichtungsermächtigungen veranschlagt sind</b>								
Summe der investiven Einzahlungen		0,00	0,00	0	0	0	0	0
Summe der investiven Auszahlungen		0,00	0,00	0	0	0	0	0
<b>Saldo (Summe der investiven Einzahlungen .J. Summe der investiven Auszahlungen)</b>		<b>0,00</b>	<b>0,00</b>	<b>0</b>	<b>0</b>	<b>0</b>	<b>0</b>	<b>0</b>

# TOP 14 - Anlage zu Beschlussvorlage 073/2024 - Haushaltssatzung 2024



## Teilfinanzhaushalt - A. Zahlungsübersicht 2024

Gemeinde: 12 Lengsfeld

Seite : 334

Datum: 23.05.2024

Uhrzeit: 09:18:09

Tagesordnung

öffentlich

Hauptproduktbereich	4	Gesundheit und Sport
Produktbereich	42	Sportförderung
Produktgruppe	424	Sportstätten und Bäder
Produktuntergruppe	4241	Sportstätten und Sporteinrichtungen
Produkt	424110	Sportstätten und Sporteinrichtungen

Einzahlungs- und Auszahlungsarten	Ergebnis des Vorjahres	Ansatz des Vorjahres (laufendes Haushaltsjahr)	Ansatz des Haushaltsjahres (Planjahr)	Ansatz des ersten dem HHJ folgenden Jahres	Ansatz des zweiten dem HHJ folgenden Jahres	Ansatz des dritten dem HHJ folgenden Jahres
	2022	2023	2024	2025	2026	2027
	Euro	Euro	Euro	Euro	Euro	Euro
	1	2	3	4	5	6
1	anteilige Steuern und ähnliche Abgaben	0,00	0,00	0	0	0
+	anteilige Zuwendungen und Umlagen für laufende Verwaltungstätigkeit	15.518,39	12.600,00	1.000	0	0
	61420000 Zuweisungen und Zuschüsse für laufende Zwecke - Gemeinden/GV - Allgemein	14.071,87	12.600,00	1.000	0	0
	61440000 Zuweisungen und Zuschüsse für laufende Zwecke - Gesetzliche Sozialversicherung	1.446,52	0,00	0	0	0
+	anteilige sonstige Transfereinzahlungen	0,00	0,00	0	0	0
+	anteilige öffentlich-rechtliche Leistungsentgelte, ausgenommen Investitionsbeiträge	75,00	0,00	0	0	0
	63211000 Benutzungsgebühren und ähnliche Entgelte	75,00	0,00	0	0	0
+	anteilige privatrechtliche Leistungsentgelte	0,00	130,00	0	0	0
	64612100 Ersätze - Sonstige	0,00	130,00	0	0	0
+	anteilige Kostenerstattungen, Kostenumlagen	0,00	0,00	0	0	0
+	anteilige Zinsen und ähnliche Einzahlungen	0,00	0,00	0	0	0
+	anteilige sonstige haushaltswirksame Einzahlungen aus laufender Verwaltungstätigkeit	0,00	0,00	0	0	0
2	<b>= anteilige Einzahlungen aus laufender Verwaltungstätigkeit</b>	<b>15.593,39</b>	<b>12.730,00</b>	<b>1.000</b>	<b>0</b>	<b>0</b>
3	anteilige Personalauszahlungen	19.625,76	25.200,00	23.450	31.250	24.550
	70121000 Dienstausszahlungen für Arbeitnehmer	16.039,85	20.500,00	18.900	19.400	19.800
	70221000 Beiträge zu Versorgungskassen für Arbeitnehmer	577,42	800,00	800	8.000	800
	70321000 Beiträge zur gesetzlichen Sozialversicherung für Arbeitnehmer	3.008,49	3.900,00	3.750	3.850	3.950
+	anteilige Versorgungsauszahlungen	0,00	0,00	0	0	0
+	anteilige Auszahlungen für Sach- und Dienstleistungen	11.758,95	13.660,00	13.706	13.706	13.706
	72113200 Betriebsvorrichtungen - Unterhaltung	8.942,04	10.000,00	10.000	10.000	10.000
	72414000 Versicherungen	0,00	1.160,00	206	206	206
	72551000 Unterhaltung des sonstigen beweglichen Vermögens	2.816,91	2.500,00	3.500	3.500	3.500
+	anteilige Zinsen und sonstige Finanzauszahlungen	0,00	0,00	0	0	0
+	anteilige Transferauszahlungen aus laufender Verwaltungstätigkeit	3.500,00	1.200,00	0	0	0
	73120000 Zuweisungen und Zuschüsse für laufende Zwecke - Gemeinden/GV	1.000,00	1.200,00	0	0	0
	73170000 Zuweisungen und Zuschüsse für laufende Zwecke - Private Unternehmen	2.500,00	0,00	0	0	0
+	sonstige haushaltswirksame Auszahlungen aus laufender Verwaltungstätigkeit	0,00	0,00	0	0	0
4	<b>= anteilige Auszahlungen aus laufender Verwaltungstätigkeit</b>	<b>34.884,71</b>	<b>40.060,00</b>	<b>37.156</b>	<b>44.956</b>	<b>38.256</b>
5	<b>= anteiliger Zahlungsmittelsaldo aus laufender Verwaltungstätigkeit (Nummer 2 ./ Nummer 4)</b>	<b>-19.291,32</b>	<b>-27.330,00</b>	<b>-36.156</b>	<b>-44.956</b>	<b>-38.906</b>
6	anteilige Einzahlungen aus Investitionszuwendungen	0,00	0,00	0	0	0
	darunter :					

CIP-KD / OKHH6

Rel. 4.2.12 (Update 5) (01.03.2024)



# TOP 14 - Anlage zu Beschlussvorlage 073/2024 - Haushaltssatzung 2024



## Teilfinanzhaushalt - A. Zahlungsübersicht 2024

Gemeinde: 12 Lengsfeld

Seite : 335

Datum: 23.05.2024

Uhrzeit: 09:18:09

Tagesordnung

öffentlich

Hauptproduktbereich	4	Gesundheit und Sport
Produktbereich	42	Sportförderung
Produktgruppe	424	Sportstätten und Bäder
Produktuntergruppe	4241	Sportstätten und Sporteinrichtungen
Produkt	424110	Sportstätten und Sporteinrichtungen

Einzahlungs- und Auszahlungsarten		Ergebnis des Vorvorjahres	Ansatz des Vorjahres (laufendes Haushaltsjahr)	Ansatz des Haushaltsjahres (Planjahr)	Ansatz des ersten dem HHJ folgenden Jahres	Ansatz des zweiten dem HHJ folgenden Jahres	Ansatz des dritten dem HHJ folgenden Jahres
		2022	2023	2024	2025	2026	2027
		Euro	Euro	Euro	Euro	Euro	Euro
		1	2	3	4	5	6
	investive Schlüsselzuweisungen	0,00	0,00	0	0	0	0
+	anteilige Einzahlungen aus Investitionsbeiträgen und ähnlichen Entgelten für Investitionstätigkeit	0,00	0,00	0	0	0	0
+	anteilige Einzahlungen aus der Veräußerung von immateriellen Vermögensgegenständen	0,00	0,00	0	0	0	0
+	anteilige Einzahlungen aus der Veräußerung von Grundstücken, Gebäuden und sonstigen unbeweglichen Vermögensgegenständen	0,00	0,00	0	0	0	0
+	anteilige Einzahlungen aus der Veräußerung von übrigen Sachanlagevermögen	0,00	0,00	0	0	0	0
+	anteilige Einzahlungen aus der Veräußerung von Finanzanlagevermögen und von Wertpapieren des Umlaufvermögens	0,00	0,00	0	0	0	0
+	anteilige Einzahlungen für sonstige Investitionstätigkeit	0,00	0,00	0	0	0	0
	<b>= anteilige Einzahlungen für Investitionstätigkeit</b>	<b>0,00</b>	<b>0,00</b>	<b>0</b>	<b>0</b>	<b>0</b>	<b>0</b>
7	anteilige Auszahlungen für den Erwerb von immateriellen Vermögensgegenständen	0,00	0,00	0	0	0	0
+	anteilige Auszahlungen für den Erwerb von Grundstücken, Gebäuden und sonstigen unbeweglichen Vermögensgegenständen	0,00	0,00	0	0	0	0
+	anteilige Auszahlungen für Baumaßnahmen <i>78511000 Hochbaumaßnahmen</i>	35.043,35	0,00	0	0	0	0
+	anteilige Auszahlungen für den Erwerb von übrigen Sachanlagevermögen	35.043,35	0,00	0	0	0	0
+	anteilige Auszahlungen für den Erwerb von Finanzanlagevermögen und von Wertpapieren des Umlaufvermögens	0,00	0,00	0	0	0	0
+	anteilige Auszahlungen für Investitionsförderungsmaßnahmen	0,00	0,00	0	0	0	0
+	anteilige Auszahlungen für sonstige Investitionstätigkeit	0,00	0,00	0	0	0	0
	<b>= anteilige Auszahlungen für Investitionstätigkeit</b>	<b>35.043,35</b>	<b>0,00</b>	<b>0</b>	<b>0</b>	<b>0</b>	<b>0</b>
	<b>= anteiliger Zahlungsmittelsaldo aus Investitionstätigkeit (Nummer 6 .J. Nummer 7)</b>	<b>-35.043,35</b>	<b>0,00</b>	<b>0</b>	<b>0</b>	<b>0</b>	<b>0</b>
8	<b>= anteilig veranschlagter Finanzierungsmittelüberschuss/-bedarf (Nummer 5 + Nummer 6 .J. Nummer 7)</b>	<b>-54.334,67</b>	<b>-27.330,00</b>	<b>-36.156</b>	<b>-44.956</b>	<b>-38.256</b>	<b>-38.906</b>

CIP-KD / OKHH6

Rel. 4.2.12 (Update 5) (01.03.2024)

# TOP 14 - Anlage zu Beschlussvorlage 073/2024 - Haushaltssatzung 2024



## Teilfinanzhaushalt - A. Zahlungsübersicht (Blatt 2) 2024

Gemeinde: 12 Lengsfeld

Seite : 336

Datum: 23.05.2024

Uhrzeit: 09:18:09

Tagesordnung

öffentlich

Hauptproduktbereich	4	Gesundheit und Sport
Produktbereich	42	Sportförderung
Produktgruppe	424	Sportstätten und Bäder
Produktuntergruppe	4241	Sportstätten und Sporteinrichtungen
Produkt	424110	Sportstätten und Sporteinrichtungen

Einzahlungs- und Auszahlungsarten			Ergebnis des Vorvorjahres	Ansatz des Vorjahres (laufendes Haushaltsjahr)	Ansatz des Haushaltsjahres (Planjahr)	Ansatz des ersten dem HHJ folgenden Jahres	Ansatz des zweiten dem HHJ folgenden Jahres	Ansatz des dritten dem HHJ folgenden Jahres
			2022	2023	2024	2025	2026	2027
			Euro	Euro	Euro	Euro	Euro	Euro
			1	2	3	4	5	6
8	=	anteilig veranschlagter Finanzierungsmittelüberschuss/-bedarf (Nummer 5 + Nummer 6 .J. Nummer 7)	-54.334,67	-27.330,00	-36.156	-44.956	-38.256	-38.906
	+	anteilige Einzahlungen aus übertragenen Ermächtigungen (ohne Einzahlungen aus übertragenen Kreditermächtigungen)	0,00	0,00	0	0	0	0
	-	anteilige Auszahlungen aus übertragenen Ermächtigungen	0,00	0,00	0	0	0	0
<b>Investitionsmaßnahmen von geringer finanzieller Bedeutung, bei denen keine Verpflichtungsermächtigungen veranschlagt sind</b>								
Summe der investiven Einzahlungen			0,00	0,00	0	0	0	0
Summe der investiven Auszahlungen			0,00	0,00	0	0	0	0
		78511000 Hochbaumaßnahmen	35.043,35	0,00	0	0	0	0
<b>Saldo (Summe der investiven Einzahlungen .J. Summe der investiven Auszahlungen)</b>			<b>0,00</b>	<b>0,00</b>	<b>0</b>	<b>0</b>	<b>0</b>	<b>0</b>

CIP-KD / OKHH6

Rel. 4.2.12 (Update 5) (01.03.2024)

# TOP 14 - Anlage zu Beschlussvorlage 073/2024 - Haushaltssatzung 2024



## Teilfinanzhaushalt - A. Zahlungsübersicht 2024

Gemeinde: 12 Lengsfeld

Seite : 337

Datum: 23.05.2024

Uhrzeit: 09:18:09

Tagesordnung

öffentlich

Hauptproduktbereich	4	Gesundheit und Sport
Produktbereich	42	Sportförderung
Produktgruppe	424	Sportstätten und Bäder
Produktuntergruppe	4242	Bäder
Produkt	424210	Freibad

Einzahlungs- und Auszahlungsarten	Ergebnis des Vorjahres	Ansatz des Vorjahres (laufendes Haushaltsjahr)	Ansatz des Haushaltsjahres (Planjahr)	Ansatz des ersten dem HHJ folgenden Jahres	Ansatz des zweiten dem HHJ folgenden Jahres	Ansatz des dritten dem HHJ folgenden Jahres
	2022	2023	2024	2025	2026	2027
	Euro	Euro	Euro	Euro	Euro	Euro
	1	2	3	4	5	6
1	anteilige Steuern und ähnliche Abgaben	0,00	0,00	0	0	0
+	anteilige Zuwendungen und Umlagen für laufende Verwaltungstätigkeit	0,00	0,00	0	0	0
+	anteilige sonstige Transfereinzahlungen	0,00	0,00	0	0	0
+	anteilige öffentlich-rechtliche Leistungsentgelte, ausgenommen Investitionsbeiträge	21.040,58	22.000,00	12.000	22.000	22.000
	63211000 <i>Benutzungsgebühren und ähnliche Entgelte</i>	21.040,58	22.000,00	12.000	22.000	22.000
+	anteilige privatrechtliche Leistungsentgelte	1.193,72	4.700,00	2.400	3.800	3.800
	64111000 <i>Mieten</i>	215,64	2.800,00	1.400	2.800	2.800
	64111100 <i>Betriebskosten</i>	394,35	1.900,00	1.000	1.000	1.000
	64111200 <i>Betriebskostenabrechnung</i>	583,73	0,00	0	0	0
+	anteilige Kostenerstattungen, Kostenumlagen	0,00	0,00	0	0	0
+	anteilige Zinsen und ähnliche Einzahlungen	0,00	0,00	0	0	0
+	anteilige sonstige haushaltswirksame Einzahlungen aus laufender Verwaltungstätigkeit	7.389,25	14.500,00	105.600	47.500	47.500
	65212000 <i>Umsatzsteuer</i>	0,00	7.000,00	98.100	40.000	40.000
	65212007 <i>Umsatzsteuer - 7%</i>	1.441,12	1.500,00	1.500	1.500	1.500
	65212019 <i>Umsatzsteuer - 19%</i>	5.948,13	6.000,00	6.000	6.000	6.000
2	= <b>anteilige Einzahlungen aus laufender Verwaltungstätigkeit</b>	<b>29.623,55</b>	<b>41.200,00</b>	<b>120.000</b>	<b>73.300</b>	<b>73.300</b>
3	anteilige Personalauszahlungen	76.665,41	83.400,00	89.000	91.200	93.550
	70121000 <i>Dienstauszahlungen für Arbeitnehmer</i>	62.058,83	67.000,00	73.100	74.900	78.700
	70191000 <i>Dienstauszahlungen für sonstige Beschäftigte</i>	417,32	0,00	0	0	0
	70221000 <i>Beiträge zu Versorgungskassen für Arbeitnehmer</i>	1.783,15	2.400,00	2.300	2.400	2.450
	70291000 <i>Beiträge zu Versorgungskassen für sonstige Beschäftigte</i>	15,03	0,00	0	0	0
	70321000 <i>Beiträge zur gesetzlichen Sozialversicherung für Arbeitnehmer</i>	12.267,70	14.000,00	13.600	13.900	14.300
	70391000 <i>Beiträge zur gesetzlichen Sozialversicherung für sonstige Beschäftigte</i>	123,38	0,00	0	0	0
+	anteilige Versorgungsauszahlungen	0,00	0,00	0	0	0
+	anteilige Auszahlungen für Sach- und Dienstleistungen	39.065,57	36.170,00	32.620	30.470	30.470
	72113200 <i>Betriebsvorrichtungen - Unterhaltung</i>	567,87	1.100,00	1.100	1.100	1.100
	72213100 <i>Betriebsvorrichtungen - Unterhaltung des sonstigen unbeweglichen Vermögens</i>	6.239,69	650,00	650	500	500
	72412100 <i>Strom</i>	6.473,95	9.100,00	9.100	9.100	9.100
	72413000 <i>Wasser/ Abwasser</i>	572,98	3.000,00	5.000	5.000	5.000
	72413001 <i>Wasser/ Abwasser - BgA - steuerfrei</i>	3.351,94	3.000,00	0	0	0
	72415000 <i>Sonstige Bewirtschaftungskosten</i>	7.261,98	6.500,00	6.500	6.000	6.000
	72415001 <i>Sonstige Bewirtschaftungskosten - BgA - steuerfrei</i>	242,54	600,00	600	600	600
	72531000 <i>Geringwertige Vermögensgegenstände</i>	1.760,21	500,00	500	0	0
	72551000 <i>Unterhaltung des sonstigen beweglichen Vermögens</i>	4.385,98	5.000,00	3.000	2.000	2.000
	72612000 <i>Besondere Auszahlungen für Beschäftigte - Aus- und Fortbildung</i>	0,00	100,00	100	100	100

CIP-KD / OKHH6

Rel. 4.2.12 (Update 5) (01.03.2024)

# TOP 14 - Anlage zu Beschlussvorlage 073/2024 - Haushaltssatzung 2024



## Teilfinanzhaushalt - A. Zahlungsübersicht 2024

Gemeinde: 12 Lengsfeld

Seite : 338

Datum: 23.05.2024

Uhrzeit: 09:18:09

Tagesordnung

öffentlich

Hauptproduktbereich	4	Gesundheit und Sport
Produktbereich	42	Sportförderung
Produktgruppe	424	Sportstätten und Bäder
Produktuntergruppe	4242	Bäder
Produkt	424210	Freibad

Einzahlungs- und Auszahlungsarten		Ergebnis des Vorvorjahres	Ansatz des Vorjahres (laufendes Haushaltsjahr)	Ansatz des Haushaltsjahres (Planjahr)	Ansatz des ersten dem HHJ folgenden Jahres	Ansatz des zweiten dem HHJ folgenden Jahres	Ansatz des dritten dem HHJ folgenden Jahres
		2022	2023	2024	2025	2026	2027
		Euro	Euro	Euro	Euro	Euro	Euro
		1	2	3	4	5	6
	72612100 Besondere Auszahlungen für Beschäftigte - Aus- und Fortbildung - Reisekosten	0,00	20,00	20	20	20	20
	72613000 Besondere Auszahlungen für Beschäftigte - Dienst- und Schutzkleidung	0,00	600,00	50	50	50	50
	72711000 Besondere Verwaltungs- und Betriebsauszahlungen	8.208,43	6.000,00	6.000	6.000	6.000	6.000
	+ anteilige Zinsen und sonstige Finanzauszahlungen	0,00	0,00	0	0	0	0
	+ anteilige Transferauszahlungen aus laufender Verwaltungstätigkeit	0,00	0,00	0	0	0	0
	+ sonstige haushaltswirksame Auszahlungen aus laufender Verwaltungstätigkeit	8.774,46	52.825,00	107.100	48.700	48.700	48.700
	74311100 EDV-Material	0,00	500,00	0	0	0	0
	74313000 Post- und Fernmeldegebühren	490,54	500,00	500	500	500	500
	74315000 Sachverständigenkosten und Gerichtskosten u. ä.	1.154,40	3.000,00	0	0	0	0
	74317000 Sonstige Geschäftsauszahlungen	164,50	250,00	1.000	100	100	100
	74415007 Abzugsfähige Vorsteuer - 7%	434,39	600,00	600	600	600	600
	74415019 Abzugsfähige Vorsteuer - 19%	6.530,63	47.975,00	105.000	47.500	47.500	47.500
4	= anteilige Auszahlungen aus laufender Verwaltungstätigkeit	124.505,44	172.395,00	228.720	170.370	172.720	174.970
5	= anteiliger Zahlungsmittelsaldo aus laufender Verwaltungstätigkeit (Nummer 2 .J. Nummer 4)	-94.881,89	-131.195,00	-108.720	-97.070	-99.420	-101.670
6	anteilige Einzahlungen aus Investitionszuwendungen	0,00	0,00	195.826	0	320.000	200.000
	68119000 Sonstige Investitionszuwendungen - Land	0,00	0,00	195.826	0	320.000	200.000
	darunter :						
	investive Schlüsselzuweisungen	0,00	0,00	0	0	0	0
	+ anteilige Einzahlungen aus Investitionsbeiträgen und ähnlichen Entgelten für Investitionstätigkeit	0,00	0,00	0	0	0	0
	+ anteilige Einzahlungen aus der Veräußerung von immateriellen Vermögensgegenständen	0,00	0,00	0	0	0	0
	+ anteilige Einzahlungen aus der Veräußerung von Grundstücken, Gebäuden und sonstigen unbeweglichen Vermögensgegenständen	0,00	0,00	0	0	0	0
	+ anteilige Einzahlungen aus der Veräußerung von übrigem Sachanlagevermögen	0,00	0,00	0	0	0	0
	+ anteilige Einzahlungen aus der Veräußerung von Finanzanlagevermögen und von Wertpapieren des Umlaufvermögens	0,00	0,00	0	0	0	0
	+ anteilige Einzahlungen für sonstige Investitionstätigkeit	0,00	0,00	0	0	0	0
	= anteilige Einzahlungen für Investitionstätigkeit	0,00	0,00	195.826	0	320.000	200.000
7	anteilige Auszahlungen für den Erwerb von immateriellen Vermögensgegenständen	0,00	0,00	0	0	0	0
	+ anteilige Auszahlungen für den Erwerb von Grundstücken, Gebäuden und sonstigen unbeweglichen Vermögensgegenständen	0,00	1,00	0	0	0	0
	78211000 Erwerb von unbeweglichen Vermögensgegenständen	0,00	1,00	0	0	0	0
	+ anteilige Auszahlungen für Baumaßnahmen	0,00	252.500,00	505.000	250.000	375.000	375.000

CIP-KD / OKHH6

Rel. 4.2.12 (Update 5) (01.03.2024)

# TOP 14 - Anlage zu Beschlussvorlage 073/2024 - Haushaltssatzung 2024



## Teilfinanzhaushalt - A. Zahlungsübersicht 2024

Gemeinde: 12 Lengdenfeld

Seite : 339

Datum: 23.05.2024

Uhrzeit: 09:18:09

Tagesordnung

öffentlich

Hauptproduktbereich	4	Gesundheit und Sport
Produktbereich	42	Sportförderung
Produktgruppe	424	Sportstätten und Bäder
Produktuntergruppe	4242	Bäder
Produkt	424210	Freibad

Einzahlungs- und Auszahlungsarten		Ergebnis des Vorvorjahres	Ansatz des Vorjahres (laufendes Haushaltsjahr)	Ansatz des Haushaltsjahres (Planjahr)	Ansatz des ersten dem HHJ folgenden Jahres	Ansatz des zweiten dem HHJ folgenden Jahres	Ansatz des dritten dem HHJ folgenden Jahres
		2022	2023	2024	2025	2026	2027
		Euro	Euro	Euro	Euro	Euro	Euro
		1	2	3	4	5	6
	78512000 Tiefbaumaßnahmen	0,00	252.500,00	505.000	250.000	375.000	375.000
+	anteilige Auszahlungen für den Erwerb von übrigen Sachanlagevermögen	7.160,40	6.500,00	1.500	1.000	1.000	1.000
	78321000 Erwerb von zu aktivierenden beweglichen Vermögensgegenständen	7.160,40	6.500,00	1.500	1.000	1.000	1.000
+	anteilige Auszahlungen für den Erwerb von Finanzanlagevermögen und von Wertpapieren des Umlaufvermögens	0,00	0,00	0	0	0	0
+	anteilige Auszahlungen für Investitionsförderungsmaßnahmen	0,00	0,00	0	0	0	0
+	anteilige Auszahlungen für sonstige Investitionstätigkeit	0,00	0,00	0	0	0	0
=	anteilige Auszahlungen für Investitionstätigkeit	7.160,40	259.001,00	506.500	251.000	376.000	376.000
=	anteiliger Zahlungsmittelsaldo aus Investitionstätigkeit (Nummer 6 .J. Nummer 7)	-7.160,40	-259.001,00	-310.674	-251.000	-56.000	-176.000
8	= Anteilig veranschlagter Finanzierungsmittelüberschuss/-bedarf (Nummer 5 + Nummer 6 .J. Nummer 7)	-102.042,29	-390.196,00	-419.394	-348.070	-155.420	-277.670

CIP-KD / OKHH6

Rel. 4.2.12 (Update 5) (01.03.2024)

# TOP 14 - Anlage zu Beschlussvorlage 073/2024 - Haushaltssatzung 2024



## Teilfinanzhaushalt - A. Zahlungsübersicht (Blatt 2) 2024

Gemeinde: 12 Lengsfeld

Seite : 340

Datum: 23.05.2024

Uhrzeit: 09:18:09

Tagesordnung

öffentlich

Hauptproduktbereich	4	Gesundheit und Sport
Produktbereich	42	Sportförderung
Produktgruppe	424	Sportstätten und Bäder
Produktuntergruppe	4242	Bäder
Produkt	424210	Freibad

Einzahlungs- und Auszahlungsarten		Ergebnis des Vorjahres	Ansatz des Vorjahres (laufendes Haushaltsjahr)	Ansatz des Haushaltsjahres (Planjahr)	Ansatz des ersten dem HHJ folgenden Jahres	Ansatz des zweiten dem HHJ folgenden Jahres	Ansatz des dritten dem HHJ folgenden Jahres	
		2022	2023	2024	2025	2026	2027	
		Euro	Euro	Euro	Euro	Euro	Euro	
		1	2	3	4	5	6	
8	=	anteilig veranschlagter Finanzierungsmittelüberschuss/-bedarf (Nummer 5 + Nummer 6 .J. Nummer 7)	-102.042,29	-390.196,00	-419.394	-348.070	-155.420	-277.670
	+	anteilige Einzahlungen aus übertragenen Ermächtigungen (ohne Einzahlungen aus übertragenen Kreditermächtigungen)	0,00	0,00	0	0	0	0
	-	anteilige Auszahlungen aus übertragenen Ermächtigungen	0,00	0,00	0	0	0	0
<b>Investitionsmaßnahmen von geringer finanzieller Bedeutung, bei denen keine Verpflichtungsermächtigungen veranschlagt sind</b>								
Summe der investiven Einzahlungen		0,00	0,00	0	0	0	0	0
		68119000 Sonstige Investitionszuwendungen - Land	0,00	0,00	195.826	0	320.000	200.000
Summe der investiven Auszahlungen		7.160,40	6.501,00	1.500	1.000	1.000	1.000	1.000
		78211000 Erwerb von unbeweglichen Vermögensgegenständen	0,00	1,00	0	0	0	0
		78321000 Erwerb von zu aktivierenden beweglichen Vermögensgegenständen	7.160,40	6.500,00	1.500	1.000	1.000	1.000
		78512000 Tiefbaumaßnahmen	0,00	252.500,00	505.000	250.000	375.000	375.000
<b>Saldo (Summe der investiven Einzahlungen .J. Summe der investiven Auszahlungen)</b>		<b>-7.160,40</b>	<b>-6.501,00</b>	<b>-1.500</b>	<b>-1.000</b>	<b>-1.000</b>	<b>-1.000</b>	<b>-1.000</b>

CIP-KD / OKHH6

Rel. 4.2.12 (Update 5) (01.03.2024)

# TOP 14 - Anlage zu Beschlussvorlage 073/2024 - Haushaltssatzung 2024



## Teilfinanzhaushalt - A. Zahlungsübersicht 2024

Gemeinde: 12 Lengsfeld

Seite : 341

Datum: 23.05.2024

Uhrzeit: 09:18:09

Tagesordnung

öffentlich

Hauptproduktbereich	5	Räumliche Planung und Entwicklung
Produktbereich	51	Räumliche Planung und Entwicklung
Produktgruppe	511	Räumliche Planungs- und Entwicklungsmaßnahmen und Flurneuordnung
Produktuntergruppe	5110	Räumliche Planungs- und Entwicklungsmaßnahmen und Flurneuordnung
Produkt	511010	Bauplanung

Einzahlungs- und Auszahlungsarten	Ergebnis des Vorvorjahres	Ansatz des Vorjahres (laufendes Haushaltsjahr)	Ansatz des Haushaltsjahres (Planjahr)	Ansatz des ersten dem HHJ folgenden Jahres	Ansatz des zweiten dem HHJ folgenden Jahres	Ansatz des dritten dem HHJ folgenden Jahres	
	2022	2023	2024	2025	2026	2027	
	Euro	Euro	Euro	Euro	Euro	Euro	
	1	2	3	4	5	6	
1	anteilige Steuern und ähnliche Abgaben	0,00	0,00	0	0	0	0
+	anteilige Zuwendungen und Umlagen für laufende Verwaltungstätigkeit	0,00	0,00	25.000	25.000	0	0
	61410000 Zuweisungen und Zuschüsse für laufende Zwecke - Land	0,00	0,00	25.000	25.000	0	0
+	anteilige sonstige Transfereinzahlungen	0,00	0,00	0	0	0	0
+	anteilige öffentlich-rechtliche Leistungsentgelte, ausgenommen Investitionsbeiträge	489,80	600,00	600	600	600	600
	63114900 Sonstiges lt. Kostensatzung	489,80	600,00	600	600	600	600
+	anteilige privatrechtliche Leistungsentgelte	0,00	0,00	0	0	0	0
+	anteilige Kostenerstattungen, Kostenumlagen	0,00	17.500,00	17.500	17.500	17.500	17.500
	64830000 Kostenerstattungen und Kostenumlagen - Zweckverbänden und dergl.	0,00	17.500,00	17.500	17.500	17.500	17.500
+	anteilige Zinsen und ähnliche Einzahlungen	0,00	0,00	0	0	0	0
+	anteilige sonstige haushaltswirksame Einzahlungen aus laufender Verwaltungstätigkeit	0,00	0,00	0	0	0	0
2	= <b>anteilige Einzahlungen aus laufender Verwaltungstätigkeit</b>	<b>489,80</b>	<b>18.100,00</b>	<b>43.100</b>	<b>43.100</b>	<b>18.100</b>	<b>18.100</b>
3	anteilige Personalauszahlungen	186.951,16	234.300,00	302.200	290.700	298.100	305.500
	70121000 Dienstausschüttungen für Arbeitnehmer	152.061,09	185.000,00	243.400	234.000	240.000	246.000
	70221000 Beiträge zu Versorgungskassen für Arbeitnehmer	5.676,37	9.300,00	9.800	9.500	9.700	9.900
	70321000 Beiträge zur gesetzlichen Sozialversicherung für Arbeitnehmer	29.213,70	40.000,00	49.000	47.200	48.400	49.600
+	anteilige Versorgungsauszahlungen	0,00	0,00	0	0	0	0
+	anteilige Auszahlungen für Sach- und Dienstleistungen	704,92	1.200,00	1.100	1.100	1.100	1.100
	72531000 Geringwertige Vermögensgegenstände	556,92	0,00	0	0	0	0
	72612000 Besondere Auszahlungen für Beschäftigte - Aus- und Fortbildung	148,00	1.000,00	1.000	1.000	1.000	1.000
	72612100 Besondere Auszahlungen für Beschäftigte - Aus- und Fortbildung - Reisekosten	0,00	200,00	100	100	100	100
+	anteilige Zinsen und sonstige Finanzauszahlungen	0,00	0,00	0	0	0	0
+	anteilige Transferauszahlungen aus laufender Verwaltungstätigkeit	27.500,00	24.000,00	15.000	15.000	15.000	15.000
	73130000 Zuweisungen und Zuschüsse für laufende Zwecke - Zweckverbände und dergl.	27.500,00	24.000,00	15.000	15.000	15.000	15.000
+	sonstige haushaltswirksame Auszahlungen aus laufender Verwaltungstätigkeit	13.746,19	22.600,00	81.100	71.100	12.300	12.300
	74293000 Mitgliedsbeiträge	146,41	100,00	100	100	100	100
	74296000 Planungskosten	8.777,57	22.500,00	81.000	71.000	12.200	12.200
	74315000 Sachverständigenkosten und Gerichtskosten u. ä.	4.822,21	0,00	0	0	0	0
4	= <b>anteilige Auszahlungen aus laufender Verwaltungstätigkeit</b>	<b>228.902,27</b>	<b>282.100,00</b>	<b>399.400</b>	<b>377.900</b>	<b>326.500</b>	<b>333.900</b>
5	= <b>anteiliger Zahlungsmittelsaldo aus laufender Verwaltungstätigkeit (Nummer 2 .J. Nummer 4)</b>	<b>-228.412,47</b>	<b>-264.000,00</b>	<b>-356.300</b>	<b>-334.800</b>	<b>-308.400</b>	<b>-315.800</b>

CIP-KD / OKHH6

Rel. 4.2.12 (Update 5) (01.03.2024)

# TOP 14 - Anlage zu Beschlussvorlage 073/2024 - Haushaltssatzung 2024



## Teilfinanzhaushalt - A. Zahlungsübersicht 2024

Gemeinde: 12 Lengsfeld

Seite : 342

Datum: 23.05.2024

Uhrzeit: 09:18:09

Tagesordnung

öffentlich

Hauptproduktbereich	5	Räumliche Planung und Entwicklung
Produktbereich	51	Räumliche Planung und Entwicklung
Produktgruppe	511	Räumliche Planungs- und Entwicklungsmaßnahmen und Flurneuordnung
Produktuntergruppe	5110	Räumliche Planungs- und Entwicklungsmaßnahmen und Flurneuordnung
Produkt	511010	Bauplanung

Einzahlungs- und Auszahlungsarten		Ergebnis des Vorvorjahres	Ansatz des Vorjahres (laufendes Haushaltsjahr)	Ansatz des Haushaltsjahres (Planjahr)	Ansatz des ersten dem HHJ folgenden Jahres	Ansatz des zweiten dem HHJ folgenden Jahres	Ansatz des dritten dem HHJ folgenden Jahres
		2022	2023	2024	2025	2026	2027
		Euro	Euro	Euro	Euro	Euro	Euro
		1	2	3	4	5	6
6	anteilige Einzahlungen aus Investitionszuwendungen	0,00	0,00	0	0	0	0
	darunter :						
	investive Schlüsselzuweisungen	0,00	0,00	0	0	0	0
	+ anteilige Einzahlungen aus Investitionsbeiträgen und ähnlichen Entgelten für Investitionstätigkeit	0,00	0,00	0	0	0	0
	+ anteilige Einzahlungen aus der Veräußerung von immateriellen Vermögensgegenständen	0,00	0,00	0	0	0	0
	+ anteilige Einzahlungen aus der Veräußerung von Grundstücken, Gebäuden und sonstigen unbeweglichen Vermögensgegenständen	0,00	0,00	0	0	0	0
	+ anteilige Einzahlungen aus der Veräußerung von übrigem Sachanlagevermögen	0,00	0,00	0	0	0	0
	+ anteilige Einzahlungen aus der Veräußerung von Finanzanlagevermögen und von Wertpapieren des Umlaufvermögens	0,00	0,00	0	0	0	0
	+ anteilige Einzahlungen für sonstige Investitionstätigkeit	0,00	0,00	0	0	0	0
	<b>= anteilige Einzahlungen für Investitionstätigkeit</b>	<b>0,00</b>	<b>0,00</b>	<b>0</b>	<b>0</b>	<b>0</b>	<b>0</b>
7	anteilige Auszahlungen für den Erwerb von immateriellen Vermögensgegenständen	0,00	0,00	0	0	0	0
	+ anteilige Auszahlungen für den Erwerb von Grundstücken, Gebäuden und sonstigen unbeweglichen Vermögensgegenständen	0,00	0,00	0	0	0	0
	+ anteilige Auszahlungen für Baumaßnahmen	0,00	0,00	0	0	0	0
	+ anteilige Auszahlungen für den Erwerb von übrigem Sachanlagevermögen	0,00	0,00	0	0	0	0
	+ anteilige Auszahlungen für den Erwerb von Finanzanlagevermögen und von Wertpapieren des Umlaufvermögens	0,00	0,00	0	0	0	0
	+ anteilige Auszahlungen für Investitionsförderungsmaßnahmen	0,00	0,00	0	0	0	0
	+ anteilige Auszahlungen für sonstige Investitionstätigkeit	0,00	0,00	0	0	0	0
	<b>= anteilige Auszahlungen für Investitionstätigkeit</b>	<b>0,00</b>	<b>0,00</b>	<b>0</b>	<b>0</b>	<b>0</b>	<b>0</b>
	<b>= anteiliger Zahlungsmittelsaldo aus Investitionstätigkeit (Nummer 6 J. Nummer 7)</b>	<b>0,00</b>	<b>0,00</b>	<b>0</b>	<b>0</b>	<b>0</b>	<b>0</b>
8	<b>= anteilig veranschlagter Finanzierungsmittelüberschuss/-bedarf (Nummer 5 + Nummer 6 J. Nummer 7)</b>	<b>-228.412,47</b>	<b>-264.000,00</b>	<b>-356.300</b>	<b>-334.800</b>	<b>-308.400</b>	<b>-315.800</b>

CIP-KD / OKHH6

Rel. 4.2.12 (Update 5) (01.03.2024)



# TOP 14 - Anlage zu Beschlussvorlage 073/2024 - Haushaltssatzung 2024



## Teilfinanzhaushalt - A. Zahlungsübersicht (Blatt 2) 2024

Gemeinde: 12 Lengsfeld

Seite : 343

Datum: 23.05.2024

Uhrzeit: 09:18:09

Tagesordnung

öffentlich

Hauptproduktbereich	5	Räumliche Planung und Entwicklung
Produktbereich	51	Räumliche Planung und Entwicklung
Produktgruppe	511	Räumliche Planungs- und Entwicklungsmaßnahmen und Flurneuordnung
Produktuntergruppe	5110	Räumliche Planungs- und Entwicklungsmaßnahmen und Flurneuordnung
Produkt	511010	Bauplanung

Einzahlungs- und Auszahlungsarten	Ergebnis des Vorvorjahres	Ansatz des Vorjahres (laufendes Haushaltsjahr)	Ansatz des Haushaltsjahres (Planjahr)	Ansatz des ersten dem HHJ folgenden Jahres	Ansatz des zweiten dem HHJ folgenden Jahres	Ansatz des dritten dem HHJ folgenden Jahres
	2022	2023	2024	2025	2026	2027
	Euro	Euro	Euro	Euro	Euro	Euro
	1	2	3	4	5	6

8	=	anteilig veranschlagter Finanzierungsmittelüberschuss/-bedarf (Nummer 5 + Nummer 6 .J. Nummer 7)	-228.412,47	-264.000,00	-356.300	-334.800	-308.400	-315.800
	+	anteilige Einzahlungen aus übertragenen Ermächtigungen (ohne Einzahlungen aus übertragenen Kreditermächtigungen)	0,00	0,00	0	0	0	0
	-	anteilige Auszahlungen aus übertragenen Ermächtigungen	0,00	0,00	0	0	0	0
Investitionsmaßnahmen von geringer finanzieller Bedeutung, bei denen keine Verpflichtungsermächtigungen veranschlagt sind								
Summe der investiven Einzahlungen			0,00	0,00	0	0	0	0
Summe der investiven Auszahlungen			0,00	0,00	0	0	0	0
Saldo (Summe der investiven Einzahlungen .J. Summe der investiven Auszahlungen)			0,00	0,00	0	0	0	0

CIP-KD / OKHH6

Rel. 4.2.12 (Update 5) (01.03.2024)

# TOP 14 - Anlage zu Beschlussvorlage 073/2024 - Haushaltssatzung 2024



## Teilfinanzhaushalt - A. Zahlungsübersicht 2024

Gemeinde: 12 Lengsfeld

Seite : 344

Datum: 23.05.2024

Uhrzeit: 09:18:09

Tagesordnung

öffentlich

Hauptproduktbereich	5	Räumliche Planung und Entwicklung
Produktbereich	51	Räumliche Planung und Entwicklung
Produktgruppe	511	Räumliche Planungs- und Entwicklungsmaßnahmen und Flurneueordnung
Produktuntergruppe	5110	Räumliche Planungs- und Entwicklungsmaßnahmen und Flurneueordnung
Produkt	511020	Städtebauliche Sanierung und Entwicklung

Einzahlungs- und Auszahlungsarten	Ergebnis des Vorvorjahres	Ansatz des Vorjahres (laufendes Haushaltsjahr)	Ansatz des Haushaltsjahres (Planjahr)	Ansatz des ersten dem HHJ folgenden Jahres	Ansatz des zweiten dem HHJ folgenden Jahres	Ansatz des dritten dem HHJ folgenden Jahres
	2022	2023	2024	2025	2026	2027
	Euro	Euro	Euro	Euro	Euro	Euro
	1	2	3	4	5	6
1	anteilige Steuern und ähnliche Abgaben	0,00	0,00	0	0	0
+	anteilige Zuwendungen und Umlagen für laufende Verwaltungstätigkeit	0,00	105.000,00	124.000	96.000	96.000
	61410000 Zuweisungen und Zuschüsse für laufende Zwecke - Land	0,00	104.000,00	124.000	96.000	96.000
	61420000 Zuweisungen und Zuschüsse für laufende Zwecke - Gemeinden/GV - Allgemein	0,00	1.000,00	0	0	0
+	anteilige sonstige Transfereinzahlungen	0,00	0,00	0	0	0
+	anteilige öffentlich-rechtliche Leistungsentgelte, ausgenommen Investitionsbeiträge	0,00	0,00	0	0	0
+	anteilige privatrechtliche Leistungsentgelte	0,00	0,00	0	0	0
+	anteilige Kostenerstattungen, Kostenumlagen	0,00	0,00	0	0	0
+	anteilige Zinsen und ähnliche Einzahlungen	0,00	0,00	0	0	0
+	anteilige sonstige haushaltswirksame Einzahlungen aus laufender Verwaltungstätigkeit	0,00	0,00	0	0	0
2	= <b>anteilige Einzahlungen aus laufender Verwaltungstätigkeit</b>	<b>0,00</b>	<b>105.000,00</b>	<b>124.000</b>	<b>96.000</b>	<b>96.000</b>
3	anteilige Personalauszahlungen	0,00	0,00	0	0	0
+	anteilige Versorgungsauszahlungen	0,00	0,00	0	0	0
+	anteilige Auszahlungen für Sach- und Dienstleistungen	0,00	0,00	0	0	0
+	anteilige Zinsen und sonstige Finanzauszahlungen	0,00	10.000,00	10.000	1.000	1.000
	75991000 Sonstige Finanzauszahlungen	0,00	10.000,00	10.000	1.000	1.000
+	anteilige Transferauszahlungen aus laufender Verwaltungstätigkeit	20.097,74	80.000,00	110.000	80.000	80.000
	73120000 Zuweisungen und Zuschüsse für laufende Zwecke - Gemeinden/GV	0,00	20.000,00	0	0	0
	73180000 Zuweisungen und Zuschüsse für laufende Zwecke - Übrige Bereiche	20.097,74	60.000,00	110.000	80.000	80.000
+	sonstige haushaltswirksame Auszahlungen aus laufender Verwaltungstätigkeit	31.198,56	50.000,00	53.000	50.000	50.000
	74295000 Sanierungsträger	26.402,16	40.000,00	40.000	40.000	40.000
	74296000 Planungskosten	0,00	5.000,00	5.000	5.000	5.000
	74297000 Sonst. Kosten Stadtentwicklung/ Städtebaurecht	4.796,40	5.000,00	8.000	5.000	5.000
4	= <b>anteilige Auszahlungen aus laufender Verwaltungstätigkeit</b>	<b>51.296,30</b>	<b>140.000,00</b>	<b>173.000</b>	<b>131.000</b>	<b>131.000</b>
5	= <b>anteiliger Zahlungsmittelsaldo aus laufender Verwaltungstätigkeit (Nummer 2 ./. Nummer 4)</b>	<b>-51.296,30</b>	<b>-35.000,00</b>	<b>-49.000</b>	<b>-35.000</b>	<b>-35.000</b>
6	anteilige Einzahlungen aus Investitionszuwendungen	915.639,80	560.000,00	213.000	180.000	400.000
	68119000 Sonstige Investitionszuwendungen - Land	915.639,80	560.000,00	213.000	180.000	400.000
	darunter :					
	investive Schlüsselzuweisungen	0,00	0,00	0	0	0
+	anteilige Einzahlungen aus Investitionsbeiträgen und ähnlichen Entgelten für Investitionstätigkeit	0,00	0,00	0	0	0
+	anteilige Einzahlungen aus der Veräußerung von immateriellen Vermögensgegenständen	0,00	0,00	0	0	0

CIP-KD / OKHH6

Rel. 4.2.12 (Update 5) (01.03.2024)

# TOP 14 - Anlage zu Beschlussvorlage 073/2024 - Haushaltssatzung 2024



## Teilfinanzhaushalt - A. Zahlungsübersicht 2024

Gemeinde: 12 Lengfeld

Seite : 345

Datum: 23.05.2024

Uhrzeit: 09:18:09

Tagesordnung

öffentlich

Hauptproduktbereich	5	Räumliche Planung und Entwicklung
Produktbereich	51	Räumliche Planung und Entwicklung
Produktgruppe	511	Räumliche Planungs- und Entwicklungsmaßnahmen und Flurneuordnung
Produktuntergruppe	5110	Räumliche Planungs- und Entwicklungsmaßnahmen und Flurneuordnung
Produkt	511020	Städtebauliche Sanierung und Entwicklung

Einzahlungs- und Auszahlungsarten		Ergebnis des Vorvorjahres	Ansatz des Vorjahres (laufendes Haushaltsjahr)	Ansatz des Haushaltsjahres (Planjahr)	Ansatz des ersten dem HHJ folgenden Jahres	Ansatz des zweiten dem HHJ folgenden Jahres	Ansatz des dritten dem HHJ folgenden Jahres
		2022	2023	2024	2025	2026	2027
		Euro	Euro	Euro	Euro	Euro	Euro
		1	2	3	4	5	6
+	anteilige Einzahlungen aus der Veräußerung von Grundstücken, Gebäuden und sonstigen unbeweglichen Vermögensgegenständen	0,00	0,00	0	0	0	0
+	anteilige Einzahlungen aus der Veräußerung von übrigem Sachanlagevermögen	0,00	0,00	0	0	0	0
+	anteilige Einzahlungen aus der Veräußerung von Finanzanlagevermögen und von Wertpapieren des Umlaufvermögens	0,00	0,00	0	0	0	0
+	anteilige Einzahlungen für sonstige Investitionstätigkeit	0,00	0,00	0	0	0	0
=	<b>anteilige Einzahlungen für Investitionstätigkeit</b>	<b>915.639,80</b>	<b>560.000,00</b>	<b>213.000</b>	<b>180.000</b>	<b>400.000</b>	<b>200.000</b>
7	anteilige Auszahlungen für den Erwerb von immateriellen Vermögensgegenständen	0,00	0,00	0	0	0	0
+	anteilige Auszahlungen für den Erwerb von Grundstücken, Gebäuden und sonstigen unbeweglichen Vermögensgegenständen	0,00	0,00	0	0	0	0
+	anteilige Auszahlungen für Baumaßnahmen <i>78511000 Hochbaumaßnahmen</i> <i>78512000 Tiefbaumaßnahmen</i>	41.118,66 <i>7.067,87</i> <i>34.050,79</i>	400.000,00 <i>0,00</i> <i>400.000,00</i>	170.000 <i>0</i> <i>170.000</i>	60.000 <i>10.000</i> <i>50.000</i>	655.000 <i>5.000</i> <i>650.000</i>	250.000 <i>0</i> <i>250.000</i>
+	anteilige Auszahlungen für den Erwerb von übrigem Sachanlagevermögen	0,00	0,00	0	0	0	0
+	anteilige Auszahlungen für den Erwerb von Finanzanlagevermögen und von Wertpapieren des Umlaufvermögens	0,00	0,00	0	0	0	0
+	anteilige Auszahlungen für Investitionsförderungsmaßnahmen <i>78181000 Zuweisungen und Zuschüsse für Investitionen - Übrige Bereiche - Städtebauliche Entwicklung</i>	233.875,40 <i>233.875,40</i>	60.000,00 <i>60.000,00</i>	40.000 <i>40.000</i>	0 <i>0</i>	0 <i>0</i>	0 <i>0</i>
+	anteilige Auszahlungen für sonstige Investitionstätigkeit	0,00	0,00	0	0	0	0
=	<b>anteilige Auszahlungen für Investitionstätigkeit</b>	<b>274.994,06</b>	<b>460.000,00</b>	<b>210.000</b>	<b>60.000</b>	<b>655.000</b>	<b>250.000</b>
=	<b>anteiliger Zahlungsmittelsaldo aus Investitionstätigkeit (Nummer 6 J. Nummer 7)</b>	<b>640.645,74</b>	<b>100.000,00</b>	<b>3.000</b>	<b>120.000</b>	<b>-255.000</b>	<b>-50.000</b>
8	= <b>anteilig veranschlagter Finanzierungsmittelüberschuss/-bedarf (Nummer 5 + Nummer 6 J. Nummer 7)</b>	<b>589.349,44</b>	<b>65.000,00</b>	<b>-46.000</b>	<b>85.000</b>	<b>-290.000</b>	<b>-85.000</b>

CIP-KD / OKHH6

Rel. 4.2.12 (Update 5) (01.03.2024)

# TOP 14 - Anlage zu Beschlussvorlage 073/2024 - Haushaltssatzung 2024



## Teilfinanzhaushalt - A. Zahlungsübersicht (Blatt 2) 2024

Gemeinde: 12 Lengsfeld

Seite : 346

Datum: 23.05.2024

Uhrzeit: 09:18:09

Tagesordnung

öffentlich

Hauptproduktbereich	5	Räumliche Planung und Entwicklung
Produktbereich	51	Räumliche Planung und Entwicklung
Produktgruppe	511	Räumliche Planungs- und Entwicklungsmaßnahmen und Flurneuordnung
Produktuntergruppe	5110	Räumliche Planungs- und Entwicklungsmaßnahmen und Flurneuordnung
Produkt	511020	Städtebauliche Sanierung und Entwicklung

Einzahlungs- und Auszahlungsarten		Ergebnis des Vorvorjahres	Ansatz des Vorjahres (laufendes Haushaltsjahr)	Ansatz des Haushaltsjahres (Planjahr)	Ansatz des ersten dem HHJ folgenden Jahres	Ansatz des zweiten dem HHJ folgenden Jahres	Ansatz des dritten dem HHJ folgenden Jahres	
		2022	2023	2024	2025	2026	2027	
		Euro	Euro	Euro	Euro	Euro	Euro	
		1	2	3	4	5	6	
8	=	anteilig veranschlagter Finanzierungsmittelüberschuss/-bedarf (Nummer 5 + Nummer 6 J. Nummer 7)	589.349,44	65.000,00	-46.000	85.000	-290.000	-85.000
	+	anteilige Einzahlungen aus übertragenen Ermächtigungen (ohne Einzahlungen aus übertragenen Kreditermächtigungen)	0,00	0,00	0	0	0	0
	-	anteilige Auszahlungen aus übertragenen Ermächtigungen	0,00	0,00	0	0	0	0
<b>Investitionsmaßnahmen von geringer finanzieller Bedeutung, bei denen keine Verpflichtungsermächtigungen veranschlagt sind</b>								
Summe der investiven Einzahlungen		0,00	0,00	0	0	0	0	0
		68119000 Sonstige Investitionszuwendungen - Land	915.639,80	560.000,00	213.000	180.000	400.000	200.000
Summe der investiven Auszahlungen		0,00	0,00	0	0	0	0	0
		78181000 Zuweisungen und Zuschüsse für Investitionen - Übrige Bereiche - Städtebauliche Entwicklung	233.875,40	60.000,00	40.000	0	0	0
		78511000 Hochbaumaßnahmen	7.067,87	0,00	0	10.000	5.000	0
		78512000 Tiefbaumaßnahmen	34.050,79	400.000,00	170.000	50.000	650.000	250.000
<b>Saldo (Summe der investiven Einzahlungen J. Summe der investiven Auszahlungen)</b>		<b>0,00</b>	<b>0,00</b>	<b>0</b>	<b>0</b>	<b>0</b>	<b>0</b>	<b>0</b>

CIP-KD / OKHH6

Rel. 4.2.12 (Update 5) (01.03.2024)

# TOP 14 - Anlage zu Beschlussvorlage 073/2024 - Haushaltssatzung 2024



## Teilfinanzhaushalt - A. Zahlungsübersicht 2024

Gemeinde: 12 Lengfeld

Seite : 347

Datum: 23.05.2024

Uhrzeit: 09:18:09

Tagesordnung

öffentlich

Hauptproduktbereich	5	Räumliche Planung und Entwicklung
Produktbereich	52	Bau- und Grundstücksordnung
Produktgruppe	522	Kommunaler Wohnungsbestand
Produktuntergruppe	5220	Kommunaler Wohnungsbestand
Produkt	522010	Kommunaler Wohnungsbestand

Einzahlungs- und Auszahlungsarten	Ergebnis des Vorvorjahres	Ansatz des Vorjahres (laufendes Haushaltsjahr)	Ansatz des Haushaltsjahres (Planjahr)	Ansatz des ersten dem HHJ folgenden Jahres	Ansatz des zweiten dem HHJ folgenden Jahres	Ansatz des dritten dem HHJ folgenden Jahres
	2022	2023	2024	2025	2026	2027
	Euro	Euro	Euro	Euro	Euro	Euro
	1	2	3	4	5	6
1	anteilige Steuern und ähnliche Abgaben	0,00	0,00	0	0	0
	+ anteilige Zuwendungen und Umlagen für laufende Verwaltungstätigkeit	0,00	0,00	0	0	0
	+ anteilige sonstige Transfereinzahlungen	0,00	0,00	0	0	0
	+ anteilige öffentlich-rechtliche Leistungsentgelte, ausgenommen Investitionsbeiträge	0,00	0,00	0	0	0
	+ anteilige privatrechtliche Leistungsentgelte	61.931,37	67.000,00	67.000	67.000	67.000
	64111000 Mieten	46.211,67	49.000,00	49.000	49.000	49.000
	64111100 Betriebskosten	13.019,02	14.000,00	0	0	0
	64111200 Betriebskostenabrechnung	2.665,68	4.000,00	18.000	18.000	18.000
	64113100 Mahngebühren (GKZ 20)	30,00	0,00	0	0	0
	64113200 Vollstreckungsgebühren (GKZ 20)	5,00	0,00	0	0	0
	+ anteilige Kostenerstattungen, Kostenumlagen	0,00	0,00	0	0	0
	+ anteilige Zinsen und ähnliche Einzahlungen	0,00	0,00	0	0	0
	+ anteilige sonstige haushaltswirksame Einzahlungen aus laufender Verwaltungstätigkeit	0,00	0,00	0	0	0
2	= <b>anteilige Einzahlungen aus laufender Verwaltungstätigkeit</b>	<b>61.931,37</b>	<b>67.000,00</b>	<b>67.000</b>	<b>67.000</b>	<b>67.000</b>
3	anteilige Personalauszahlungen	0,00	0,00	0	0	0
	+ anteilige Versorgungsauszahlungen	0,00	0,00	0	0	0
	+ anteilige Auszahlungen für Sach- und Dienstleistungen	0,00	0,00	0	0	0
	+ anteilige Zinsen und sonstige Finanzauszahlungen	0,00	0,00	0	0	0
	+ anteilige Transferauszahlungen aus laufender Verwaltungstätigkeit	0,00	0,00	0	0	0
	+ sonstige haushaltswirksame Auszahlungen aus laufender Verwaltungstätigkeit	0,00	0,00	0	0	0
4	= <b>anteilige Auszahlungen aus laufender Verwaltungstätigkeit</b>	<b>0,00</b>	<b>0,00</b>	<b>0</b>	<b>0</b>	<b>0</b>
5	= <b>anteiliger Zahlungsmittelsaldo aus laufender Verwaltungstätigkeit (Nummer 2 .J. Nummer 4)</b>	<b>61.931,37</b>	<b>67.000,00</b>	<b>67.000</b>	<b>67.000</b>	<b>67.000</b>
6	anteilige Einzahlungen aus Investitionszuwendungen	0,00	0,00	0	0	0
	darunter : investive Schlüsselzuweisungen	0,00	0,00	0	0	0
	+ anteilige Einzahlungen aus Investitionsbeiträgen und ähnlicher Entgelten für Investitionstätigkeit	0,00	0,00	0	0	0
	+ anteilige Einzahlungen aus der Veräußerung von immateriellen Vermögensgegenständen	0,00	0,00	0	0	0
	+ anteilige Einzahlungen aus der Veräußerung von Grundstücken, Gebäuden und sonstigen unbeweglichen Vermögensgegenständen	0,00	0,00	0	0	0
	+ anteilige Einzahlungen aus der Veräußerung von übrigen Sachanlagevermögen	0,00	0,00	0	0	0
	+ anteilige Einzahlungen aus der Veräußerung von Finanzanlagevermögen und von Wertpapieren des Umlaufvermögens	0,00	0,00	0	0	0

CIP-KD / OKHH6

Rel. 4.2.12 (Update 5) (01.03.2024)

# TOP 14 - Anlage zu Beschlussvorlage 073/2024 - Haushaltssatzung 2024



## Teilfinanzhaushalt - A. Zahlungsübersicht 2024

Gemeinde: 12 Lengsfeld

Seite : 348

Datum: 23.05.2024

Uhrzeit: 09:18:09

Tagesordnung

öffentlich

Hauptproduktbereich	5	Räumliche Planung und Entwicklung
Produktbereich	52	Bau- und Grundstücksordnung
Produktgruppe	522	Kommunaler Wohnungsbestand
Produktuntergruppe	5220	Kommunaler Wohnungsbestand
Produkt	522010	Kommunaler Wohnungsbestand

Einzahlungs- und Auszahlungsarten		Ergebnis des Vorvorjahres	Ansatz des Vorjahres (laufendes Haushaltsjahr)	Ansatz des Haushaltsjahres (Planjahr)	Ansatz des ersten dem HHJ folgenden Jahres	Ansatz des zweiten dem HHJ folgenden Jahres	Ansatz des dritten dem HHJ folgenden Jahres
		2022	2023	2024	2025	2026	2027
		Euro	Euro	Euro	Euro	Euro	Euro
		1	2	3	4	5	6
	+	anteilige Einzahlungen für sonstige Investitionstätigkeit	0,00	0,00	0	0	0
	=	<b>anteilige Einzahlungen für Investitionstätigkeit</b>	<b>0,00</b>	<b>0,00</b>	<b>0</b>	<b>0</b>	<b>0</b>
7		anteilige Auszahlungen für den Erwerb von immateriellen Vermögensgegenständen	0,00	0,00	0	0	0
	+	anteilige Auszahlungen für den Erwerb von Grundstücken, Gebäuden und sonstigen unbeweglichen Vermögensgegenständen	0,00	0,00	0	0	0
	+	anteilige Auszahlungen für Baumaßnahmen	0,00	0,00	0	0	0
	+	anteilige Auszahlungen für den Erwerb von übrigen Sachanlagevermögen	0,00	0,00	0	0	0
	+	anteilige Auszahlungen für den Erwerb von Finanzanlagevermögen und von Wertpapieren des Umlaufvermögens	0,00	0,00	0	0	0
	+	anteilige Auszahlungen für Investitionsförderungsmaßnahmen	0,00	0,00	0	0	0
	+	anteilige Auszahlungen für sonstige Investitionstätigkeit	0,00	0,00	0	0	0
	=	<b>anteilige Auszahlungen für Investitionstätigkeit</b>	<b>0,00</b>	<b>0,00</b>	<b>0</b>	<b>0</b>	<b>0</b>
	=	<b>anteiliger Zahlungsmittelsaldo aus Investitionstätigkeit (Nummer 6 .J. Nummer 7)</b>	<b>0,00</b>	<b>0,00</b>	<b>0</b>	<b>0</b>	<b>0</b>
8	=	<b>anteilig veranschlagter Finanzierungsmittelüberschuss/-bedarf (Nummer 5 + Nummer 6 .J. Nummer 7)</b>	<b>61.931,37</b>	<b>67.000,00</b>	<b>67.000</b>	<b>67.000</b>	<b>67.000</b>

CIP-KD / OKHH6

Rel. 4.2.12 (Update 5) (01.03.2024)



**Teilfinanzhaushalt - A. Zahlungsübersicht (Blatt 2) 2024**

Gemeinde: 12 Lengsfeld

Seite : 349

Datum: 23.05.2024

Uhrzeit: 09:18:09

Tagesordnung

öffentlich

Hauptproduktbereich	5	Räumliche Planung und Entwicklung
Produktbereich	52	Bau- und Grundstücksordnung
Produktgruppe	522	Kommunaler Wohnungsbestand
Produktuntergruppe	5220	Kommunaler Wohnungsbestand
Produkt	522010	Kommunaler Wohnungsbestand

Einzahlungs- und Auszahlungsarten		Ergebnis des Vorvorjahres	Ansatz des Vorjahres (laufendes Haushaltsjahr)	Ansatz des Haushaltsjahres (Planjahr)	Ansatz des ersten dem HHJ folgenden Jahres	Ansatz des zweiten dem HHJ folgenden Jahres	Ansatz des dritten dem HHJ folgenden Jahres	
		2022	2023	2024	2025	2026	2027	
		Euro	Euro	Euro	Euro	Euro	Euro	
		1	2	3	4	5	6	
8	=	anteilig veranschlagter Finanzierungsmittelüberschuss/-bedarf (Nummer 5 + Nummer 6 .J. Nummer 7)	61.931,37	67.000,00	67.000	67.000	67.000	67.000
	+	anteilige Einzahlungen aus übertragenen Ermächtigungen (ohne Einzahlungen aus übertragenen Kreditermächtigungen)	0,00	0,00	0	0	0	0
	-	anteilige Auszahlungen aus übertragenen Ermächtigungen	0,00	0,00	0	0	0	0
<b>Investitionsmaßnahmen von geringer finanzieller Bedeutung, bei denen keine Verpflichtungsermächtigungen veranschlagt sind</b>								
Summe der investiven Einzahlungen		0,00	0,00	0	0	0	0	0
Summe der investiven Auszahlungen		0,00	0,00	0	0	0	0	0
<b>Saldo (Summe der investiven Einzahlungen .J. Summe der investiven Auszahlungen)</b>		<b>0,00</b>	<b>0,00</b>	<b>0</b>	<b>0</b>	<b>0</b>	<b>0</b>	<b>0</b>

# TOP 14 - Anlage zu Beschlussvorlage 073/2024 - Haushaltssatzung 2024



## Teilfinanzhaushalt - A. Zahlungsübersicht 2024

Gemeinde: 12 Lengsfeld

Seite : 350

Datum: 23.05.2024

Uhrzeit: 09:18:09

Tagesordnung

öffentlich

Hauptproduktbereich	5	Räumliche Planung und Entwicklung
Produktbereich	52	Bau- und Grundstücksordnung
Produktgruppe	523	Denkmalschutz und -pflege
Produktuntergruppe	5230	Denkmalschutz und -pflege
Produkt	523010	Denkmalschutz und -pflege

Einzahlungs- und Auszahlungsarten	Ergebnis des Vorvorjahres	Ansatz des Vorjahres (laufendes Haushaltsjahr)	Ansatz des Haushaltsjahres (Planjahr)	Ansatz des ersten dem HHJ folgenden Jahres	Ansatz des zweiten dem HHJ folgenden Jahres	Ansatz des dritten dem HHJ folgenden Jahres
	2022	2023	2024	2025	2026	2027
	Euro	Euro	Euro	Euro	Euro	Euro
	1	2	3	4	5	6
1	anteilige Steuern und ähnliche Abgaben	0,00	0,00	0	0	0
	+ anteilige Zuwendungen und Umlagen für laufende Verwaltungstätigkeit	0,00	0,00	0	0	0
	+ anteilige sonstige Transfereinzahlungen	0,00	0,00	0	0	0
	+ anteilige öffentlich-rechtliche Leistungsentgelte, ausgenommen Investitionsbeiträge	0,00	0,00	0	0	0
	+ anteilige privatrechtliche Leistungsentgelte	0,00	0,00	0	0	0
	+ anteilige Kostenerstattungen, Kostenumlagen	0,00	0,00	0	0	0
	+ anteilige Zinsen und ähnliche Einzahlungen	0,00	0,00	0	0	0
	+ anteilige sonstige haushaltswirksame Einzahlungen aus laufender Verwaltungstätigkeit	0,00	0,00	0	0	0
<b>2</b>	<b>= anteilige Einzahlungen aus laufender Verwaltungstätigkeit</b>	<b>0,00</b>	<b>0,00</b>	<b>0</b>	<b>0</b>	<b>0</b>
3	anteilige Personalauszahlungen	0,00	0,00	0	0	0
	+ anteilige Versorgungsauszahlungen	0,00	0,00	0	0	0
	+ anteilige Auszahlungen für Sach- und Dienstleistungen	0,00	0,00	10.000	10.000	10.000
	72211100 Eigene GS'e - Unterhaltung des sonstigen unbeweglichen Vermögens	0,00	0,00	10.000	10.000	10.000
	+ anteilige Zinsen und sonstige Finanzauszahlungen	0,00	0,00	0	0	0
	+ anteilige Transferauszahlungen aus laufender Verwaltungstätigkeit	0,00	0,00	0	0	0
	+ sonstige haushaltswirksame Auszahlungen aus laufender Verwaltungstätigkeit	0,00	0,00	0	0	0
<b>4</b>	<b>= anteilige Auszahlungen aus laufender Verwaltungstätigkeit</b>	<b>0,00</b>	<b>0,00</b>	<b>10.000</b>	<b>10.000</b>	<b>10.000</b>
<b>5</b>	<b>= anteiliger Zahlungsmittelsaldo aus laufender Verwaltungstätigkeit (Nummer 2 ./, Nummer 4)</b>	<b>0,00</b>	<b>0,00</b>	<b>-10.000</b>	<b>-10.000</b>	<b>-10.000</b>
6	anteilige Einzahlungen aus Investitionszuwendungen	0,00	0,00	32.000	0	0
	68119000 Sonstige Investitionszuwendungen - Land	0,00	0,00	32.000	0	0
	darunter :					
	investive Schlüsselzuweisungen	0,00	0,00	0	0	0
	+ anteilige Einzahlungen aus Investitionsbeiträgen und ähnlicher Entgelten für Investitionstätigkeit	0,00	0,00	0	0	0
	+ anteilige Einzahlungen aus der Veräußerung von immateriellen Vermögensgegenständen	0,00	0,00	0	0	0
	+ anteilige Einzahlungen aus der Veräußerung von Grundstücken, Gebäuden und sonstigen unbeweglichen Vermögensgegenständen	0,00	0,00	0	0	0
	+ anteilige Einzahlungen aus der Veräußerung von übrigem Sachanlagevermögen	0,00	0,00	0	0	0
	+ anteilige Einzahlungen aus der Veräußerung von Finanzanlagevermögen und von Wertpapieren des Umlaufvermögens	0,00	0,00	0	0	0
	+ anteilige Einzahlungen für sonstige Investitionstätigkeit	0,00	0,00	0	0	0

CIP-KD / OKHH6

Rel. 4.2.12 (Update 5) (01.03.2024)



# TOP 14 - Anlage zu Beschlussvorlage 073/2024 - Haushaltssatzung 2024



## Teilfinanzhaushalt - A. Zahlungsübersicht 2024

Gemeinde: 12 Lengsfeld

Seite : 351  
 Datum: 23.05.2024  
 Uhrzeit: 09:18:09

Tagesordnung

öffentlich

Hauptproduktbereich	5	Räumliche Planung und Entwicklung
Produktbereich	52	Bau- und Grundstücksordnung
Produktgruppe	523	Denkmalschutz und -pflege
Produktuntergruppe	5230	Denkmalschutz und -pflege
Produkt	523010	Denkmalschutz und -pflege

Einzahlungs- und Auszahlungsarten		Ergebnis des Vorvorjahres	Ansatz des Vorjahres (laufendes Haushaltsjahr)	Ansatz des Haushaltsjahres (Planjahr)	Ansatz des ersten dem HHJ folgenden Jahres	Ansatz des zweiten dem HHJ folgenden Jahres	Ansatz des dritten dem HHJ folgenden Jahres
		2022	2023	2024	2025	2026	2027
		Euro	Euro	Euro	Euro	Euro	Euro
		1	2	3	4	5	6
=	<b>anteilige Einzahlungen für Investitionstätigkeit</b>	0,00	0,00	32.000	0	0	0
7	anteilige Auszahlungen für den Erwerb von immateriellen Vermögensgegenständen	0,00	0,00	0	0	0	0
+	anteilige Auszahlungen für den Erwerb von Grundstücken, Gebäuden und sonstigen unbeweglichen Vermögensgegenständen	0,00	0,00	0	0	0	0
+	anteilige Auszahlungen für Baumaßnahmen <i>78512000 Tiefbaumaßnahmen</i>	0,00 <i>0,00</i>	0,00 <i>0,00</i>	40.000 <i>40.000</i>	0 <i>0</i>	0 <i>0</i>	0 <i>0</i>
+	anteilige Auszahlungen für den Erwerb von übrigen Sachanlagevermögen	0,00	0,00	0	0	0	0
+	anteilige Auszahlungen für den Erwerb von Finanzanlagevermögen und von Wertpapieren des Umlaufvermögens	0,00	0,00	0	0	0	0
+	anteilige Auszahlungen für Investitionsförderungsmaßnahmen	0,00	0,00	0	0	0	0
+	anteilige Auszahlungen für sonstige Investitionstätigkeit	0,00	0,00	0	0	0	0
=	<b>anteilige Auszahlungen für Investitionstätigkeit</b>	0,00	0,00	40.000	0	0	0
=	<b>anteiliger Zahlungsmittelsaldo aus Investitionstätigkeit (Nummer 6 .J. Nummer 7)</b>	0,00	0,00	-8.000	0	0	0
8	= <b>anteilig veranschlagter Finanzierungsmittelüberschuss/-bedarf (Nummer 5 + Nummer 6 .J. Nummer 7)</b>	0,00	0,00	-18.000	-10.000	-10.000	-10.000

CIP-KD / OKHH6

Rel. 4.2.12 (Update 5) (01.03.2024)

# TOP 14 - Anlage zu Beschlussvorlage 073/2024 - Haushaltssatzung 2024



## Teilfinanzhaushalt - A. Zahlungsübersicht (Blatt 2) 2024

Gemeinde: 12 Lengsfeld

Seite : 352

Datum: 23.05.2024

Uhrzeit: 09:18:09

Tagesordnung

öffentlich

Hauptproduktbereich	5	Räumliche Planung und Entwicklung
Produktbereich	52	Bau- und Grundstücksordnung
Produktgruppe	523	Denkmalschutz und -pflege
Produktuntergruppe	5230	Denkmalschutz und -pflege
Produkt	523010	Denkmalschutz und -pflege

Einzahlungs- und Auszahlungsarten	Ergebnis des Vorvorjahres	Ansatz des Vorjahres (laufendes Haushaltsjahr)	Ansatz des Haushaltsjahres (Planjahr)	Ansatz des ersten dem HHJ folgenden Jahres	Ansatz des zweiten dem HHJ folgenden Jahres	Ansatz des dritten dem HHJ folgenden Jahres
	2022	2023	2024	2025	2026	2027
	Euro	Euro	Euro	Euro	Euro	Euro
	1	2	3	4	5	6

8	=	anteilig veranschlagter Finanzierungsmittelüberschuss/-bedarf (Nummer 5 + Nummer 6 J. Nummer 7)	0,00	0,00	-18.000	-10.000	-10.000	-10.000
	+	anteilige Einzahlungen aus übertragenen Ermächtigungen (ohne Einzahlungen aus übertragenen Kreditermächtigungen)	0,00	0,00	0	0	0	0
	-	anteilige Auszahlungen aus übertragenen Ermächtigungen	0,00	0,00	0	0	0	0
<b>Investitionsmaßnahmen von geringer finanzieller Bedeutung, bei denen keine Verpflichtungsermächtigungen veranschlagt sind</b>								
Summe der investiven Einzahlungen			0,00	0,00	0	0	0	0
		68119000 Sonstige Investitionszuwendungen - Land	0,00	0,00	32.000	0	0	0
Summe der investiven Auszahlungen			0,00	0,00	0	0	0	0
		78512000 Tiefbaumaßnahmen	0,00	0,00	40.000	0	0	0
<b>Saldo (Summe der investiven Einzahlungen J. Summe der investiven Auszahlungen)</b>			<b>0,00</b>	<b>0,00</b>	<b>0</b>	<b>0</b>	<b>0</b>	<b>0</b>

CIP-KD / OKHH6

Rel. 4.2.12 (Update 5) (01.03.2024)

# TOP 14 - Anlage zu Beschlussvorlage 073/2024 - Haushaltssatzung 2024



## Teilfinanzhaushalt - A. Zahlungsübersicht 2024

Gemeinde: 12 Lengsfeld

Seite : 353

Datum: 23.05.2024

Uhrzeit: 09:18:09

Tagesordnung

öffentlich

Hauptproduktbereich	5	Räumliche Planung und Entwicklung
Produktbereich	53	Ver- und Entsorgung
Produktgruppe	531	Elektrizitätsversorgung
Produktuntergruppe	5310	Elektrizitätsversorgung
Produkt	531010	Sicherstellung der Elektrizitätsversorgung einschließlich Förderung und Konzessionsabgabe

Einzahlungs- und Auszahlungsarten	Ergebnis des Vorvorjahres	Ansatz des Vorjahres (laufendes Haushaltsjahr)	Ansatz des Haushaltsjahres (Planjahr)	Ansatz des ersten dem HHJ folgenden Jahres	Ansatz des zweiten dem HHJ folgenden Jahres	Ansatz des dritten dem HHJ folgenden Jahres
	2022	2023	2024	2025	2026	2027
	Euro	Euro	Euro	Euro	Euro	Euro
	1	2	3	4	5	6
1	anteilige Steuern und ähnliche Abgaben	0,00	0,00	0	0	0
+	anteilige Zuwendungen und Umlagen für laufende Verwaltungstätigkeit	0,00	0,00	0	0	0
+	anteilige sonstige Transfereinzahlungen	0,00	0,00	0	0	0
+	anteilige öffentlich-rechtliche Leistungsentgelte, ausgenommen Investitionsbeiträge	0,00	0,00	0	0	0
+	anteilige privatrechtliche Leistungsentgelte	0,00	0,00	0	0	0
+	anteilige Kostenerstattungen, Kostenumlagen	0,00	0,00	0	0	0
+	anteilige Zinsen und ähnliche Einzahlungen	345.721,06	380.000,00	380.000	380.000	380.000
	<i>66511000 Gewinnanteile aus Verbundenen Unternehmen, Beteiligungen und Sondervermögen - Energie</i>	<i>345.721,06</i>	<i>380.000,00</i>	<i>380.000</i>	<i>380.000</i>	<i>380.000</i>
+	anteilige sonstige haushaltswirksame Einzahlungen aus laufender Verwaltungstätigkeit	189.569,75	190.000,00	205.000	205.000	205.000
	<i>65111000 Konzessionsabgaben - Energie</i>	<i>189.569,75</i>	<i>190.000,00</i>	<i>205.000</i>	<i>205.000</i>	<i>205.000</i>
<b>2</b>	<b>= anteilige Einzahlungen aus laufender Verwaltungstätigkeit</b>	<b>535.290,81</b>	<b>570.000,00</b>	<b>585.000</b>	<b>585.000</b>	<b>585.000</b>
3	anteilige Personalauszahlungen	0,00	0,00	0	0	0
+	anteilige Versorgungsauszahlungen	0,00	0,00	0	0	0
+	anteilige Auszahlungen für Sach- und Dienstleistungen	0,00	0,00	0	0	0
+	anteilige Zinsen und sonstige Finanzauszahlungen	0,00	0,00	0	0	0
+	anteilige Transferauszahlungen aus laufender Verwaltungstätigkeit	0,00	0,00	0	0	0
+	sonstige haushaltswirksame Auszahlungen aus laufender Verwaltungstätigkeit	54.710,37	55.000,00	55.000	55.000	55.000
	<i>74411000 Steuern</i>	<i>54.710,37</i>	<i>55.000,00</i>	<i>55.000</i>	<i>55.000</i>	<i>55.000</i>
<b>4</b>	<b>= anteilige Auszahlungen aus laufender Verwaltungstätigkeit</b>	<b>54.710,37</b>	<b>55.000,00</b>	<b>55.000</b>	<b>55.000</b>	<b>55.000</b>
<b>5</b>	<b>= anteiliger Zahlungsmittelsaldo aus laufender Verwaltungstätigkeit (Nummer 2 .J. Nummer 4)</b>	<b>480.580,44</b>	<b>515.000,00</b>	<b>530.000</b>	<b>530.000</b>	<b>530.000</b>
6	anteilige Einzahlungen aus Investitionszuwendungen	0,00	0,00	0	0	0
	darunter :					
	investive Schlüsselzuweisungen	0,00	0,00	0	0	0
+	anteilige Einzahlungen aus Investitionsbeiträgen und ähnlicher Entgelten für Investitionstätigkeit	0,00	0,00	0	0	0
+	anteilige Einzahlungen aus der Veräußerung von immaterieller Vermögensgegenständen	0,00	0,00	0	0	0
+	anteilige Einzahlungen aus der Veräußerung von Grundstücken, Gebäuden und sonstigen unbeweglichen Vermögensgegenständen	0,00	0,00	0	0	0
+	anteilige Einzahlungen aus der Veräußerung von übrigen Sachanlagevermögen	0,00	0,00	0	0	0
+	anteilige Einzahlungen aus der Veräußerung von Finanzanlagevermögen und von Wertpapieren des Umlaufvermögens	0,00	0,00	0	0	0

CIP-KD / OKHH6

Rel. 4.2.12 (Update 5) (01.03.2024)

# TOP 14 - Anlage zu Beschlussvorlage 073/2024 - Haushaltssatzung 2024



## Teilfinanzhaushalt - A. Zahlungsübersicht 2024

Gemeinde: 12 Lengsfeld

Seite : 354

Datum: 23.05.2024

Uhrzeit: 09:18:09

Tagesordnung

öffentlich

Hauptproduktbereich	5	Räumliche Planung und Entwicklung
Produktbereich	53	Ver- und Entsorgung
Produktgruppe	531	Elektrizitätsversorgung
Produktuntergruppe	5310	Elektrizitätsversorgung
Produkt	531010	Sicherstellung der Elektrizitätsversorgung einschließlich Förderung und Konzessionsabgabe

Einzahlungs- und Auszahlungsarten		Ergebnis des Vorvorjahres	Ansatz des Vorjahres (laufendes Haushaltsjahr)	Ansatz des Haushaltsjahres (Planjahr)	Ansatz des ersten dem HHJ folgenden Jahres	Ansatz des zweiten dem HHJ folgenden Jahres	Ansatz des dritten dem HHJ folgenden Jahres
		2022	2023	2024	2025	2026	2027
		Euro	Euro	Euro	Euro	Euro	Euro
		1	2	3	4	5	6
	+	anteilige Einzahlungen für sonstige Investitionstätigkeit	0,00	0,00	0	0	0
	=	<b>anteilige Einzahlungen für Investitionstätigkeit</b>	<b>0,00</b>	<b>0,00</b>	<b>0</b>	<b>0</b>	<b>0</b>
7		anteilige Auszahlungen für den Erwerb von immateriellen Vermögensgegenständen	0,00	0,00	0	0	0
	+	anteilige Auszahlungen für den Erwerb von Grundstücken, Gebäuden und sonstigen unbeweglichen Vermögensgegenständen	0,00	0,00	0	0	0
	+	anteilige Auszahlungen für Baumaßnahmen	0,00	0,00	0	0	0
	+	anteilige Auszahlungen für den Erwerb von übrigen Sachanlagevermögen	0,00	0,00	0	0	0
	+	anteilige Auszahlungen für den Erwerb von Finanzanlagevermögen und von Wertpapieren des Umlaufvermögens	0,00	0,00	0	0	0
	+	anteilige Auszahlungen für Investitionsförderungsmaßnahmen	0,00	0,00	0	0	0
	+	anteilige Auszahlungen für sonstige Investitionstätigkeit	0,00	0,00	0	0	0
	=	<b>anteilige Auszahlungen für Investitionstätigkeit</b>	<b>0,00</b>	<b>0,00</b>	<b>0</b>	<b>0</b>	<b>0</b>
	=	<b>anteiliger Zahlungsmittelsaldo aus Investitionstätigkeit (Nummer 6 ./. Nummer 7)</b>	<b>0,00</b>	<b>0,00</b>	<b>0</b>	<b>0</b>	<b>0</b>
8	=	<b>anteilig veranschlagter Finanzierungsmittelüberschuss/-bedarf (Nummer 5 + Nummer 6 ./. Nummer 7)</b>	<b>480.580,44</b>	<b>515.000,00</b>	<b>530.000</b>	<b>530.000</b>	<b>530.000</b>

CIP-KD / OKHH6

Rel. 4.2.12 (Update 5) (01.03.2024)

# TOP 14 - Anlage zu Beschlussvorlage 073/2024 - Haushaltssatzung 2024



## Teilfinanzhaushalt - A. Zahlungsübersicht (Blatt 2) 2024

Gemeinde: 12 Lengsfeld

Seite : 355

Datum: 23.05.2024

Uhrzeit: 09:18:09

Tagesordnung

öffentlich

Hauptproduktbereich	5	Räumliche Planung und Entwicklung
Produktbereich	53	Ver- und Entsorgung
Produktgruppe	531	Elektrizitätsversorgung
Produktuntergruppe	5310	Elektrizitätsversorgung
Produkt	531010	Sicherstellung der Elektrizitätsversorgung einschließlich Förderung und Konzessionsabgabe

Einzahlungs- und Auszahlungsarten		Ergebnis des Vorvorjahres	Ansatz des Vorjahres (laufendes Haushaltsjahr)	Ansatz des Haushaltsjahres (Planjahr)	Ansatz des ersten dem HHJ folgenden Jahres	Ansatz des zweiten dem HHJ folgenden Jahres	Ansatz des dritten dem HHJ folgenden Jahres	
		2022	2023	2024	2025	2026	2027	
		Euro	Euro	Euro	Euro	Euro	Euro	
		1	2	3	4	5	6	
8	=	anteilig veranschlagter Finanzierungsmittelüberschuss/-bedarf (Nummer 5 + Nummer 6 .J. Nummer 7)	480.580,44	515.000,00	530.000	530.000	530.000	530.000
	+	anteilige Einzahlungen aus übertragenen Ermächtigungen (ohne Einzahlungen aus übertragenen Kreditermächtigungen)	0,00	0,00	0	0	0	0
	-	anteilige Auszahlungen aus übertragenen Ermächtigungen	0,00	0,00	0	0	0	0
Investitionsmaßnahmen von geringer finanzieller Bedeutung, bei denen keine Verpflichtungsermächtigungen veranschlagt sind								
Summe der investiven Einzahlungen		0,00	0,00	0	0	0	0	0
Summe der investiven Auszahlungen		0,00	0,00	0	0	0	0	0
Saldo (Summe der investiven Einzahlungen .J. Summe der investiven Auszahlungen)		0,00	0,00	0	0	0	0	0

CIP-KD / OKHH6

Rel. 4.2.12 (Update 5) (01.03.2024)

# TOP 14 - Anlage zu Beschlussvorlage 073/2024 - Haushaltssatzung 2024



## Teilfinanzhaushalt - A. Zahlungsübersicht 2024

Gemeinde: 12 Lengsfeld

Seite : 356

Datum: 23.05.2024

Uhrzeit: 09:18:09

Tagesordnung

öffentlich

Hauptproduktbereich	5	Räumliche Planung und Entwicklung
Produktbereich	53	Ver- und Entsorgung
Produktgruppe	532	Gasversorgung
Produktuntergruppe	5320	Gasversorgung
Produkt	532010	Sicherstellung der Gasversorgung einschließlich Förderung und Konzessionsabgabe

Einzahlungs- und Auszahlungsarten	Ergebnis des Vorvorjahres	Ansatz des Vorjahres (laufendes Haushaltsjahr)	Ansatz des Haushaltsjahres (Planjahr)	Ansatz des ersten dem HHJ folgenden Jahres	Ansatz des zweiten dem HHJ folgenden Jahres	Ansatz des dritten dem HHJ folgenden Jahres
	2022	2023	2024	2025	2026	2027
	Euro	Euro	Euro	Euro	Euro	Euro
	1	2	3	4	5	6
1	anteilige Steuern und ähnliche Abgaben	0,00	0,00	0	0	0
+	anteilige Zuwendungen und Umlagen für laufende Verwaltungstätigkeit	0,00	0,00	0	0	0
+	anteilige sonstige Transfereinzahlungen	0,00	0,00	0	0	0
+	anteilige öffentlich-rechtliche Leistungsentgelte, ausgenommen Investitionsbeiträge	0,00	0,00	0	0	0
+	anteilige privatrechtliche Leistungsentgelte	0,00	0,00	0	0	0
+	anteilige Kostenerstattungen, Kostenumlagen	0,00	0,00	0	0	0
+	anteilige Zinsen und ähnliche Einzahlungen	427.396,18	430.000,00	430.000	430.000	430.000
	<i>66512000 Gewinnanteile aus Verbundenen Unternehmen, Beteiligungen und Sondervermögen - Gas</i>	<i>427.396,18</i>	<i>430.000,00</i>	<i>430.000</i>	<i>430.000</i>	<i>430.000</i>
+	anteilige sonstige haushaltswirksame Einzahlungen aus laufender Verwaltungstätigkeit	28.671,64	30.000,00	30.000	30.000	30.000
	<i>65112000 Konzessionsabgaben - Gas</i>	<i>28.671,64</i>	<i>30.000,00</i>	<i>30.000</i>	<i>30.000</i>	<i>30.000</i>
<b>2</b>	<b>= anteilige Einzahlungen aus laufender Verwaltungstätigkeit</b>	<b>456.067,82</b>	<b>460.000,00</b>	<b>460.000</b>	<b>460.000</b>	<b>460.000</b>
3	anteilige Personalauszahlungen	0,00	0,00	0	0	0
+	anteilige Versorgungsauszahlungen	0,00	0,00	0	0	0
+	anteilige Auszahlungen für Sach- und Dienstleistungen	0,00	0,00	0	0	0
+	anteilige Zinsen und sonstige Finanzauszahlungen	0,00	0,00	0	0	0
+	anteilige Transferauszahlungen aus laufender Verwaltungstätigkeit	0,00	0,00	0	0	0
+	sonstige haushaltswirksame Auszahlungen aus laufender Verwaltungstätigkeit	0,00	0,00	0	0	0
<b>4</b>	<b>= anteilige Auszahlungen aus laufender Verwaltungstätigkeit</b>	<b>0,00</b>	<b>0,00</b>	<b>0</b>	<b>0</b>	<b>0</b>
<b>5</b>	<b>= anteiliger Zahlungsmittelsaldo aus laufender Verwaltungstätigkeit (Nummer 2 ./. Nummer 4)</b>	<b>456.067,82</b>	<b>460.000,00</b>	<b>460.000</b>	<b>460.000</b>	<b>460.000</b>
6	anteilige Einzahlungen aus Investitionszuwendungen	0,00	0,00	0	0	0
	darunter :					
	investive Schlüsselzuweisungen	0,00	0,00	0	0	0
+	anteilige Einzahlungen aus Investitionsbeiträgen und ähnlicher Entgelten für Investitionstätigkeit	0,00	0,00	0	0	0
+	anteilige Einzahlungen aus der Veräußerung von immateriellen Vermögensgegenständen	0,00	0,00	0	0	0
+	anteilige Einzahlungen aus der Veräußerung von Grundstücken, Gebäuden und sonstigen unbeweglichen Vermögensgegenständen	0,00	0,00	0	0	0
+	anteilige Einzahlungen aus der Veräußerung von übrigem Sachanlagevermögen	0,00	0,00	0	0	0
+	anteilige Einzahlungen aus der Veräußerung von Finanzanlagevermögen und von Wertpapieren des Umlaufvermögens	0,00	0,00	0	0	0
+	anteilige Einzahlungen für sonstige Investitionstätigkeit	0,00	0,00	0	0	0

CIP-KD / OKHH6

Rel. 4.2.12 (Update 5) (01.03.2024)

# TOP 14 - Anlage zu Beschlussvorlage 073/2024 - Haushaltssatzung 2024



## Teilfinanzhaushalt - A. Zahlungsübersicht 2024

Gemeinde: 12 Lengsfeld

Seite : 357

Datum: 23.05.2024

Uhrzeit: 09:18:09

Tagesordnung

öffentlich

Hauptproduktbereich	5	Räumliche Planung und Entwicklung
Produktbereich	53	Ver- und Entsorgung
Produktgruppe	532	Gasversorgung
Produktuntergruppe	5320	Gasversorgung
Produkt	532010	Sicherstellung der Gasversorgung einschließlich Förderung und Konzessionsabgabe

Einzahlungs- und Auszahlungsarten		Ergebnis des Vorvorjahres	Ansatz des Vorjahres (laufendes Haushaltsjahr)	Ansatz des Haushaltsjahres (Planjahr)	Ansatz des ersten dem HHJ folgenden Jahres	Ansatz des zweiten dem HHJ folgenden Jahres	Ansatz des dritten dem HHJ folgenden Jahres
		2022	2023	2024	2025	2026	2027
		Euro	Euro	Euro	Euro	Euro	Euro
		1	2	3	4	5	6
=	anteilige Einzahlungen für Investitionstätigkeit	0,00	0,00	0	0	0	0
7	anteilige Auszahlungen für den Erwerb von immateriellen Vermögensgegenständen	0,00	0,00	0	0	0	0
+	anteilige Auszahlungen für den Erwerb von Grundstücken, Gebäuden und sonstigen unbeweglichen Vermögensgegenständen	0,00	0,00	0	0	0	0
+	anteilige Auszahlungen für Baumaßnahmen	0,00	0,00	0	0	0	0
+	anteilige Auszahlungen für den Erwerb von übrigen Sachanlagevermögen	0,00	0,00	0	0	0	0
+	anteilige Auszahlungen für den Erwerb von Finanzanlagevermögen und von Wertpapieren des Umlaufvermögens	0,00	0,00	0	0	0	0
+	anteilige Auszahlungen für Investitionsförderungsmaßnahmen	0,00	0,00	0	0	0	0
+	anteilige Auszahlungen für sonstige Investitionstätigkeit	0,00	0,00	0	0	0	0
=	anteilige Auszahlungen für Investitionstätigkeit	0,00	0,00	0	0	0	0
=	anteiliger Zahlungsmittelsaldo aus Investitionstätigkeit (Nummer 6 J. Nummer 7)	0,00	0,00	0	0	0	0
8	= anteilig veranschlagter Finanzierungsmittelüberschuss/-bedarf (Nummer 5 + Nummer 6 J. Nummer 7)	456.067,82	460.000,00	460.000	460.000	460.000	460.000

CIP-KD / OKHH6

Rel. 4.2.12 (Update 5) (01.03.2024)



**Teilfinanzhaushalt - A. Zahlungsübersicht (Blatt 2) 2024**

Gemeinde: 12 Lengsfeld

Seite : 358

Datum: 23.05.2024

Uhrzeit: 09:18:09

Tagesordnung

öffentlich

Hauptproduktbereich	5	Räumliche Planung und Entwicklung
Produktbereich	53	Ver- und Entsorgung
Produktgruppe	532	Gasversorgung
Produktuntergruppe	5320	Gasversorgung
Produkt	532010	Sicherstellung der Gasversorgung einschließlich Förderung und Konzessionsabgabe

Einzahlungs- und Auszahlungsarten		Ergebnis des Vorvorjahres	Ansatz des Vorjahres (laufendes Haushaltsjahr)	Ansatz des Haushaltsjahres (Planjahr)	Ansatz des ersten dem HHJ folgenden Jahres	Ansatz des zweiten dem HHJ folgenden Jahres	Ansatz des dritten dem HHJ folgenden Jahres	
		2022	2023	2024	2025	2026	2027	
		Euro	Euro	Euro	Euro	Euro	Euro	
		1	2	3	4	5	6	
8	=	anteilig veranschlagter Finanzierungsmittelüberschuss/-bedarf (Nummer 5 + Nummer 6 .J. Nummer 7)	456.067,82	460.000,00	460.000	460.000	460.000	460.000
	+	anteilige Einzahlungen aus übertragenen Ermächtigungen (ohne Einzahlungen aus übertragenen Kreditermächtigungen)	0,00	0,00	0	0	0	0
	-	anteilige Auszahlungen aus übertragenen Ermächtigungen	0,00	0,00	0	0	0	0
<b>Investitionsmaßnahmen von geringer finanzieller Bedeutung, bei denen keine Verpflichtungsermächtigungen veranschlagt sind</b>								
Summe der investiven Einzahlungen			0,00	0,00	0	0	0	0
Summe der investiven Auszahlungen			0,00	0,00	0	0	0	0
<b>Saldo (Summe der investiven Einzahlungen .J. Summe der investiven Auszahlungen)</b>			<b>0,00</b>	<b>0,00</b>	<b>0</b>	<b>0</b>	<b>0</b>	<b>0</b>



# TOP 14 - Anlage zu Beschlussvorlage 073/2024 - Haushaltssatzung 2024



## Teilfinanzhaushalt - A. Zahlungsübersicht 2024

Gemeinde: 12 Lengsfeld

Seite : 359

Datum: 23.05.2024

Uhrzeit: 09:18:09

Tagesordnung

öffentlich

Hauptproduktbereich	5	Räumliche Planung und Entwicklung
Produktbereich	54	Verkehrsflächen und -anlagen, Öffentlicher Personennahverkehr
Produktgruppe	541	Gemeindestraßen
Produktuntergruppe	5410	Gemeindestraßen
Produkt	541010	Bereitstellung und Unterhaltung von Verkehrsflächen auf an Gemeindestraßen

Einzahlungs- und Auszahlungsarten	Ergebnis des Vorvorjahres	Ansatz des Vorjahres (laufendes Haushaltsjahr)	Ansatz des Haushaltsjahres (Planjahr)	Ansatz des ersten dem HHJ folgenden Jahres	Ansatz des zweiten dem HHJ folgenden Jahres	Ansatz des dritten dem HHJ folgenden Jahres
	2022	2023	2024	2025	2026	2027
	Euro	Euro	Euro	Euro	Euro	Euro
	1	2	3	4	5	6
1	anteilige Steuern und ähnliche Abgaben	0,00	0,00	0	0	0
+	anteilige Zuwendungen und Umlagen für laufende Verwaltungstätigkeit	228.944,00	228.000,00	228.000	228.000	228.000
	61410000 Zuweisungen und Zuschüsse für laufende Zwecke - Land	228.944,00	228.000,00	228.000	228.000	228.000
+	anteilige sonstige Transfereinzahlungen	0,00	0,00	0	0	0
+	anteilige öffentlich-rechtliche Leistungsentgelte, ausgenommen Investitionsbeiträge	426,17	1.000,00	500	500	500
	63114900 Sonstiges lt. Kostensatzung	19,00	0,00	0	0	0
	63211000 Benutzungsgebühren und ähnliche Entgelte	407,17	1.000,00	500	500	500
+	anteilige privatrechtliche Leistungsentgelte	1.573,66	14.000,00	14.000	14.000	14.000
	64612100 Ersätze - Sonstige	1.573,66	14.000,00	14.000	14.000	14.000
+	anteilige Kostenerstattungen, Kostenumlagen	0,00	0,00	0	0	0
+	anteilige Zinsen und ähnliche Einzahlungen	0,00	0,00	0	0	0
+	anteilige sonstige haushaltswirksame Einzahlungen aus laufender Verwaltungstätigkeit	0,00	0,00	0	0	0
<b>2</b>	<b>= anteilige Einzahlungen aus laufender Verwaltungstätigkeit</b>	<b>230.943,83</b>	<b>243.000,00</b>	<b>242.500</b>	<b>242.500</b>	<b>242.500</b>
3	anteilige Personalauszahlungen	0,00	0,00	0	0	0
+	anteilige Versorgungsauszahlungen	0,00	0,00	0	0	0
+	anteilige Auszahlungen für Sach- und Dienstleistungen	147.388,54	181.500,00	211.500	186.500	186.500
	72113200 Betriebsvorrichtungen - Unterhaltung	806,82	1.500,00	1.500	1.500	1.500
	72211100 Eigene GS'e - Unterhaltung des sonstigen unbeweglichen Vermögens	103.540,10	100.000,00	130.000	105.000	105.000
	72212100 Fremde GS'e - Unterhaltung des sonstigen unbeweglichen Vermögens	6.231,55	5.000,00	5.000	5.000	5.000
	72712100 Besondere Verwaltungs- und Betriebsauszahlungen - Strom	36.810,07	75.000,00	75.000	75.000	75.000
+	anteilige Zinsen und sonstige Finanzauszahlungen	0,00	0,00	0	0	0
+	anteilige Transferauszahlungen aus laufender Verwaltungstätigkeit	44.442,00	40.000,00	46.000	46.000	46.000
	73130000 Zuweisungen und Zuschüsse für laufende Zwecke - Zweckverbände und dergl.	44.442,00	40.000,00	46.000	46.000	46.000
+	sonstige haushaltswirksame Auszahlungen aus laufender Verwaltungstätigkeit	0,00	0,00	0	0	0
<b>4</b>	<b>= anteilige Auszahlungen aus laufender Verwaltungstätigkeit</b>	<b>191.830,54</b>	<b>221.500,00</b>	<b>257.500</b>	<b>232.500</b>	<b>232.500</b>
<b>5</b>	<b>= anteiliger Zahlungsmittelsaldo aus laufender Verwaltungstätigkeit (Nummer 2 ./ Nummer 4)</b>	<b>39.113,29</b>	<b>21.500,00</b>	<b>-15.000</b>	<b>10.000</b>	<b>10.000</b>
6	anteilige Einzahlungen aus Investitionszuwendungen	110.138,56	478.680,00	185.600	0	385.750
	68119000 Sonstige Investitionszuwendungen - Land	110.138,56	478.680,00	180.600	0	385.750
	68120000 Investitionszuwendungen - Gemeinden/GV	0,00	0,00	5.000	0	0
	darunter :					
	investive Schlüsselzuweisungen	0,00	0,00	0	0	0

CIP-KD / OKHH6

Rel. 4.2.12 (Update 5) (01.03.2024)

# TOP 14 - Anlage zu Beschlussvorlage 073/2024 - Haushaltssatzung 2024



## Teilfinanzhaushalt - A. Zahlungsübersicht 2024

Gemeinde: 12 Lengsfeld

Seite : 360

Datum: 23.05.2024

Uhrzeit: 09:18:09

Tagesordnung

öffentlich

Hauptproduktbereich	5	Räumliche Planung und Entwicklung
Produktbereich	54	Verkehrsflächen und -anlagen, Öffentlicher Personennahverkehr
Produktgruppe	541	Gemeindestraßen
Produktuntergruppe	5410	Gemeindestraßen
Produkt	541010	Bereitstellung und Unterhaltung von Verkehrsflächen auf an Gemeindestraßen

Einzahlungs- und Auszahlungsarten		Ergebnis des Vorvorjahres	Ansatz des Vorjahres (laufendes Haushaltsjahr)	Ansatz des Haushaltsjahres (Planjahr)	Ansatz des ersten dem HHJ folgenden Jahres	Ansatz des zweiten dem HHJ folgenden Jahres	Ansatz des dritten dem HHJ folgenden Jahres
		2022	2023	2024	2025	2026	2027
		Euro	Euro	Euro	Euro	Euro	Euro
		1	2	3	4	5	6
+	anteilige Einzahlungen aus Investitionsbeiträgen und ähnlichen Entgelten für Investitionstätigkeit	0,00	0,00	0	0	0	0
+	anteilige Einzahlungen aus der Veräußerung von immateriellen Vermögensgegenständen	0,00	0,00	0	0	0	0
+	anteilige Einzahlungen aus der Veräußerung von Grundstücken, Gebäuden und sonstigen unbeweglichen Vermögensgegenständen	0,00	0,00	0	0	0	0
+	anteilige Einzahlungen aus der Veräußerung von übrigen Sachanlagevermögen	0,00	0,00	0	0	0	0
+	anteilige Einzahlungen aus der Veräußerung von Finanzanlagevermögen und von Wertpapieren des Umlaufvermögens	0,00	0,00	0	0	0	0
+	anteilige Einzahlungen für sonstige Investitionstätigkeit	0,00	0,00	0	0	0	0
=	<b>anteilige Einzahlungen für Investitionstätigkeit</b>	<b>110.138,56</b>	<b>478.680,00</b>	<b>185.600</b>	<b>0</b>	<b>385.750</b>	<b>385.750</b>
7	anteilige Auszahlungen für den Erwerb von immateriellen Vermögensgegenständen	0,00	0,00	0	0	0	0
+	anteilige Auszahlungen für den Erwerb von Grundstücken, Gebäuden und sonstigen unbeweglichen Vermögensgegenständen	55.512,58	35.000,00	35.000	35.000	35.000	35.000
	<i>78211000 Erwerb von unbeweglichen Vermögensgegenständen</i>	<i>55.512,58</i>	<i>35.000,00</i>	<i>35.000</i>	<i>35.000</i>	<i>35.000</i>	<i>35.000</i>
+	anteilige Auszahlungen für Baumaßnahmen	149.061,71	813.395,00	30.000	0	771.500	771.500
	<i>78512000 Tiefbaumaßnahmen</i>	<i>149.061,71</i>	<i>813.395,00</i>	<i>30.000</i>	<i>0</i>	<i>771.500</i>	<i>771.500</i>
+	anteilige Auszahlungen für den Erwerb von übrigen Sachanlagevermögen	0,00	0,00	5.000	0	0	0
	<i>78321000 Erwerb von zu aktivierenden beweglichen Vermögensgegenständen</i>	<i>0,00</i>	<i>0,00</i>	<i>5.000</i>	<i>0</i>	<i>0</i>	<i>0</i>
+	anteilige Auszahlungen für den Erwerb von Finanzanlagevermögen und von Wertpapieren des Umlaufvermögens	0,00	0,00	0	0	0	0
+	anteilige Auszahlungen für Investitionsförderungsmaßnahmen	0,00	0,00	0	0	0	0
+	anteilige Auszahlungen für sonstige Investitionstätigkeit	0,00	0,00	0	0	0	0
=	<b>anteilige Auszahlungen für Investitionstätigkeit</b>	<b>204.574,29</b>	<b>848.395,00</b>	<b>70.000</b>	<b>35.000</b>	<b>806.500</b>	<b>806.500</b>
=	<b>anteiliger Zahlungsmittelsaldo aus Investitionstätigkeit (Nummer 6 .J. Nummer 7)</b>	<b>-94.435,73</b>	<b>-369.715,00</b>	<b>115.600</b>	<b>-35.000</b>	<b>-420.750</b>	<b>-420.750</b>
8	= <b>anteilig veranschlagter Finanzierungsmittelüberschuss/-bedarf (Nummer 5 + Nummer 6 .J. Nummer 7)</b>	<b>-55.322,44</b>	<b>-348.215,00</b>	<b>100.600</b>	<b>-25.000</b>	<b>-410.750</b>	<b>-410.750</b>

CIP-KD / OKHH6

Rel. 4.2.12 (Update 5) (01.03.2024)

# TOP 14 - Anlage zu Beschlussvorlage 073/2024 - Haushaltssatzung 2024



## Teilfinanzhaushalt - A. Zahlungsübersicht (Blatt 2) 2024

Gemeinde: 12 Lengfeld

Seite : 361

Datum: 23.05.2024

Uhrzeit: 09:18:09

Tagesordnung

öffentlich

Hauptproduktbereich	5	Räumliche Planung und Entwicklung
Produktbereich	54	Verkehrsflächen und -anlagen, Öffentlicher Personennahverkehr
Produktgruppe	541	Gemeindestraßen
Produktuntergruppe	5410	Gemeindestraßen
Produkt	541010	Bereitstellung und Unterhaltung von Verkehrsflächen auf an Gemeindestraßen

Einzahlungs- und Auszahlungsarten		Ergebnis des Vorvorjahres	Ansatz des Vorjahres (laufendes Haushaltsjahr)	Ansatz des Haushaltsjahres (Planjahr)	Ansatz des ersten dem HHJ folgenden Jahres	Ansatz des zweiten dem HHJ folgenden Jahres	Ansatz des dritten dem HHJ folgenden Jahres	
		2022	2023	2024	2025	2026	2027	
		Euro	Euro	Euro	Euro	Euro	Euro	
		1	2	3	4	5	6	
8	=	anteilig veranschlagter Finanzierungsmittelüberschuss/-bedarf (Nummer 5 + Nummer 6 .J. Nummer 7)	-55.322,44	-348.215,00	100.600	-25.000	-410.750	-410.750
	+	anteilige Einzahlungen aus übertragenen Ermächtigungen (ohne Einzahlungen aus übertragenen Kreditermächtigungen)	0,00	0,00	0	0	0	0
	-	anteilige Auszahlungen aus übertragenen Ermächtigungen	0,00	0,00	0	0	0	0
<b>Investitionsmaßnahmen von geringer finanzieller Bedeutung, bei denen keine Verpflichtungsermächtigungen veranschlagt sind</b>								
Summe der investiven Einzahlungen		110.138,56	0,00	5.000	0	0	0	0
	68119000 Sonstige Investitionszuwendungen - Land	110.138,56	478.680,00	180.600	0	385.750	385.750	
	68120000 Investitionszuwendungen - Gemeinden/GV	0,00	0,00	5.000	0	0	0	
Summe der investiven Auszahlungen		55.512,58	35.000,00	40.000	35.000	35.000	35.000	35.000
	78211000 Erwerb von unbeweglichen Vermögensgegenständen	55.512,58	35.000,00	35.000	35.000	35.000	35.000	35.000
	78321000 Erwerb von zu aktivierenden beweglichen Vermögensgegenständen	0,00	0,00	5.000	0	0	0	0
	78512000 Tiefbaumaßnahmen	149.061,71	813.395,00	30.000	0	771.500	771.500	
<b>Saldo (Summe der investiven Einzahlungen .J. Summe der investiven Auszahlungen)</b>		<b>54.625,98</b>	<b>-35.000,00</b>	<b>-35.000</b>	<b>-35.000</b>	<b>-35.000</b>	<b>-35.000</b>	<b>-35.000</b>

CIP-KD / OKHH6

Rel. 4.2.12 (Update 5) (01.03.2024)

# TOP 14 - Anlage zu Beschlussvorlage 073/2024 - Haushaltssatzung 2024



## Teilfinanzhaushalt - A. Zahlungsübersicht 2024

Gemeinde: 12 Lengsfeld

Seite : 362

Datum: 23.05.2024

Uhrzeit: 09:18:09

Tagesordnung

öffentlich

Hauptproduktbereich	5	Räumliche Planung und Entwicklung
Produktbereich	54	Verkehrsflächen und -anlagen, Öffentlicher Personennahverkehr
Produktgruppe	542	Kreisstraßen
Produktuntergruppe	5420	Kreisstraßen
Produkt	542010	Kreisstraßen (Fußwege, Straßenbeleuchtung)

Einzahlungs- und Auszahlungsarten	Ergebnis des Vorjahres	Ansatz des Vorjahres (laufendes Haushaltsjahr)	Ansatz des Haushaltsjahres (Planjahr)	Ansatz des ersten dem HHJ folgenden Jahres	Ansatz des zweiten dem HHJ folgenden Jahres	Ansatz des dritten dem HHJ folgenden Jahres
	2022	2023	2024	2025	2026	2027
	Euro	Euro	Euro	Euro	Euro	Euro
	1	2	3	4	5	6
1	anteilige Steuern und ähnliche Abgaben	0,00	0,00	0	0	0
	+ anteilige Zuwendungen und Umlagen für laufende Verwaltungstätigkeit	0,00	0,00	0	0	0
	+ anteilige sonstige Transfereinzahlungen	0,00	0,00	0	0	0
	+ anteilige öffentlich-rechtliche Leistungsentgelte, ausgenommen Investitionsbeiträge	0,00	0,00	0	0	0
	+ anteilige privatrechtliche Leistungsentgelte <i>64612100 Ersätze - Sonstige</i>	0,00 <i>0,00</i>	0,00 <i>0,00</i>	5.000 <i>5.000</i>	5.000 <i>5.000</i>	5.000 <i>5.000</i>
	+ anteilige Kostenerstattungen, Kostenumlagen	0,00	0,00	0	0	0
	+ anteilige Zinsen und ähnliche Einzahlungen	0,00	0,00	0	0	0
	+ anteilige sonstige haushaltswirksame Einzahlungen aus laufender Verwaltungstätigkeit	0,00	0,00	0	0	0
<b>2</b>	<b>= anteilige Einzahlungen aus laufender Verwaltungstätigkeit</b>	<b>0,00</b>	<b>0,00</b>	<b>5.000</b>	<b>5.000</b>	<b>5.000</b>
3	anteilige Personalauszahlungen	0,00	0,00	0	0	0
	+ anteilige Versorgungsauszahlungen	0,00	0,00	0	0	0
	+ anteilige Auszahlungen für Sach- und Dienstleistungen <i>72211100 Eigene GS'e - Unterhaltung des sonstigen unbeweglichen Vermögens</i>	39.504,77 <i>4.845,49</i>	49.000,00 <i>5.000,00</i>	42.000 <i>2.000</i>	42.000 <i>2.000</i>	42.000 <i>2.000</i>
	<i>72212100 Fremde GS'e - Unterhaltung des sonstigen unbeweglichen Vermögens</i>	<i>17.827,81</i>	<i>10.000,00</i>	<i>6.000</i>	<i>6.000</i>	<i>6.000</i>
	<i>72712100 Besondere Verwaltungs- und Betriebsauszahlungen - Strom</i>	<i>16.831,47</i>	<i>34.000,00</i>	<i>34.000</i>	<i>34.000</i>	<i>34.000</i>
	+ anteilige Zinsen und sonstige Finanzauszahlungen	0,00	0,00	0	0	0
	+ anteilige Transferauszahlungen aus laufender Verwaltungstätigkeit	0,00	0,00	0	0	0
	+ sonstige haushaltswirksame Auszahlungen aus laufender Verwaltungstätigkeit	0,00	0,00	0	0	0
<b>4</b>	<b>= anteilige Auszahlungen aus laufender Verwaltungstätigkeit</b>	<b>39.504,77</b>	<b>49.000,00</b>	<b>42.000</b>	<b>42.000</b>	<b>42.000</b>
<b>5</b>	<b>= anteiliger Zahlungsmittelsaldo aus laufender Verwaltungstätigkeit (Nummer 2 .J. Nummer 4)</b>	<b>-39.504,77</b>	<b>-49.000,00</b>	<b>-37.000</b>	<b>-37.000</b>	<b>-37.000</b>
6	anteilige Einzahlungen aus Investitionszuwendungen darunter : investive Schlüsselzuweisungen	0,00 0,00	0,00 0,00	0 0	0 0	0 0
	+ anteilige Einzahlungen aus Investitionsbeiträgen und ähnlichen Entgelten für Investitionstätigkeit	0,00	0,00	0	0	0
	+ anteilige Einzahlungen aus der Veräußerung von immaterieller Vermögensgegenständen	0,00	0,00	0	0	0
	+ anteilige Einzahlungen aus der Veräußerung von Grundstücken, Gebäuden und sonstigen unbeweglichen Vermögensgegenständen	0,00	0,00	0	0	0
	+ anteilige Einzahlungen aus der Veräußerung von übrigem Sachanlagevermögen	0,00	0,00	0	0	0

CIP-KD / OKHH6

Rel. 4.2.12 (Update 5) (01.03.2024)

# TOP 14 - Anlage zu Beschlussvorlage 073/2024 - Haushaltssatzung 2024



## Teilfinanzhaushalt - A. Zahlungsübersicht 2024

Gemeinde: 12 Lengsfeld

Seite : 363

Datum: 23.05.2024

Uhrzeit: 09:18:09

Tagesordnung

öffentlich

Hauptproduktbereich	5	Räumliche Planung und Entwicklung
Produktbereich	54	Verkehrsflächen und -anlagen, Öffentlicher Personennahverkehr
Produktgruppe	542	Kreisstraßen
Produktuntergruppe	5420	Kreisstraßen
Produkt	542010	Kreisstraßen (Fußwege, Straßenbeleuchtung)

Einzahlungs- und Auszahlungsarten		Ergebnis des Vorvorjahres	Ansatz des Vorjahres (laufendes Haushaltsjahr)	Ansatz des Haushaltsjahres (Planjahr)	Ansatz des ersten dem HHJ folgenden Jahres	Ansatz des zweiten dem HHJ folgenden Jahres	Ansatz des dritten dem HHJ folgenden Jahres
		2022	2023	2024	2025	2026	2027
		Euro	Euro	Euro	Euro	Euro	Euro
		1	2	3	4	5	6
	+ Anteilige Einzahlungen aus der Veräußerung von Finanzanlagevermögen und von Wertpapieren des Umlaufvermögens	0,00	0,00	0	0	0	0
	+ Anteilige Einzahlungen für sonstige Investitionstätigkeit	0,00	0,00	0	0	0	0
	<b>= Anteilige Einzahlungen für Investitionstätigkeit</b>	<b>0,00</b>	<b>0,00</b>	<b>0</b>	<b>0</b>	<b>0</b>	<b>0</b>
7	Anteilige Auszahlungen für den Erwerb von immateriellen Vermögensgegenständen	0,00	0,00	0	0	0	0
	+ Anteilige Auszahlungen für den Erwerb von Grundstücken, Gebäuden und sonstigen unbeweglichen Vermögensgegenständen	0,00	5.000,00	12.000	15.000	10.000	10.000
	<i>78211000 Erwerb von unbeweglichen Vermögensgegenständen</i>	<i>0,00</i>	<i>5.000,00</i>	<i>12.000</i>	<i>15.000</i>	<i>10.000</i>	<i>10.000</i>
	+ Anteilige Auszahlungen für Baumaßnahmen	0,00	0,00	0	0	0	0
	+ Anteilige Auszahlungen für den Erwerb von übrigen Sachanlagevermögen	0,00	0,00	20.000	0	0	0
	<i>78321000 Erwerb von zu aktivierenden beweglichen Vermögensgegenständen</i>	<i>0,00</i>	<i>0,00</i>	<i>20.000</i>	<i>0</i>	<i>0</i>	<i>0</i>
	+ Anteilige Auszahlungen für den Erwerb von Finanzanlagevermögen und von Wertpapieren des Umlaufvermögens	0,00	0,00	0	0	0	0
	+ Anteilige Auszahlungen für Investitionsförderungsmaßnahmen	0,00	0,00	0	0	0	0
	+ Anteilige Auszahlungen für sonstige Investitionstätigkeit	0,00	0,00	0	0	0	0
	<b>= Anteilige Auszahlungen für Investitionstätigkeit</b>	<b>0,00</b>	<b>5.000,00</b>	<b>32.000</b>	<b>15.000</b>	<b>10.000</b>	<b>10.000</b>
	<b>= Anteiliger Zahlungsmittelsaldo aus Investitionstätigkeit (Nummer 6 J. Nummer 7)</b>	<b>0,00</b>	<b>-5.000,00</b>	<b>-32.000</b>	<b>-15.000</b>	<b>-10.000</b>	<b>-10.000</b>
8	<b>= Anteilig veranschlagter Finanzierungsmittelüberschuss/-bedarf (Nummer 5 + Nummer 6 J. Nummer 7)</b>	<b>-39.504,77</b>	<b>-54.000,00</b>	<b>-69.000</b>	<b>-52.000</b>	<b>-47.000</b>	<b>-47.000</b>

CIP-KD / OKHH6

Rel. 4.2.12 (Update 5) (01.03.2024)

# TOP 14 - Anlage zu Beschlussvorlage 073/2024 - Haushaltssatzung 2024



## Teilfinanzhaushalt - A. Zahlungsübersicht (Blatt 2) 2024

Gemeinde: 12 Lengsfeld

Seite : 364

Datum: 23.05.2024

Uhrzeit: 09:18:09

Tagesordnung

öffentlich

Hauptproduktbereich	5	Räumliche Planung und Entwicklung
Produktbereich	54	Verkehrsflächen und -anlagen, Öffentlicher Personennahverkehr
Produktgruppe	542	Kreisstraßen
Produktuntergruppe	5420	Kreisstraßen
Produkt	542010	Kreisstraßen (Fußwege, Straßenbeleuchtung)

Einzahlungs- und Auszahlungsarten		Ergebnis des Vorvorjahres	Ansatz des Vorjahres (laufendes Haushaltsjahr)	Ansatz des Haushaltsjahres (Planjahr)	Ansatz des ersten dem HHJ folgenden Jahres	Ansatz des zweiten dem HHJ folgenden Jahres	Ansatz des dritten dem HHJ folgenden Jahres	
		2022	2023	2024	2025	2026	2027	
		Euro	Euro	Euro	Euro	Euro	Euro	
		1	2	3	4	5	6	
8	=	anteilig veranschlagter Finanzierungsmittelüberschuss/-bedarf (Nummer 5 + Nummer 6 J. Nummer 7)	-39.504,77	-54.000,00	-69.000	-52.000	-47.000	-47.000
	+	anteilige Einzahlungen aus übertragenen Ermächtigungen (ohne Einzahlungen aus übertragenen Kreditermächtigungen)	0,00	0,00	0	0	0	0
	-	anteilige Auszahlungen aus übertragenen Ermächtigungen	0,00	0,00	0	0	0	0
<b>Investitionsmaßnahmen von geringer finanzieller Bedeutung, bei denen keine Verpflichtungsermächtigungen veranschlagt sind</b>								
Summe der investiven Einzahlungen		0,00	0,00	0	0	0	0	0
Summe der investiven Auszahlungen		0,00	5.000,00	32.000	15.000	10.000	10.000	10.000
	78211000 Erwerb von unbeweglichen Vermögensgegenständen	0,00	5.000,00	12.000	15.000	10.000	10.000	10.000
	78321000 Erwerb von zu aktivierenden beweglichen Vermögensgegenständen	0,00	0,00	20.000	0	0	0	0
<b>Saldo (Summe der investiven Einzahlungen J. Summe der investiven Auszahlungen)</b>		<b>0,00</b>	<b>-5.000,00</b>	<b>-32.000</b>	<b>-15.000</b>	<b>-10.000</b>	<b>-10.000</b>	<b>-10.000</b>

CIP-KD / OKHH6

Rel. 4.2.12 (Update 5) (01.03.2024)

# TOP 14 - Anlage zu Beschlussvorlage 073/2024 - Haushaltssatzung 2024



## Teilfinanzhaushalt - A. Zahlungsübersicht 2024

Gemeinde: 12 Lengsfeld

Seite : 365

Datum: 23.05.2024

Uhrzeit: 09:18:09

Tagesordnung

öffentlich

Hauptproduktbereich	5	Räumliche Planung und Entwicklung
Produktbereich	54	Verkehrsflächen und -anlagen, Öffentlicher Personennahverkehr
Produktgruppe	543	Staatsstraßen
Produktuntergruppe	5430	Staatsstraßen
Produkt	543010	Staatsstraßen (Fußwege, Straßenbeleuchtung)

Einzahlungs- und Auszahlungsarten	Ergebnis des Vorvorjahres	Ansatz des Vorjahres (laufendes Haushaltsjahr)	Ansatz des Haushaltsjahres (Planjahr)	Ansatz des ersten dem HHJ folgenden Jahres	Ansatz des zweiten dem HHJ folgenden Jahres	Ansatz des dritten dem HHJ folgenden Jahres
	2022	2023	2024	2025	2026	2027
	Euro	Euro	Euro	Euro	Euro	Euro
	1	2	3	4	5	6
1	anteilige Steuern und ähnliche Abgaben	0,00	0,00	0	0	0
	+ anteilige Zuwendungen und Umlagen für laufende Verwaltungstätigkeit	0,00	0,00	0	0	0
	+ anteilige sonstige Transfereinzahlungen	0,00	0,00	0	0	0
	+ anteilige öffentlich-rechtliche Leistungsentgelte, ausgenommen Investitionsbeiträge	0,00	0,00	0	0	0
	+ anteilige privatrechtliche Leistungsentgelte <i>64612100 Ersätze - Sonstige</i>	0,00 <i>0,00</i>	0,00 <i>0,00</i>	5.000 <i>5.000</i>	5.000 <i>5.000</i>	5.000 <i>5.000</i>
	+ anteilige Kostenerstattungen, Kostenumlagen	0,00	0,00	0	0	0
	+ anteilige Zinsen und ähnliche Einzahlungen	0,00	0,00	0	0	0
	+ anteilige sonstige haushaltswirksame Einzahlungen aus laufender Verwaltungstätigkeit	0,00	0,00	0	0	0
<b>2</b>	<b>= anteilige Einzahlungen aus laufender Verwaltungstätigkeit</b>	<b>0,00</b>	<b>0,00</b>	<b>5.000</b>	<b>5.000</b>	<b>5.000</b>
3	anteilige Personalauszahlungen	0,00	0,00	0	0	0
	+ anteilige Versorgungsauszahlungen	0,00	0,00	0	0	0
	+ anteilige Auszahlungen für Sach- und Dienstleistungen <i>72113200 Betriebsvorrichtungen - Unterhaltung</i>	33.723,03 <i>2.013,48</i>	43.000,00 <i>0,00</i>	51.000 <i>0</i>	51.000 <i>0</i>	51.000 <i>0</i>
	<i>72211100 Eigene GS'e - Unterhaltung des sonstigen unbeweglichen Vermögens</i>	<i>3.173,03</i>	<i>2.000,00</i>	<i>5.000</i>	<i>5.000</i>	<i>5.000</i>
	<i>72212100 Fremde GS'e - Unterhaltung des sonstigen unbeweglichen Vermögens</i>	<i>6.582,46</i>	<i>3.000,00</i>	<i>8.000</i>	<i>8.000</i>	<i>8.000</i>
	<i>72712100 Besondere Verwaltungs- und Betriebsauszahlungen - Strom</i>	<i>21.954,06</i>	<i>38.000,00</i>	<i>38.000</i>	<i>38.000</i>	<i>38.000</i>
	+ anteilige Zinsen und sonstige Finanzauszahlungen	0,00	0,00	0	0	0
	+ anteilige Transferauszahlungen aus laufender Verwaltungstätigkeit	0,00	0,00	0	0	0
	+ sonstige haushaltswirksame Auszahlungen aus laufender Verwaltungstätigkeit	0,00	0,00	0	0	0
<b>4</b>	<b>= anteilige Auszahlungen aus laufender Verwaltungstätigkeit</b>	<b>33.723,03</b>	<b>43.000,00</b>	<b>51.000</b>	<b>51.000</b>	<b>51.000</b>
<b>5</b>	<b>= anteiliger Zahlungsmittelsaldo aus laufender Verwaltungstätigkeit (Nummer 2 ./, Nummer 4)</b>	<b>-33.723,03</b>	<b>-43.000,00</b>	<b>-46.000</b>	<b>-46.000</b>	<b>-46.000</b>
6	anteilige Einzahlungen aus Investitionszuwendungen darunter : investive Schlüsselzuweisungen	0,00 0,00	0,00 0,00	0 0	0 0	0 0
	+ anteilige Einzahlungen aus Investitionsbeiträgen und ähnlichen Entgelten für Investitionstätigkeit	0,00	0,00	0	0	0
	+ anteilige Einzahlungen aus der Veräußerung von immateriellen Vermögensgegenständen	0,00	0,00	0	0	0
	+ anteilige Einzahlungen aus der Veräußerung von Grundstücken, Gebäuden und sonstigen unbeweglichen Vermögensgegenständen	0,00	0,00	0	0	0
	+ anteilige Einzahlungen aus der Veräußerung von übrigen Sachanlagevermögen	0,00	0,00	0	0	0

CIP-KD / OKHH6

Rel. 4.2.12 (Update 5) (01.03.2024)

# TOP 14 - Anlage zu Beschlussvorlage 073/2024 - Haushaltssatzung 2024



## Teilfinanzhaushalt - A. Zahlungsübersicht 2024

Gemeinde: 12 Lengsfeld

Seite : 366

Datum: 23.05.2024

Uhrzeit: 09:18:09

Tagesordnung

öffentlich

Hauptproduktbereich	5	Räumliche Planung und Entwicklung
Produktbereich	54	Verkehrsflächen und -anlagen, Öffentlicher Personennahverkehr
Produktgruppe	543	Staatsstraßen
Produktuntergruppe	5430	Staatsstraßen
Produkt	543010	Staatsstraßen (Fußwege, Straßenbeleuchtung)

Einzahlungs- und Auszahlungsarten		Ergebnis des Vorvorjahres	Ansatz des Vorjahres (laufendes Haushaltsjahr)	Ansatz des Haushaltsjahres (Planjahr)	Ansatz des ersten dem HHJ folgenden Jahres	Ansatz des zweiten dem HHJ folgenden Jahres	Ansatz des dritten dem HHJ folgenden Jahres
		2022	2023	2024	2025	2026	2027
		Euro	Euro	Euro	Euro	Euro	Euro
		1	2	3	4	5	6
	+	0,00	0,00	0	0	0	0
	+	0,00	0,00	0	0	0	0
	=	0,00	0,00	0	0	0	0
7		0,00	0,00	0	0	0	0
	+	0,00	2.000,00	2.000	2.000	2.000	2.000
		0,00	2.000,00	2.000	2.000	2.000	2.000
	+	0,00	0,00	0	0	0	0
	+	0,00	0,00	0	0	0	0
	+	0,00	0,00	0	0	0	0
	+	0,00	0,00	0	0	0	0
	+	0,00	0,00	0	0	0	0
	=	0,00	2.000,00	2.000	2.000	2.000	2.000
	=	0,00	-2.000,00	-2.000	-2.000	-2.000	-2.000
8	=	-33.723,03	-45.000,00	-48.000	-48.000	-48.000	-48.000

CIP-KD / OKHH6

Rel. 4.2.12 (Update 5) (01.03.2024)



# TOP 14 - Anlage zu Beschlussvorlage 073/2024 - Haushaltssatzung 2024



## Teilfinanzhaushalt - A. Zahlungsübersicht (Blatt 2) 2024

Gemeinde: 12 Lengsfeld

Seite : 367

Datum: 23.05.2024

Uhrzeit: 09:18:09

Tagesordnung

öffentlich

Hauptproduktbereich	5	Räumliche Planung und Entwicklung
Produktbereich	54	Verkehrsflächen und -anlagen, Öffentlicher Personennahverkehr
Produktgruppe	543	Staatsstraßen
Produktuntergruppe	5430	Staatsstraßen
Produkt	543010	Staatsstraßen (Fußwege, Straßenbeleuchtung)

Einzahlungs- und Auszahlungsarten		Ergebnis des Vorvorjahres	Ansatz des Vorjahres (laufendes Haushaltsjahr)	Ansatz des Haushaltsjahres (Planjahr)	Ansatz des ersten dem HHJ folgenden Jahres	Ansatz des zweiten dem HHJ folgenden Jahres	Ansatz des dritten dem HHJ folgenden Jahres	
		2022	2023	2024	2025	2026	2027	
		Euro	Euro	Euro	Euro	Euro	Euro	
		1	2	3	4	5	6	
8	=	anteilig veranschlagter Finanzierungsmittelüberschuss/-bedarf (Nummer 5 + Nummer 6 J. Nummer 7)	-33.723,03	-45.000,00	-48.000	-48.000	-48.000	-48.000
	+	anteilige Einzahlungen aus übertragenen Ermächtigungen (ohne Einzahlungen aus übertragenen Kreditermächtigungen)	0,00	0,00	0	0	0	0
	-	anteilige Auszahlungen aus übertragenen Ermächtigungen	0,00	0,00	0	0	0	0
<b>Investitionsmaßnahmen von geringer finanzieller Bedeutung, bei denen keine Verpflichtungsermächtigungen veranschlagt sind</b>								
Summe der investiven Einzahlungen		0,00	0,00	0	0	0	0	0
Summe der investiven Auszahlungen		0,00	2.000,00	2.000	2.000	2.000	2.000	2.000
		78211000 Erwerb von unbeweglichen Vermögensgegenständen	0,00	2.000,00	2.000	2.000	2.000	2.000
<b>Saldo (Summe der investiven Einzahlungen J. Summe der investiven Auszahlungen)</b>		<b>0,00</b>	<b>-2.000,00</b>	<b>-2.000</b>	<b>-2.000</b>	<b>-2.000</b>	<b>-2.000</b>	<b>-2.000</b>

CIP-KD / OKHH6

Rel. 4.2.12 (Update 5) (01.03.2024)

# TOP 14 - Anlage zu Beschlussvorlage 073/2024 - Haushaltssatzung 2024



## Teilfinanzhaushalt - A. Zahlungsübersicht 2024

Gemeinde: 12 Lengsfeld

Seite : 368

Datum: 23.05.2024

Uhrzeit: 09:18:09

Tagesordnung

öffentlich

Hauptproduktbereich	5	Räumliche Planung und Entwicklung
Produktbereich	54	Verkehrsflächen und -anlagen, Öffentlicher Personennahverkehr
Produktgruppe	544	Bundesstraßen
Produktuntergruppe	5440	Bundesstraßen
Produkt	544010	Bundesstraßen (Fußwege, Straßenbeleuchtung)

Einzahlungs- und Auszahlungsarten	Ergebnis des Vorvorjahres	Ansatz des Vorjahres (laufendes Haushaltsjahr)	Ansatz des Haushaltsjahres (Planjahr)	Ansatz des ersten dem HHJ folgenden Jahres	Ansatz des zweiten dem HHJ folgenden Jahres	Ansatz des dritten dem HHJ folgenden Jahres
	2022	2023	2024	2025	2026	2027
	Euro	Euro	Euro	Euro	Euro	Euro
	1	2	3	4	5	6
1	anteilige Steuern und ähnliche Abgaben	0,00	0,00	0	0	0
+	anteilige Zuwendungen und Umlagen für laufende Verwaltungstätigkeit	0,00	0,00	0	0	0
+	anteilige sonstige Transfereinzahlungen	0,00	0,00	0	0	0
+	anteilige öffentlich-rechtliche Leistungsentgelte, ausgenommen Investitionsbeiträge	0,00	0,00	0	0	0
+	anteilige privatrechtliche Leistungsentgelte	0,00	0,00	0	0	0
+	anteilige Kostenerstattungen, Kostenumlagen	0,00	0,00	0	0	0
+	anteilige Zinsen und ähnliche Einzahlungen	0,00	0,00	0	0	0
+	anteilige sonstige haushaltswirksame Einzahlungen aus laufender Verwaltungstätigkeit	0,00	0,00	0	0	0
<b>2</b>	<b>= anteilige Einzahlungen aus laufender Verwaltungstätigkeit</b>	<b>0,00</b>	<b>0,00</b>	<b>0</b>	<b>0</b>	<b>0</b>
3	anteilige Personalauszahlungen	0,00	0,00	0	0	0
+	anteilige Versorgungsauszahlungen	0,00	0,00	0	0	0
+	anteilige Auszahlungen für Sach- und Dienstleistungen	6.134,26	11.000,00	11.000	11.000	11.000
	72212100 Fremde GS'e - Unterhaltung des sonstigen unbeweglichen Vermögens	1.428,59	2.000,00	2.000	2.000	2.000
	72712100 Besondere Verwaltungs- und Betriebsauszahlungen - Strom	4.705,67	9.000,00	9.000	9.000	9.000
+	anteilige Zinsen und sonstige Finanzauszahlungen	0,00	0,00	0	0	0
+	anteilige Transferauszahlungen aus laufender Verwaltungstätigkeit	0,00	0,00	0	0	0
+	sonstige haushaltswirksame Auszahlungen aus laufender Verwaltungstätigkeit	0,00	0,00	0	0	0
<b>4</b>	<b>= anteilige Auszahlungen aus laufender Verwaltungstätigkeit</b>	<b>6.134,26</b>	<b>11.000,00</b>	<b>11.000</b>	<b>11.000</b>	<b>11.000</b>
<b>5</b>	<b>= anteiliger Zahlungsmittelsaldo aus laufender Verwaltungstätigkeit (Nummer 2 .J. Nummer 4)</b>	<b>-6.134,26</b>	<b>-11.000,00</b>	<b>-11.000</b>	<b>-11.000</b>	<b>-11.000</b>
6	anteilige Einzahlungen aus Investitionszuwendungen	0,00	0,00	0	0	0
	darunter :					
	investive Schlüsselzuweisungen	0,00	0,00	0	0	0
+	anteilige Einzahlungen aus Investitionsbeiträgen und ähnlichen Entgelten für Investitionstätigkeit	0,00	0,00	0	0	0
+	anteilige Einzahlungen aus der Veräußerung von immaterieller Vermögensgegenständen	0,00	0,00	0	0	0
+	anteilige Einzahlungen aus der Veräußerung von Grundstücken, Gebäuden und sonstigen unbeweglichen Vermögensgegenständen	0,00	0,00	0	0	0
+	anteilige Einzahlungen aus der Veräußerung von übrigem Sachanlagevermögen	0,00	0,00	0	0	0
+	anteilige Einzahlungen aus der Veräußerung von Finanzanlagevermögen und von Wertpapieren des Umlaufvermögens	0,00	0,00	0	0	0

CIP-KD / OKHH6

Rel. 4.2.12 (Update 5) (01.03.2024)

# TOP 14 - Anlage zu Beschlussvorlage 073/2024 - Haushaltssatzung 2024



## Teilfinanzhaushalt - A. Zahlungsübersicht 2024

Gemeinde: 12 Lengdenfeld

Seite : 369

Datum: 23.05.2024

Uhrzeit: 09:18:09

Tagesordnung

öffentlich

Hauptproduktbereich	5	Räumliche Planung und Entwicklung
Produktbereich	54	Verkehrsflächen und -anlagen, Öffentlicher Personennahverkehr
Produktgruppe	544	Bundesstraßen
Produktuntergruppe	5440	Bundesstraßen
Produkt	544010	Bundesstraßen (Fußwege, Straßenbeleuchtung)

Einzahlungs- und Auszahlungsarten		Ergebnis des Vorvorjahres	Ansatz des Vorjahres (laufendes Haushaltsjahr)	Ansatz des Haushaltsjahres (Planjahr)	Ansatz des ersten dem HHJ folgenden Jahres	Ansatz des zweiten dem HHJ folgenden Jahres	Ansatz des dritten dem HHJ folgenden Jahres
		2022	2023	2024	2025	2026	2027
		Euro	Euro	Euro	Euro	Euro	Euro
		1	2	3	4	5	6
	+ anteilige Einzahlungen für sonstige Investitionstätigkeit	0,00	0,00	0	0	0	0
	<b>= anteilige Einzahlungen für Investitionstätigkeit</b>	<b>0,00</b>	<b>0,00</b>	<b>0</b>	<b>0</b>	<b>0</b>	<b>0</b>
7	anteilige Auszahlungen für den Erwerb von immateriellen Vermögensgegenständen	0,00	0,00	0	0	0	0
	+ anteilige Auszahlungen für den Erwerb von Grundstücken, Gebäuden und sonstigen unbeweglichen Vermögensgegenständen	0,00	2.000,00	2.000	2.000	2.000	2.000
	<i>78211000 Erwerb von unbeweglichen Vermögensgegenständen</i>	<i>0,00</i>	<i>2.000,00</i>	<i>2.000</i>	<i>2.000</i>	<i>2.000</i>	<i>2.000</i>
	+ anteilige Auszahlungen für Baumaßnahmen	0,00	0,00	0	0	0	0
	+ anteilige Auszahlungen für den Erwerb von übrigen Sachanlagevermögen	0,00	0,00	0	0	0	0
	+ anteilige Auszahlungen für den Erwerb von Finanzanlagevermögen und von Wertpapieren des Umlaufvermögens	0,00	0,00	0	0	0	0
	+ anteilige Auszahlungen für Investitionsförderungsmaßnahmen	0,00	0,00	0	0	0	0
	+ anteilige Auszahlungen für sonstige Investitionstätigkeit	0,00	0,00	0	0	0	0
	<b>= anteilige Auszahlungen für Investitionstätigkeit</b>	<b>0,00</b>	<b>2.000,00</b>	<b>2.000</b>	<b>2.000</b>	<b>2.000</b>	<b>2.000</b>
	<b>= anteiliger Zahlungsmittelsaldo aus Investitionstätigkeit (Nummer 6 .J. Nummer 7)</b>	<b>0,00</b>	<b>-2.000,00</b>	<b>-2.000</b>	<b>-2.000</b>	<b>-2.000</b>	<b>-2.000</b>
8	<b>= anteilig veranschlagter Finanzierungsmittelüberschuss/-bedarf (Nummer 5 + Nummer 6 .J. Nummer 7)</b>	<b>-6.134,26</b>	<b>-13.000,00</b>	<b>-13.000</b>	<b>-13.000</b>	<b>-13.000</b>	<b>-13.000</b>

CIP-KD / OKHH6

Rel. 4.2.12 (Update 5) (01.03.2024)

# TOP 14 - Anlage zu Beschlussvorlage 073/2024 - Haushaltssatzung 2024



## Teilfinanzhaushalt - A. Zahlungsübersicht (Blatt 2) 2024

Gemeinde: 12 Lengsfeld

Seite : 370

Datum: 23.05.2024

Uhrzeit: 09:18:09

Tagesordnung

öffentlich

Hauptproduktbereich	5	Räumliche Planung und Entwicklung
Produktbereich	54	Verkehrsflächen und -anlagen, Öffentlicher Personennahverkehr
Produktgruppe	544	Bundesstraßen
Produktuntergruppe	5440	Bundesstraßen
Produkt	544010	Bundesstraßen (Fußwege, Straßenbeleuchtung)

Einzahlungs- und Auszahlungsarten		Ergebnis des Vorvorjahres	Ansatz des Vorjahres (laufendes Haushaltsjahr)	Ansatz des Haushaltsjahres (Planjahr)	Ansatz des ersten dem HHJ folgenden Jahres	Ansatz des zweiten dem HHJ folgenden Jahres	Ansatz des dritten dem HHJ folgenden Jahres	
		2022	2023	2024	2025	2026	2027	
		Euro	Euro	Euro	Euro	Euro	Euro	
		1	2	3	4	5	6	
8	=	anteilig veranschlagter Finanzierungsmittelüberschuss/-bedarf (Nummer 5 + Nummer 6 J. Nummer 7)	-6.134,26	-13.000,00	-13.000	-13.000	-13.000	-13.000
	+	anteilige Einzahlungen aus übertragenen Ermächtigungen (ohne Einzahlungen aus übertragenen Kreditermächtigungen)	0,00	0,00	0	0	0	0
	-	anteilige Auszahlungen aus übertragenen Ermächtigungen	0,00	0,00	0	0	0	0
<b>Investitionsmaßnahmen von geringer finanzieller Bedeutung, bei denen keine Verpflichtungsermächtigungen veranschlagt sind</b>								
Summe der investiven Einzahlungen		0,00	0,00	0	0	0	0	0
Summe der investiven Auszahlungen		0,00	2.000,00	2.000	2.000	2.000	2.000	2.000
		78211000 Erwerb von unbeweglichen Vermögensgegenständen	0,00	2.000,00	2.000	2.000	2.000	2.000
<b>Saldo (Summe der investiven Einzahlungen J. Summe der investiven Auszahlungen)</b>		<b>0,00</b>	<b>-2.000,00</b>	<b>-2.000</b>	<b>-2.000</b>	<b>-2.000</b>	<b>-2.000</b>	<b>-2.000</b>

CIP-KD / OKHH6

Rel. 4.2.12 (Update 5) (01.03.2024)

# TOP 14 - Anlage zu Beschlussvorlage 073/2024 - Haushaltssatzung 2024



## Teilfinanzhaushalt - A. Zahlungsübersicht 2024

Gemeinde: 12 Lengsfeld

Seite : 371

Datum: 23.05.2024

Uhrzeit: 09:18:09

Tagesordnung

öffentlich

Hauptproduktbereich	5	Räumliche Planung und Entwicklung
Produktbereich	54	Verkehrsflächen und -anlagen, Öffentlicher Personennahverkehr
Produktgruppe	545	Straßenreinigung und Winterdienst
Produktuntergruppe	5451	Straßenreinigung
Produkt	545110	Straßenreinigung

Einzahlungs- und Auszahlungsarten		Ergebnis des Vorjahres	Ansatz des Vorjahres (laufendes Haushaltsjahr)	Ansatz des Haushaltsjahres (Planjahr)	Ansatz des ersten dem HHJ folgenden Jahres	Ansatz des zweiten dem HHJ folgenden Jahres	Ansatz des dritten dem HHJ folgenden Jahres
		2022	2023	2024	2025	2026	2027
		Euro	Euro	Euro	Euro	Euro	Euro
		1	2	3	4	5	6
1	anteilige Steuern und ähnliche Abgaben	0,00	0,00	0	0	0	0
	+ anteilige Zuwendungen und Umlagen für laufende Verwaltungstätigkeit	0,00	0,00	0	0	0	0
	+ anteilige sonstige Transfereinzahlungen	0,00	0,00	0	0	0	0
	+ anteilige öffentlich-rechtliche Leistungsentgelte, ausgenommen Investitionsbeiträge	0,00	0,00	0	0	0	0
	+ anteilige privatrechtliche Leistungsentgelte	0,00	0,00	0	0	0	0
	+ anteilige Kostenerstattungen, Kostenumlagen	0,00	0,00	0	0	0	0
	+ anteilige Zinsen und ähnliche Einzahlungen	0,00	0,00	0	0	0	0
	+ anteilige sonstige haushaltswirksame Einzahlungen aus laufender Verwaltungstätigkeit	0,00	0,00	0	0	0	0
2	<b>= anteilige Einzahlungen aus laufender Verwaltungstätigkeit</b>	<b>0,00</b>	<b>0,00</b>	<b>0</b>	<b>0</b>	<b>0</b>	<b>0</b>
3	anteilige Personalauszahlungen	0,00	0,00	0	0	0	0
	+ anteilige Versorgungsauszahlungen	0,00	0,00	0	0	0	0
	+ anteilige Auszahlungen für Sach- und Dienstleistungen <i>72415000 Sonstige Bewirtschaftungskosten</i>	10.949,44 <i>10.949,44</i>	10.000,00 <i>10.000,00</i>	0	0	0	0
	+ anteilige Zinsen und sonstige Finanzauszahlungen	0,00	0,00	0	0	0	0
	+ anteilige Transferauszahlungen aus laufender Verwaltungstätigkeit	0,00	0,00	0	0	0	0
	+ sonstige haushaltswirksame Auszahlungen aus laufender Verwaltungstätigkeit	0,00	0,00	0	0	0	0
4	<b>= anteilige Auszahlungen aus laufender Verwaltungstätigkeit</b>	<b>10.949,44</b>	<b>10.000,00</b>	<b>0</b>	<b>0</b>	<b>0</b>	<b>0</b>
5	<b>= anteiliger Zahlungsmittelsaldo aus laufender Verwaltungstätigkeit (Nummer 2 .J. Nummer 4)</b>	<b>-10.949,44</b>	<b>-10.000,00</b>	<b>0</b>	<b>0</b>	<b>0</b>	<b>0</b>
6	anteilige Einzahlungen aus Investitionszuwendungen darunter : investive Schlüsselzuweisungen	0,00 0,00	0,00 0,00	0	0	0	0
	+ anteilige Einzahlungen aus Investitionsbeiträgen und ähnlichen Entgelten für Investitionstätigkeit	0,00	0,00	0	0	0	0
	+ anteilige Einzahlungen aus der Veräußerung von immateriellen Vermögensgegenständen	0,00	0,00	0	0	0	0
	+ anteilige Einzahlungen aus der Veräußerung von Grundstücken, Gebäuden und sonstigen unbeweglichen Vermögensgegenständen	0,00	0,00	0	0	0	0
	+ anteilige Einzahlungen aus der Veräußerung von übrigen Sachanlagevermögen	0,00	0,00	0	0	0	0
	+ anteilige Einzahlungen aus der Veräußerung von Finanzanlagevermögen und von Wertpapieren des Umlaufvermögens	0,00	0,00	0	0	0	0
	+ anteilige Einzahlungen für sonstige Investitionstätigkeit	0,00	0,00	0	0	0	0
	<b>= anteilige Einzahlungen für Investitionstätigkeit</b>	<b>0,00</b>	<b>0,00</b>	<b>0</b>	<b>0</b>	<b>0</b>	<b>0</b>
7	anteilige Auszahlungen für den Erwerb von immateriellen Vermögensgegenständen	0,00	0,00	0	0	0	0

CIP-KD / OKHH6

Rel. 4.2.12 (Update 5) (01.03.2024)

# TOP 14 - Anlage zu Beschlussvorlage 073/2024 - Haushaltssatzung 2024



## Teilfinanzhaushalt - A. Zahlungsübersicht 2024

Gemeinde: 12 Lengsfeld

Seite : 372

Datum: 23.05.2024

Uhrzeit: 09:18:09

Tagesordnung

öffentlich

Hauptproduktbereich	5	Räumliche Planung und Entwicklung
Produktbereich	54	Verkehrsflächen und -anlagen, Öffentlicher Personennahverkehr
Produktgruppe	545	Straßenreinigung und Winterdienst
Produktuntergruppe	5451	Straßenreinigung
Produkt	545110	Straßenreinigung

Einzahlungs- und Auszahlungsarten		Ergebnis des Vorvorjahres	Ansatz des Vorjahres (laufendes Haushaltsjahr)	Ansatz des Haushaltsjahres (Planjahr)	Ansatz des ersten dem HHJ folgenden Jahres	Ansatz des zweiten dem HHJ folgenden Jahres	Ansatz des dritten dem HHJ folgenden Jahres
		2022	2023	2024	2025	2026	2027
		Euro	Euro	Euro	Euro	Euro	Euro
		1	2	3	4	5	6
+	anteilige Auszahlungen für den Erwerb von Grundstücken, Gebäuden und sonstigen unbeweglichen Vermögensgegenständen	0,00	0,00	0	0	0	0
+	anteilige Auszahlungen für Baumaßnahmen	0,00	0,00	0	0	0	0
+	anteilige Auszahlungen für den Erwerb von übrigen Sachanlagevermögen	0,00	0,00	0	0	0	0
+	anteilige Auszahlungen für den Erwerb von Finanzanlagevermögen und von Wertpapieren des Umlaufvermögens	0,00	0,00	0	0	0	0
+	anteilige Auszahlungen für Investitionsförderungsmaßnahmen	0,00	0,00	0	0	0	0
+	anteilige Auszahlungen für sonstige Investitionstätigkeit	0,00	0,00	0	0	0	0
=	<b>anteilige Auszahlungen für Investitionstätigkeit</b>	<b>0,00</b>	<b>0,00</b>	<b>0</b>	<b>0</b>	<b>0</b>	<b>0</b>
=	<b>anteiliger Zahlungsmittelsaldo aus Investitionstätigkeit (Nummer 6 .J. Nummer 7)</b>	<b>0,00</b>	<b>0,00</b>	<b>0</b>	<b>0</b>	<b>0</b>	<b>0</b>
8	<b>= anteilig veranschlagter Finanzierungsmittelüberschuss/-bedarf (Nummer 5 + Nummer 6 .J. Nummer 7)</b>	<b>-10.949,44</b>	<b>-10.000,00</b>	<b>0</b>	<b>0</b>	<b>0</b>	<b>0</b>

CIP-KD / OKHH6

Rel. 4.2.12 (Update 5) (01.03.2024)



**Teilfinanzhaushalt - A. Zahlungsübersicht (Blatt 2) 2024**

Gemeinde: 12 Lengsfeld

Seite : 373

Datum: 23.05.2024

Uhrzeit: 09:18:09

Tagesordnung

öffentlich

Hauptproduktbereich	5	Räumliche Planung und Entwicklung
Produktbereich	54	Verkehrsflächen und -anlagen, Öffentlicher Personennahverkehr
Produktgruppe	545	Straßenreinigung und Winterdienst
Produktuntergruppe	5451	Straßenreinigung
Produkt	545110	Straßenreinigung

Einzahlungs- und Auszahlungsarten	Ergebnis des Vorvorjahres	Ansatz des Vorjahres (laufendes Haushaltsjahr)	Ansatz des Haushaltsjahres (Planjahr)	Ansatz des ersten dem HHJ folgenden Jahres	Ansatz des zweiten dem HHJ folgenden Jahres	Ansatz des dritten dem HHJ folgenden Jahres
	2022	2023	2024	2025	2026	2027
	Euro	Euro	Euro	Euro	Euro	Euro
	1	2	3	4	5	6

8	=	anteilig veranschlagter Finanzierungsmittelüberschuss/-bedarf (Nummer 5 + Nummer 6 .J. Nummer 7)	-10.949,44	-10.000,00	0	0	0	0
	+	anteilige Einzahlungen aus übertragenen Ermächtigungen (ohne Einzahlungen aus übertragenen Kreditermächtigungen)	0,00	0,00	0	0	0	0
	-	anteilige Auszahlungen aus übertragenen Ermächtigungen	0,00	0,00	0	0	0	0
<b>Investitionsmaßnahmen von geringer finanzieller Bedeutung, bei denen keine Verpflichtungsermächtigungen veranschlagt sind</b>								
Summe der investiven Einzahlungen			0,00	0,00	0	0	0	0
Summe der investiven Auszahlungen			0,00	0,00	0	0	0	0
<b>Saldo (Summe der investiven Einzahlungen .J. Summe der investiven Auszahlungen)</b>			<b>0,00</b>	<b>0,00</b>	<b>0</b>	<b>0</b>	<b>0</b>	<b>0</b>

# TOP 14 - Anlage zu Beschlussvorlage 073/2024 - Haushaltssatzung 2024



## Teilfinanzhaushalt - A. Zahlungsübersicht 2024

Gemeinde: 12 Lengsfeld

Seite : 374

Datum: 23.05.2024

Uhrzeit: 09:18:09

Tagesordnung

öffentlich

Hauptproduktbereich	5	Räumliche Planung und Entwicklung
Produktbereich	54	Verkehrsflächen und -anlagen, Öffentlicher Personennahverkehr
Produktgruppe	545	Straßenreinigung und Winterdienst
Produktuntergruppe	5452	Winterdienst an Gemeindestraßen, Wegen und Plätzen
Produkt	545210	Winterdienst an Gemeindestraßen, Wegen und Plätzen

Einzahlungs- und Auszahlungsarten	Ergebnis des Vorvorjahres	Ansatz des Vorjahres (laufendes Haushaltsjahr)	Ansatz des Haushaltsjahres (Planjahr)	Ansatz des ersten dem HHJ folgenden Jahres	Ansatz des zweiten dem HHJ folgenden Jahres	Ansatz des dritten dem HHJ folgenden Jahres
	2022	2023	2024	2025	2026	2027
	Euro	Euro	Euro	Euro	Euro	Euro
	1	2	3	4	5	6
1	anteilige Steuern und ähnliche Abgaben	0,00	0,00	0	0	0
	+ anteilige Zuwendungen und Umlagen für laufende Verwaltungstätigkeit	0,00	0,00	0	0	0
	+ anteilige sonstige Transfereinzahlungen	0,00	0,00	0	0	0
	+ anteilige öffentlich-rechtliche Leistungsentgelte, ausgenommen Investitionsbeiträge	0,00	0,00	0	0	0
	+ anteilige privatrechtliche Leistungsentgelte	0,00	0,00	0	0	0
	+ anteilige Kostenerstattungen, Kostenumlagen	0,00	0,00	0	0	0
	+ anteilige Zinsen und ähnliche Einzahlungen	0,00	0,00	0	0	0
	+ anteilige sonstige haushaltswirksame Einzahlungen aus laufender Verwaltungstätigkeit	0,00	0,00	0	0	0
<b>2</b>	<b>= anteilige Einzahlungen aus laufender Verwaltungstätigkeit</b>	<b>0,00</b>	<b>0,00</b>	<b>0</b>	<b>0</b>	<b>0</b>
3	anteilige Personalauszahlungen	0,00	0,00	0	0	0
	+ anteilige Versorgungsauszahlungen	0,00	0,00	0	0	0
	+ anteilige Auszahlungen für Sach- und Dienstleistungen	18.591,45	23.000,00	28.000	28.000	28.000
	72415000 Sonstige Bewirtschaftungskosten	2.983,07	3.000,00	3.000	3.000	3.000
	72813000 Erwerb von Vorräten - Sonstige	15.608,38	20.000,00	25.000	25.000	25.000
	+ anteilige Zinsen und sonstige Finanzauszahlungen	0,00	0,00	0	0	0
	+ anteilige Transferauszahlungen aus laufender Verwaltungstätigkeit	0,00	0,00	0	0	0
	+ sonstige haushaltswirksame Auszahlungen aus laufender Verwaltungstätigkeit	0,00	0,00	0	0	0
<b>4</b>	<b>= anteilige Auszahlungen aus laufender Verwaltungstätigkeit</b>	<b>18.591,45</b>	<b>23.000,00</b>	<b>28.000</b>	<b>28.000</b>	<b>28.000</b>
<b>5</b>	<b>= anteiliger Zahlungsmittelsaldo aus laufender Verwaltungstätigkeit (Nummer 2 ./. Nummer 4)</b>	<b>-18.591,45</b>	<b>-23.000,00</b>	<b>-28.000</b>	<b>-28.000</b>	<b>-28.000</b>
6	anteilige Einzahlungen aus Investitionszuwendungen	0,00	0,00	0	0	0
	darunter :					
	investive Schlüsselzuweisungen	0,00	0,00	0	0	0
	+ anteilige Einzahlungen aus Investitionsbeiträgen und ähnlicher Entgelten für Investitionstätigkeit	0,00	0,00	0	0	0
	+ anteilige Einzahlungen aus der Veräußerung von immaterieller Vermögensgegenständen	0,00	0,00	0	0	0
	+ anteilige Einzahlungen aus der Veräußerung von Grundstücken, Gebäuden und sonstigen unbeweglichen Vermögensgegenständen	0,00	0,00	0	0	0
	+ anteilige Einzahlungen aus der Veräußerung von übrigem Sachanlagevermögen	0,00	0,00	0	0	0
	+ anteilige Einzahlungen aus der Veräußerung von Finanzanlagevermögen und von Wertpapieren des Umlaufvermögens	0,00	0,00	0	0	0
	+ anteilige Einzahlungen für sonstige Investitionstätigkeit	0,00	0,00	0	0	0
<b>=</b>	<b>anteilige Einzahlungen für Investitionstätigkeit</b>	<b>0,00</b>	<b>0,00</b>	<b>0</b>	<b>0</b>	<b>0</b>

CIP-KD / OKHH6

Rel. 4.2.12 (Update 5) (01.03.2024)



# TOP 14 - Anlage zu Beschlussvorlage 073/2024 - Haushaltssatzung 2024



## Teilfinanzhaushalt - A. Zahlungsübersicht 2024

Gemeinde: 12 Lengsfeld

Seite : 375

Datum: 23.05.2024

Uhrzeit: 09:18:09

Tagesordnung

öffentlich

Hauptproduktbereich	5	Räumliche Planung und Entwicklung
Produktbereich	54	Verkehrsflächen und -anlagen, Öffentlicher Personennahverkehr
Produktgruppe	545	Straßenreinigung und Winterdienst
Produktuntergruppe	5452	Winterdienst an Gemeindestraßen, Wegen und Plätzen
Produkt	545210	Winterdienst an Gemeindestraßen, Wegen und Plätzen

Einzahlungs- und Auszahlungsarten		Ergebnis des Vorvorjahres	Ansatz des Vorjahres (laufendes Haushaltsjahr)	Ansatz des Haushaltsjahres (Planjahr)	Ansatz des ersten dem HHJ folgenden Jahres	Ansatz des zweiten dem HHJ folgenden Jahres	Ansatz des dritten dem HHJ folgenden Jahres
		2022	2023	2024	2025	2026	2027
		Euro	Euro	Euro	Euro	Euro	Euro
		1	2	3	4	5	6
7		0,00	0,00	0	0	0	0
	anteilige Auszahlungen für den Erwerb von immateriellen Vermögensgegenständen						
	+ anteilige Auszahlungen für den Erwerb von Grundstücken, Gebäuden und sonstigen unbeweglichen Vermögensgegenständen	0,00	0,00	0	0	0	0
	+ anteilige Auszahlungen für Baumaßnahmen	0,00	0,00	0	0	0	0
	+ anteilige Auszahlungen für den Erwerb von übrigen Sachanlagevermögen	0,00	0,00	0	0	0	0
	+ anteilige Auszahlungen für den Erwerb von Finanzanlagevermögen und von Wertpapieren des Umlaufvermögens	0,00	0,00	0	0	0	0
	+ anteilige Auszahlungen für Investitionsförderungsmaßnahmen	0,00	0,00	0	0	0	0
	+ anteilige Auszahlungen für sonstige Investitionstätigkeit	0,00	0,00	0	0	0	0
	= <b>anteilige Auszahlungen für Investitionstätigkeit</b>	<b>0,00</b>	<b>0,00</b>	<b>0</b>	<b>0</b>	<b>0</b>	<b>0</b>
	= <b>anteiliger Zahlungsmittelsaldo aus Investitionstätigkeit (Nummer 6 J. Nummer 7)</b>	<b>0,00</b>	<b>0,00</b>	<b>0</b>	<b>0</b>	<b>0</b>	<b>0</b>
8	= <b>anteilig veranschlagter Finanzierungsmittelüberschuss/-bedarf (Nummer 5 + Nummer 6 J. Nummer 7)</b>	<b>-18.591,45</b>	<b>-23.000,00</b>	<b>-28.000</b>	<b>-28.000</b>	<b>-28.000</b>	<b>-28.000</b>

CIP-KD / OKHH6

Rel. 4.2.12 (Update 5) (01.03.2024)



**Teilfinanzhaushalt - A. Zahlungsübersicht (Blatt 2) 2024**

Gemeinde: 12 Lengsfeld

Seite : 376

Datum: 23.05.2024

Uhrzeit: 09:18:09

Tagesordnung

öffentlich

Hauptproduktbereich	5	Räumliche Planung und Entwicklung
Produktbereich	54	Verkehrsflächen und -anlagen, Öffentlicher Personennahverkehr
Produktgruppe	545	Straßenreinigung und Winterdienst
Produktuntergruppe	5452	Winterdienst an Gemeindestraßen, Wegen und Plätzen
Produkt	545210	Winterdienst an Gemeindestraßen, Wegen und Plätzen

Einzahlungs- und Auszahlungsarten	Ergebnis des Vorvorjahres	Ansatz des Vorjahres (laufendes Haushaltsjahr)	Ansatz des Haushaltsjahres (Planjahr)	Ansatz des ersten dem HHJ folgenden Jahres	Ansatz des zweiten dem HHJ folgenden Jahres	Ansatz des dritten dem HHJ folgenden Jahres
	2022	2023	2024	2025	2026	2027
	Euro	Euro	Euro	Euro	Euro	Euro
	1	2	3	4	5	6

8	=	anteilig veranschlagter Finanzierungsmittelüberschuss/-bedarf (Nummer 5 + Nummer 6 .J. Nummer 7)	-18.591,45	-23.000,00	-28.000	-28.000	-28.000	-28.000
	+	anteilige Einzahlungen aus übertragenen Ermächtigungen (ohne Einzahlungen aus übertragenen Kreditermächtigungen)	0,00	0,00	0	0	0	0
	-	anteilige Auszahlungen aus übertragenen Ermächtigungen	0,00	0,00	0	0	0	0
<b>Investitionsmaßnahmen von geringer finanzieller Bedeutung, bei denen keine Verpflichtungsermächtigungen veranschlagt sind</b>								
Summe der investiven Einzahlungen			0,00	0,00	0	0	0	0
Summe der investiven Auszahlungen			0,00	0,00	0	0	0	0
<b>Saldo (Summe der investiven Einzahlungen .J. Summe der investiven Auszahlungen)</b>			<b>0,00</b>	<b>0,00</b>	<b>0</b>	<b>0</b>	<b>0</b>	<b>0</b>

# TOP 14 - Anlage zu Beschlussvorlage 073/2024 - Haushaltssatzung 2024



## Teilfinanzhaushalt - A. Zahlungsübersicht 2024

Gemeinde: 12 Lengsfeld

Seite : 377

Datum: 23.05.2024

Uhrzeit: 09:18:09

Tagesordnung

öffentlich

Hauptproduktbereich	5	Räumliche Planung und Entwicklung
Produktbereich	54	Verkehrsflächen und -anlagen, Öffentlicher Personennahverkehr
Produktgruppe	545	Straßenreinigung und Winterdienst
Produktuntergruppe	5453	Winterdienst an Kreisstraßen
Produkt	545310	Winterdienst an Kreisstraßen, Wegen und Plätzen

Einzahlungs- und Auszahlungsarten	Ergebnis des Vorvorjahres	Ansatz des Vorjahres (laufendes Haushaltsjahr)	Ansatz des Haushaltsjahres (Planjahr)	Ansatz des ersten dem HHJ folgenden Jahres	Ansatz des zweiten dem HHJ folgenden Jahres	Ansatz des dritten dem HHJ folgenden Jahres
	2022	2023	2024	2025	2026	2027
	Euro	Euro	Euro	Euro	Euro	Euro
	1	2	3	4	5	6
1	anteilige Steuern und ähnliche Abgaben	0,00	0,00	0	0	0
	+ anteilige Zuwendungen und Umlagen für laufende Verwaltungstätigkeit	0,00	0,00	0	0	0
	+ anteilige sonstige Transfereinzahlungen	0,00	0,00	0	0	0
	+ anteilige öffentlich-rechtliche Leistungsentgelte, ausgenommen Investitionsbeiträge	0,00	0,00	0	0	0
	+ anteilige privatrechtliche Leistungsentgelte	0,00	0,00	0	0	0
	+ anteilige Kostenerstattungen, Kostenumlagen	0,00	0,00	0	0	0
	+ anteilige Zinsen und ähnliche Einzahlungen	0,00	0,00	0	0	0
	+ anteilige sonstige haushaltswirksame Einzahlungen aus laufender Verwaltungstätigkeit	0,00	0,00	0	0	0
<b>2</b>	<b>= anteilige Einzahlungen aus laufender Verwaltungstätigkeit</b>	<b>0,00</b>	<b>0,00</b>	<b>0</b>	<b>0</b>	<b>0</b>
3	anteilige Personalauszahlungen	0,00	0,00	0	0	0
	+ anteilige Versorgungsauszahlungen	0,00	0,00	0	0	0
	+ anteilige Auszahlungen für Sach- und Dienstleistungen	975,50	2.000,00	2.000	2.000	2.000
	<i>72813000 Erwerb von Vorräten - Sonstige</i>	<i>975,50</i>	<i>2.000,00</i>	<i>2.000</i>	<i>2.000</i>	<i>2.000</i>
	+ anteilige Zinsen und sonstige Finanzauszahlungen	0,00	0,00	0	0	0
	+ anteilige Transferauszahlungen aus laufender Verwaltungstätigkeit	0,00	0,00	0	0	0
	+ sonstige haushaltswirksame Auszahlungen aus laufender Verwaltungstätigkeit	0,00	0,00	0	0	0
<b>4</b>	<b>= anteilige Auszahlungen aus laufender Verwaltungstätigkeit</b>	<b>975,50</b>	<b>2.000,00</b>	<b>2.000</b>	<b>2.000</b>	<b>2.000</b>
<b>5</b>	<b>= anteiliger Zahlungsmittelsaldo aus laufender Verwaltungstätigkeit (Nummer 2 .J. Nummer 4)</b>	<b>-975,50</b>	<b>-2.000,00</b>	<b>-2.000</b>	<b>-2.000</b>	<b>-2.000</b>
6	anteilige Einzahlungen aus Investitionszuwendungen	0,00	0,00	0	0	0
	darunter :					
	investive Schlüsselzuweisungen	0,00	0,00	0	0	0
	+ anteilige Einzahlungen aus Investitionsbeiträgen und ähnlichen Entgelten für Investitionstätigkeit	0,00	0,00	0	0	0
	+ anteilige Einzahlungen aus der Veräußerung von immateriellen Vermögensgegenständen	0,00	0,00	0	0	0
	+ anteilige Einzahlungen aus der Veräußerung von Grundstücken, Gebäuden und sonstigen unbeweglichen Vermögensgegenständen	0,00	0,00	0	0	0
	+ anteilige Einzahlungen aus der Veräußerung von übrigem Sachanlagevermögen	0,00	0,00	0	0	0
	+ anteilige Einzahlungen aus der Veräußerung von Finanzanlagevermögen und von Wertpapieren des Umlaufvermögens	0,00	0,00	0	0	0
	+ anteilige Einzahlungen für sonstige Investitionstätigkeit	0,00	0,00	0	0	0
	<b>= anteilige Einzahlungen für Investitionstätigkeit</b>	<b>0,00</b>	<b>0,00</b>	<b>0</b>	<b>0</b>	<b>0</b>
7	anteilige Auszahlungen für den Erwerb von immateriellen Vermögensgegenständen	0,00	0,00	0	0	0

CIP-KD / OKHH6

Rel. 4.2.12 (Update 5) (01.03.2024)

# TOP 14 - Anlage zu Beschlussvorlage 073/2024 - Haushaltssatzung 2024



## Teilfinanzhaushalt - A. Zahlungsübersicht 2024

Gemeinde: 12 Lengsfeld

Seite : 378

Datum: 23.05.2024

Uhrzeit: 09:18:09

Tagesordnung

öffentlich

Hauptproduktbereich	5	Räumliche Planung und Entwicklung
Produktbereich	54	Verkehrsflächen und -anlagen, Öffentlicher Personennahverkehr
Produktgruppe	545	Straßenreinigung und Winterdienst
Produktuntergruppe	5453	Winterdienst an Kreisstraßen
Produkt	545310	Winterdienst an Kreisstraßen, Wegen und Plätzen

Einzahlungs- und Auszahlungsarten		Ergebnis des Vorvorjahres	Ansatz des Vorjahres (laufendes Haushaltsjahr)	Ansatz des Haushaltsjahres (Planjahr)	Ansatz des ersten dem HHJ folgenden Jahres	Ansatz des zweiten dem HHJ folgenden Jahres	Ansatz des dritten dem HHJ folgenden Jahres
		2022	2023	2024	2025	2026	2027
		Euro	Euro	Euro	Euro	Euro	Euro
		1	2	3	4	5	6
+	anteilige Auszahlungen für den Erwerb von Grundstücken, Gebäuden und sonstigen unbeweglichen Vermögensgegenständen	0,00	0,00	0	0	0	0
+	anteilige Auszahlungen für Baumaßnahmen	0,00	0,00	0	0	0	0
+	anteilige Auszahlungen für den Erwerb von übrigen Sachanlagevermögen	0,00	0,00	0	0	0	0
+	anteilige Auszahlungen für den Erwerb von Finanzanlagevermögen und von Wertpapieren des Umlaufvermögens	0,00	0,00	0	0	0	0
+	anteilige Auszahlungen für Investitionsförderungsmaßnahmen	0,00	0,00	0	0	0	0
+	anteilige Auszahlungen für sonstige Investitionstätigkeit	0,00	0,00	0	0	0	0
=	<b>anteilige Auszahlungen für Investitionstätigkeit</b>	<b>0,00</b>	<b>0,00</b>	<b>0</b>	<b>0</b>	<b>0</b>	<b>0</b>
=	<b>anteiliger Zahlungsmittelsaldo aus Investitionstätigkeit (Nummer 6 .J. Nummer 7)</b>	<b>0,00</b>	<b>0,00</b>	<b>0</b>	<b>0</b>	<b>0</b>	<b>0</b>
8	<b>= Anteilig veranschlagter Finanzierungsmittelüberschuss/-bedarf (Nummer 5 + Nummer 6 .J. Nummer 7)</b>	<b>-975,50</b>	<b>-2.000,00</b>	<b>-2.000</b>	<b>-2.000</b>	<b>-2.000</b>	<b>-2.000</b>

CIP-KD / OKHH6

Rel. 4.2.12 (Update 5) (01.03.2024)



**Teilfinanzhaushalt - A. Zahlungsübersicht (Blatt 2) 2024**

Gemeinde: 12 Lengsfeld

Seite : 379

Datum: 23.05.2024

Uhrzeit: 09:18:09

Tagesordnung

öffentlich

Hauptproduktbereich	5	Räumliche Planung und Entwicklung
Produktbereich	54	Verkehrsflächen und -anlagen, Öffentlicher Personennahverkehr
Produktgruppe	545	Straßenreinigung und Winterdienst
Produktuntergruppe	5453	Winterdienst an Kreisstraßen
Produkt	545310	Winterdienst an Kreisstraßen, Wegen und Plätzen

Einzahlungs- und Auszahlungsarten		Ergebnis des Vorvorjahres	Ansatz des Vorjahres (laufendes Haushaltsjahr)	Ansatz des Haushaltsjahres (Planjahr)	Ansatz des ersten dem HHJ folgenden Jahres	Ansatz des zweiten dem HHJ folgenden Jahres	Ansatz des dritten dem HHJ folgenden Jahres	
		2022	2023	2024	2025	2026	2027	
		Euro	Euro	Euro	Euro	Euro	Euro	
		1	2	3	4	5	6	
8	=	anteilig veranschlagter Finanzierungsmittelüberschuss/-bedarf (Nummer 5 + Nummer 6 .J. Nummer 7)	-975,50	-2.000,00	-2.000	-2.000	-2.000	-2.000
	+	anteilige Einzahlungen aus übertragenen Ermächtigungen (ohne Einzahlungen aus übertragenen Kreditermächtigungen)	0,00	0,00	0	0	0	0
	-	anteilige Auszahlungen aus übertragenen Ermächtigungen	0,00	0,00	0	0	0	0
<b>Investitionsmaßnahmen von geringer finanzieller Bedeutung, bei denen keine Verpflichtungsermächtigungen veranschlagt sind</b>								
Summe der investiven Einzahlungen		0,00	0,00	0	0	0	0	0
Summe der investiven Auszahlungen		0,00	0,00	0	0	0	0	0
<b>Saldo (Summe der investiven Einzahlungen .J. Summe der investiven Auszahlungen)</b>		<b>0,00</b>	<b>0,00</b>	<b>0</b>	<b>0</b>	<b>0</b>	<b>0</b>	<b>0</b>

# TOP 14 - Anlage zu Beschlussvorlage 073/2024 - Haushaltssatzung 2024



## Teilfinanzhaushalt - A. Zahlungsübersicht 2024

Gemeinde: 12 Lengsfeld

Seite : 380

Datum: 23.05.2024

Uhrzeit: 09:18:09

Tagesordnung

öffentlich

Hauptproduktbereich	5	Räumliche Planung und Entwicklung
Produktbereich	54	Verkehrsflächen und -anlagen, Öffentlicher Personennahverkehr
Produktgruppe	545	Straßenreinigung und Winterdienst
Produktuntergruppe	5454	Winterdienst an Staatsstraßen
Produkt	545410	Winterdienst an Staatsstraßen, Wegen und Plätzen

Einzahlungs- und Auszahlungsarten	Ergebnis des Vorvorjahres	Ansatz des Vorjahres (laufendes Haushaltsjahr)	Ansatz des Haushaltsjahres (Planjahr)	Ansatz des ersten dem HHJ folgenden Jahres	Ansatz des zweiten dem HHJ folgenden Jahres	Ansatz des dritten dem HHJ folgenden Jahres
	2022	2023	2024	2025	2026	2027
	Euro	Euro	Euro	Euro	Euro	Euro
	1	2	3	4	5	6
1	anteilige Steuern und ähnliche Abgaben	0,00	0,00	0	0	0
	+ anteilige Zuwendungen und Umlagen für laufende Verwaltungstätigkeit	0,00	0,00	0	0	0
	+ anteilige sonstige Transfereinzahlungen	0,00	0,00	0	0	0
	+ anteilige öffentlich-rechtliche Leistungsentgelte, ausgenommen Investitionsbeiträge	0,00	0,00	0	0	0
	+ anteilige privatrechtliche Leistungsentgelte	0,00	0,00	0	0	0
	+ anteilige Kostenerstattungen, Kostenumlagen	0,00	0,00	0	0	0
	+ anteilige Zinsen und ähnliche Einzahlungen	0,00	0,00	0	0	0
	+ anteilige sonstige haushaltswirksame Einzahlungen aus laufender Verwaltungstätigkeit	0,00	0,00	0	0	0
2	= <b>anteilige Einzahlungen aus laufender Verwaltungstätigkeit</b>	<b>0,00</b>	<b>0,00</b>	<b>0</b>	<b>0</b>	<b>0</b>
3	anteilige Personalauszahlungen	0,00	0,00	0	0	0
	+ anteilige Versorgungsauszahlungen	0,00	0,00	0	0	0
	+ anteilige Auszahlungen für Sach- und Dienstleistungen	975,50	2.000,00	2.000	2.000	2.000
	<i>72813000 Erwerb von Vorräten - Sonstige</i>	<i>975,50</i>	<i>2.000,00</i>	<i>2.000</i>	<i>2.000</i>	<i>2.000</i>
	+ anteilige Zinsen und sonstige Finanzauszahlungen	0,00	0,00	0	0	0
	+ anteilige Transferauszahlungen aus laufender Verwaltungstätigkeit	0,00	0,00	0	0	0
	+ sonstige haushaltswirksame Auszahlungen aus laufender Verwaltungstätigkeit	0,00	0,00	0	0	0
4	= <b>anteilige Auszahlungen aus laufender Verwaltungstätigkeit</b>	<b>975,50</b>	<b>2.000,00</b>	<b>2.000</b>	<b>2.000</b>	<b>2.000</b>
5	= <b>anteiliger Zahlungsmittelsaldo aus laufender Verwaltungstätigkeit (Nummer 2 .J. Nummer 4)</b>	<b>-975,50</b>	<b>-2.000,00</b>	<b>-2.000</b>	<b>-2.000</b>	<b>-2.000</b>
6	anteilige Einzahlungen aus Investitionszuwendungen	0,00	0,00	0	0	0
	darunter :					
	investive Schlüsselzuweisungen	0,00	0,00	0	0	0
	+ anteilige Einzahlungen aus Investitionsbeiträgen und ähnlichen Entgelten für Investitionstätigkeit	0,00	0,00	0	0	0
	+ anteilige Einzahlungen aus der Veräußerung von immateriellen Vermögensgegenständen	0,00	0,00	0	0	0
	+ anteilige Einzahlungen aus der Veräußerung von Grundstücken, Gebäuden und sonstigen unbeweglichen Vermögensgegenständen	0,00	0,00	0	0	0
	+ anteilige Einzahlungen aus der Veräußerung von übrigem Sachanlagevermögen	0,00	0,00	0	0	0
	+ anteilige Einzahlungen aus der Veräußerung von Finanzanlagevermögen und von Wertpapieren des Umlaufvermögens	0,00	0,00	0	0	0
	+ anteilige Einzahlungen für sonstige Investitionstätigkeit	0,00	0,00	0	0	0
	= <b>anteilige Einzahlungen für Investitionstätigkeit</b>	<b>0,00</b>	<b>0,00</b>	<b>0</b>	<b>0</b>	<b>0</b>
7	anteilige Auszahlungen für den Erwerb von immateriellen Vermögensgegenständen	0,00	0,00	0	0	0

CIP-KD / OKHH6

Rel. 4.2.12 (Update 5) (01.03.2024)

# TOP 14 - Anlage zu Beschlussvorlage 073/2024 - Haushaltssatzung 2024



## Teilfinanzhaushalt - A. Zahlungsübersicht 2024

Gemeinde: 12 Lengsfeld

Seite : 381

Datum: 23.05.2024

Uhrzeit: 09:18:09

Tagesordnung

öffentlich

Hauptproduktbereich	5	Räumliche Planung und Entwicklung
Produktbereich	54	Verkehrsflächen und -anlagen, Öffentlicher Personennahverkehr
Produktgruppe	545	Straßenreinigung und Winterdienst
Produktuntergruppe	5454	Winterdienst an Staatsstraßen
Produkt	545410	Winterdienst an Staatsstraßen, Wegen und Plätzen

Einzahlungs- und Auszahlungsarten		Ergebnis des Vorvorjahres	Ansatz des Vorjahres (laufendes Haushaltsjahr)	Ansatz des Haushaltsjahres (Planjahr)	Ansatz des ersten dem HHJ folgenden Jahres	Ansatz des zweiten dem HHJ folgenden Jahres	Ansatz des dritten dem HHJ folgenden Jahres
		2022	2023	2024	2025	2026	2027
		Euro	Euro	Euro	Euro	Euro	Euro
		1	2	3	4	5	6
+	anteilige Auszahlungen für den Erwerb von Grundstücken, Gebäuden und sonstigen unbeweglichen Vermögensgegenständen	0,00	0,00	0	0	0	0
+	anteilige Auszahlungen für Baumaßnahmen	0,00	0,00	0	0	0	0
+	anteilige Auszahlungen für den Erwerb von übrigen Sachanlagevermögen	0,00	0,00	0	0	0	0
+	anteilige Auszahlungen für den Erwerb von Finanzanlagevermögen und von Wertpapieren des Umlaufvermögens	0,00	0,00	0	0	0	0
+	anteilige Auszahlungen für Investitionsförderungsmaßnahmen	0,00	0,00	0	0	0	0
+	anteilige Auszahlungen für sonstige Investitionstätigkeit	0,00	0,00	0	0	0	0
=	<b>anteilige Auszahlungen für Investitionstätigkeit</b>	<b>0,00</b>	<b>0,00</b>	<b>0</b>	<b>0</b>	<b>0</b>	<b>0</b>
=	<b>anteiliger Zahlungsmittelsaldo aus Investitionstätigkeit (Nummer 6 .J. Nummer 7)</b>	<b>0,00</b>	<b>0,00</b>	<b>0</b>	<b>0</b>	<b>0</b>	<b>0</b>
8	<b>= Anteilig veranschlagter Finanzierungsmittelüberschuss/-bedarf (Nummer 5 + Nummer 6 .J. Nummer 7)</b>	<b>-975,50</b>	<b>-2.000,00</b>	<b>-2.000</b>	<b>-2.000</b>	<b>-2.000</b>	<b>-2.000</b>

CIP-KD / OKHH6

Rel. 4.2.12 (Update 5) (01.03.2024)



**Teilfinanzhaushalt - A. Zahlungsübersicht (Blatt 2) 2024**

Gemeinde: 12 Lengsfeld

Seite : 382

Datum: 23.05.2024

Uhrzeit: 09:18:09

Tagesordnung

öffentlich

Hauptproduktbereich	5	Räumliche Planung und Entwicklung
Produktbereich	54	Verkehrsflächen und -anlagen, Öffentlicher Personennahverkehr
Produktgruppe	545	Straßenreinigung und Winterdienst
Produktuntergruppe	5454	Winterdienst an Staatsstraßen
Produkt	545410	Winterdienst an Staatsstraßen, Wegen und Plätzen

Einzahlungs- und Auszahlungsarten	Ergebnis des Vorvorjahres	Ansatz des Vorjahres (laufendes Haushaltsjahr)	Ansatz des Haushaltsjahres (Planjahr)	Ansatz des ersten dem HHJ folgenden Jahres	Ansatz des zweiten dem HHJ folgenden Jahres	Ansatz des dritten dem HHJ folgenden Jahres
	2022	2023	2024	2025	2026	2027
	Euro	Euro	Euro	Euro	Euro	Euro
	1	2	3	4	5	6

8	=	anteilig veranschlagter Finanzierungsmittelüberschuss/-bedarf (Nummer 5 + Nummer 6 .J. Nummer 7)	-975,50	-2.000,00	-2.000	-2.000	-2.000	-2.000
	+	anteilige Einzahlungen aus übertragenen Ermächtigungen (ohne Einzahlungen aus übertragenen Kreditermächtigungen)	0,00	0,00	0	0	0	0
	-	anteilige Auszahlungen aus übertragenen Ermächtigungen	0,00	0,00	0	0	0	0
<b>Investitionsmaßnahmen von geringer finanzieller Bedeutung, bei denen keine Verpflichtungsermächtigungen veranschlagt sind</b>								
Summe der investiven Einzahlungen			0,00	0,00	0	0	0	0
Summe der investiven Auszahlungen			0,00	0,00	0	0	0	0
<b>Saldo (Summe der investiven Einzahlungen .J. Summe der investiven Auszahlungen)</b>			<b>0,00</b>	<b>0,00</b>	<b>0</b>	<b>0</b>	<b>0</b>	<b>0</b>



# TOP 14 - Anlage zu Beschlussvorlage 073/2024 - Haushaltssatzung 2024



## Teilfinanzhaushalt - A. Zahlungsübersicht 2024

Gemeinde: 12 Lengsfeld

Seite : 383

Datum: 23.05.2024

Uhrzeit: 09:18:09

Tagesordnung

öffentlich

Hauptproduktbereich	5	Räumliche Planung und Entwicklung
Produktbereich	54	Verkehrsflächen und -anlagen, Öffentlicher Personennahverkehr
Produktgruppe	545	Straßenreinigung und Winterdienst
Produktuntergruppe	5455	Winterdienst an Bundesstraßen
Produkt	545510	Winterdienst an Bundesstraßen, Wegen und Plätzen

Einzahlungs- und Auszahlungsarten	Ergebnis des Vorvorjahres	Ansatz des Vorjahres (laufendes Haushaltsjahr)	Ansatz des Haushaltsjahres (Planjahr)	Ansatz des ersten dem HHJ folgenden Jahres	Ansatz des zweiten dem HHJ folgenden Jahres	Ansatz des dritten dem HHJ folgenden Jahres
	2022	2023	2024	2025	2026	2027
	Euro	Euro	Euro	Euro	Euro	Euro
	1	2	3	4	5	6
1	anteilige Steuern und ähnliche Abgaben	0,00	0,00	0	0	0
	+ anteilige Zuwendungen und Umlagen für laufende Verwaltungstätigkeit	0,00	0,00	0	0	0
	+ anteilige sonstige Transfereinzahlungen	0,00	0,00	0	0	0
	+ anteilige öffentlich-rechtliche Leistungsentgelte, ausgenommen Investitionsbeiträge	0,00	0,00	0	0	0
	+ anteilige privatrechtliche Leistungsentgelte	0,00	0,00	0	0	0
	+ anteilige Kostenerstattungen, Kostenumlagen	0,00	0,00	0	0	0
	+ anteilige Zinsen und ähnliche Einzahlungen	0,00	0,00	0	0	0
	+ anteilige sonstige haushaltswirksame Einzahlungen aus laufender Verwaltungstätigkeit	0,00	0,00	0	0	0
<b>2</b>	<b>= anteilige Einzahlungen aus laufender Verwaltungstätigkeit</b>	<b>0,00</b>	<b>0,00</b>	<b>0</b>	<b>0</b>	<b>0</b>
3	anteilige Personalauszahlungen	0,00	0,00	0	0	0
	+ anteilige Versorgungsauszahlungen	0,00	0,00	0	0	0
	+ anteilige Auszahlungen für Sach- und Dienstleistungen	1.951,04	3.000,00	3.000	3.000	3.000
	<i>72813000 Erwerb von Vorräten - Sonstige</i>	<i>1.951,04</i>	<i>3.000,00</i>	<i>3.000</i>	<i>3.000</i>	<i>3.000</i>
	+ anteilige Zinsen und sonstige Finanzauszahlungen	0,00	0,00	0	0	0
	+ anteilige Transferauszahlungen aus laufender Verwaltungstätigkeit	0,00	0,00	0	0	0
	+ sonstige haushaltswirksame Auszahlungen aus laufender Verwaltungstätigkeit	0,00	0,00	0	0	0
<b>4</b>	<b>= anteilige Auszahlungen aus laufender Verwaltungstätigkeit</b>	<b>1.951,04</b>	<b>3.000,00</b>	<b>3.000</b>	<b>3.000</b>	<b>3.000</b>
<b>5</b>	<b>= anteiliger Zahlungsmittelsaldo aus laufender Verwaltungstätigkeit (Nummer 2 .J. Nummer 4)</b>	<b>-1.951,04</b>	<b>-3.000,00</b>	<b>-3.000</b>	<b>-3.000</b>	<b>-3.000</b>
6	anteilige Einzahlungen aus Investitionszuwendungen	0,00	0,00	0	0	0
	darunter :					
	investive Schlüsselzuweisungen	0,00	0,00	0	0	0
	+ anteilige Einzahlungen aus Investitionsbeiträgen und ähnlichen Entgelten für Investitionstätigkeit	0,00	0,00	0	0	0
	+ anteilige Einzahlungen aus der Veräußerung von immateriellen Vermögensgegenständen	0,00	0,00	0	0	0
	+ anteilige Einzahlungen aus der Veräußerung von Grundstücken, Gebäuden und sonstigen unbeweglichen Vermögensgegenständen	0,00	0,00	0	0	0
	+ anteilige Einzahlungen aus der Veräußerung von übrigen Sachanlagevermögen	0,00	0,00	0	0	0
	+ anteilige Einzahlungen aus der Veräußerung von Finanzanlagevermögen und von Wertpapieren des Umlaufvermögens	0,00	0,00	0	0	0
	+ anteilige Einzahlungen für sonstige Investitionstätigkeit	0,00	0,00	0	0	0
	<b>= anteilige Einzahlungen für Investitionstätigkeit</b>	<b>0,00</b>	<b>0,00</b>	<b>0</b>	<b>0</b>	<b>0</b>
7	anteilige Auszahlungen für den Erwerb von immateriellen Vermögensgegenständen	0,00	0,00	0	0	0

CIP-KD / OKHH6

Rel. 4.2.12 (Update 5) (01.03.2024)

# TOP 14 - Anlage zu Beschlussvorlage 073/2024 - Haushaltssatzung 2024



## Teilfinanzhaushalt - A. Zahlungsübersicht 2024

Gemeinde: 12 Lengsfeld

Seite : 384

Datum: 23.05.2024

Uhrzeit: 09:18:09

Tagesordnung

öffentlich

Hauptproduktbereich	5	Räumliche Planung und Entwicklung
Produktbereich	54	Verkehrsflächen und -anlagen, Öffentlicher Personennahverkehr
Produktgruppe	545	Straßenreinigung und Winterdienst
Produktuntergruppe	5455	Winterdienst an Bundesstraßen
Produkt	545510	Winterdienst an Bundesstraßen, Wegen und Plätzen

Einzahlungs- und Auszahlungsarten		Ergebnis des Vorvorjahres	Ansatz des Vorjahres (laufendes Haushaltsjahr)	Ansatz des Haushaltsjahres (Planjahr)	Ansatz des ersten dem HHJ folgenden Jahres	Ansatz des zweiten dem HHJ folgenden Jahres	Ansatz des dritten dem HHJ folgenden Jahres
		2022	2023	2024	2025	2026	2027
		Euro	Euro	Euro	Euro	Euro	Euro
		1	2	3	4	5	6
+	anteilige Auszahlungen für den Erwerb von Grundstücken, Gebäuden und sonstigen unbeweglichen Vermögensgegenständen	0,00	0,00	0	0	0	0
+	anteilige Auszahlungen für Baumaßnahmen	0,00	0,00	0	0	0	0
+	anteilige Auszahlungen für den Erwerb von übrigen Sachanlagevermögen	0,00	0,00	0	0	0	0
+	anteilige Auszahlungen für den Erwerb von Finanzanlagevermögen und von Wertpapieren des Umlaufvermögens	0,00	0,00	0	0	0	0
+	anteilige Auszahlungen für Investitionsförderungsmaßnahmen	0,00	0,00	0	0	0	0
+	anteilige Auszahlungen für sonstige Investitionstätigkeit	0,00	0,00	0	0	0	0
=	<b>anteilige Auszahlungen für Investitionstätigkeit</b>	<b>0,00</b>	<b>0,00</b>	<b>0</b>	<b>0</b>	<b>0</b>	<b>0</b>
=	<b>anteiliger Zahlungsmittelsaldo aus Investitionstätigkeit (Nummer 6 .J. Nummer 7)</b>	<b>0,00</b>	<b>0,00</b>	<b>0</b>	<b>0</b>	<b>0</b>	<b>0</b>
8	<b>= Anteilig veranschlagter Finanzierungsmittelüberschuss/-bedarf (Nummer 5 + Nummer 6 .J. Nummer 7)</b>	<b>-1.951,04</b>	<b>-3.000,00</b>	<b>-3.000</b>	<b>-3.000</b>	<b>-3.000</b>	<b>-3.000</b>

CIP-KD / OKHH6

Rel. 4.2.12 (Update 5) (01.03.2024)



**Teilfinanzhaushalt - A. Zahlungsübersicht (Blatt 2) 2024**

Gemeinde: 12 Lengsfeld

Seite : 385

Datum: 23.05.2024

Uhrzeit: 09:18:09

Tagesordnung

öffentlich

Hauptproduktbereich	5	Räumliche Planung und Entwicklung
Produktbereich	54	Verkehrsflächen und -anlagen, Öffentlicher Personennahverkehr
Produktgruppe	545	Straßenreinigung und Winterdienst
Produktuntergruppe	5455	Winterdienst an Bundesstraßen
Produkt	545510	Winterdienst an Bundesstraßen, Wegen und Plätzen

Einzahlungs- und Auszahlungsarten		Ergebnis des Vorvorjahres	Ansatz des Vorjahres (laufendes Haushaltsjahr)	Ansatz des Haushaltsjahres (Planjahr)	Ansatz des ersten dem HHJ folgenden Jahres	Ansatz des zweiten dem HHJ folgenden Jahres	Ansatz des dritten dem HHJ folgenden Jahres	
		2022	2023	2024	2025	2026	2027	
		Euro	Euro	Euro	Euro	Euro	Euro	
		1	2	3	4	5	6	
8	=	anteilig veranschlagter Finanzierungsmittelüberschuss/-bedarf (Nummer 5 + Nummer 6 .J. Nummer 7)	-1.951,04	-3.000,00	-3.000	-3.000	-3.000	-3.000
	+	anteilige Einzahlungen aus übertragenen Ermächtigungen (ohne Einzahlungen aus übertragenen Kreditermächtigungen)	0,00	0,00	0	0	0	0
	-	anteilige Auszahlungen aus übertragenen Ermächtigungen	0,00	0,00	0	0	0	0
<b>Investitionsmaßnahmen von geringer finanzieller Bedeutung, bei denen keine Verpflichtungsermächtigungen veranschlagt sind</b>								
Summe der investiven Einzahlungen		0,00	0,00	0	0	0	0	0
Summe der investiven Auszahlungen		0,00	0,00	0	0	0	0	0
<b>Saldo (Summe der investiven Einzahlungen .J. Summe der investiven Auszahlungen)</b>		<b>0,00</b>	<b>0,00</b>	<b>0</b>	<b>0</b>	<b>0</b>	<b>0</b>	<b>0</b>

# TOP 14 - Anlage zu Beschlussvorlage 073/2024 - Haushaltssatzung 2024



## Teilfinanzhaushalt - A. Zahlungsübersicht 2024

Gemeinde: 12 Lengsfeld

Seite : 386

Datum: 23.05.2024

Uhrzeit: 09:18:09

Tagesordnung

öffentlich

Hauptproduktbereich	5	Räumliche Planung und Entwicklung
Produktbereich	54	Verkehrsflächen und -anlagen, Öffentlicher Personennahverkehr
Produktgruppe	546	Parkplatzeinrichtungen
Produktuntergruppe	5460	Parkplatzeinrichtungen
Produkt	546010	Bereitstellung und Betrieb von Parkplatzeinrichtungen

Einzahlungs- und Auszahlungsarten	Ergebnis des Vorvorjahres	Ansatz des Vorjahres (laufendes Haushaltsjahr)	Ansatz des Haushaltsjahres (Planjahr)	Ansatz des ersten dem HHJ folgenden Jahres	Ansatz des zweiten dem HHJ folgenden Jahres	Ansatz des dritten dem HHJ folgenden Jahres
	2022	2023	2024	2025	2026	2027
	Euro	Euro	Euro	Euro	Euro	Euro
	1	2	3	4	5	6
1	anteilige Steuern und ähnliche Abgaben	0,00	0,00	0	0	0
	+ anteilige Zuwendungen und Umlagen für laufende Verwaltungstätigkeit	0,00	0,00	0	0	0
	+ anteilige sonstige Transfereinzahlungen	0,00	0,00	0	0	0
	+ anteilige öffentlich-rechtliche Leistungsentgelte, ausgenommen Investitionsbeiträge	0,00	0,00	0	0	0
	+ anteilige privatrechtliche Leistungsentgelte	0,00	0,00	0	0	0
	+ anteilige Kostenerstattungen, Kostenumlagen	0,00	0,00	0	0	0
	+ anteilige Zinsen und ähnliche Einzahlungen	0,00	0,00	0	0	0
	+ anteilige sonstige haushaltswirksame Einzahlungen aus laufender Verwaltungstätigkeit	0,00	0,00	0	0	0
<b>2</b>	<b>= anteilige Einzahlungen aus laufender Verwaltungstätigkeit</b>	<b>0,00</b>	<b>0,00</b>	<b>0</b>	<b>0</b>	<b>0</b>
3	anteilige Personalauszahlungen	0,00	0,00	0	0	0
	+ anteilige Versorgungsauszahlungen	0,00	0,00	0	0	0
	+ anteilige Auszahlungen für Sach- und Dienstleistungen	34.312,39	1.500,00	1.500	1.500	1.500
	72211100 Eigene GS'e - Unterhaltung des sonstigen unbeweglichen Vermögens	1.374,05	1.500,00	1.500	1.500	1.500
	72415000 Sonstige Bewirtschaftungskosten	673,35	0,00	0	0	0
	72512000 Unterhaltung und Instandsetzung	25.322,20	0,00	0	0	0
	72551000 Unterhaltung des sonstigen beweglichen Vermögens	6.942,79	0,00	0	0	0
	+ anteilige Zinsen und sonstige Finanzauszahlungen	0,00	0,00	0	0	0
	+ anteilige Transferauszahlungen aus laufender Verwaltungstätigkeit	0,00	0,00	0	0	0
	+ sonstige haushaltswirksame Auszahlungen aus laufender Verwaltungstätigkeit	1.562,17	0,00	0	0	0
	74317000 Sonstige Geschäftsauszahlungen	1.562,17	0,00	0	0	0
<b>4</b>	<b>= anteilige Auszahlungen aus laufender Verwaltungstätigkeit</b>	<b>35.874,56</b>	<b>1.500,00</b>	<b>1.500</b>	<b>1.500</b>	<b>1.500</b>
<b>5</b>	<b>= anteiliger Zahlungsmittelsaldo aus laufender Verwaltungstätigkeit (Nummer 2 ./. Nummer 4)</b>	<b>-35.874,56</b>	<b>-1.500,00</b>	<b>-1.500</b>	<b>-1.500</b>	<b>-1.500</b>
6	anteilige Einzahlungen aus Investitionszuwendungen	0,00	0,00	0	0	0
	darunter :					
	investive Schlüsselzuweisungen	0,00	0,00	0	0	0
	+ anteilige Einzahlungen aus Investitionsbeiträgen und ähnlichen Entgelten für Investitionstätigkeit	0,00	0,00	0	0	0
	+ anteilige Einzahlungen aus der Veräußerung von immateriellen Vermögensgegenständen	0,00	0,00	0	0	0
	+ anteilige Einzahlungen aus der Veräußerung von Grundstücken, Gebäuden und sonstigen unbeweglichen Vermögensgegenständen	0,00	0,00	0	0	0
	+ anteilige Einzahlungen aus der Veräußerung von übrigen Sachanlagevermögen	0,00	0,00	0	0	0
	+ anteilige Einzahlungen aus der Veräußerung von Finanzanlagevermögen und von Wertpapieren des Umlaufvermögens	0,00	0,00	0	0	0

CIP-KD / OKHH6

Rel. 4.2.12 (Update 5) (01.03.2024)

# TOP 14 - Anlage zu Beschlussvorlage 073/2024 - Haushaltssatzung 2024



## Teilfinanzhaushalt - A. Zahlungsübersicht 2024

Gemeinde: 12 Lengsfeld

Seite : 387

Datum: 23.05.2024

Uhrzeit: 09:18:09

Tagesordnung

öffentlich

Hauptproduktbereich	5	Räumliche Planung und Entwicklung
Produktbereich	54	Verkehrsflächen und -anlagen, Öffentlicher Personennahverkehr
Produktgruppe	546	Parkplatzeinrichtungen
Produktuntergruppe	5460	Parkplatzeinrichtungen
Produkt	546010	Bereitstellung und Betrieb von Parkplatzeinrichtungen

Einzahlungs- und Auszahlungsarten		Ergebnis des Vorvorjahres	Ansatz des Vorjahres (laufendes Haushaltsjahr)	Ansatz des Haushaltsjahres (Planjahr)	Ansatz des ersten dem HHJ folgenden Jahres	Ansatz des zweiten dem HHJ folgenden Jahres	Ansatz des dritten dem HHJ folgenden Jahres
		2022	2023	2024	2025	2026	2027
		Euro	Euro	Euro	Euro	Euro	Euro
		1	2	3	4	5	6
	+ anteilige Einzahlungen für sonstige Investitionstätigkeit	0,00	0,00	0	0	0	0
	<b>= anteilige Einzahlungen für Investitionstätigkeit</b>	<b>0,00</b>	<b>0,00</b>	<b>0</b>	<b>0</b>	<b>0</b>	<b>0</b>
7	anteilige Auszahlungen für den Erwerb von immateriellen Vermögensgegenständen	0,00	0,00	0	0	0	0
	+ anteilige Auszahlungen für den Erwerb von Grundstücken, Gebäuden und sonstigen unbeweglichen Vermögensgegenständen	0,00	0,00	0	0	0	0
	+ anteilige Auszahlungen für Baumaßnahmen	0,00	0,00	0	0	0	0
	+ anteilige Auszahlungen für den Erwerb von übrigen Sachanlagevermögen	0,00	0,00	0	0	0	0
	+ anteilige Auszahlungen für den Erwerb von Finanzanlagevermögen und von Wertpapieren des Umlaufvermögens	0,00	0,00	0	0	0	0
	+ anteilige Auszahlungen für Investitionsförderungsmaßnahmen	0,00	0,00	0	0	0	0
	+ anteilige Auszahlungen für sonstige Investitionstätigkeit	0,00	0,00	0	0	0	0
	<b>= anteilige Auszahlungen für Investitionstätigkeit</b>	<b>0,00</b>	<b>0,00</b>	<b>0</b>	<b>0</b>	<b>0</b>	<b>0</b>
	<b>= anteiliger Zahlungsmittelsaldo aus Investitionstätigkeit (Nummer 6 ./. Nummer 7)</b>	<b>0,00</b>	<b>0,00</b>	<b>0</b>	<b>0</b>	<b>0</b>	<b>0</b>
8	<b>= anteilig veranschlagter Finanzierungsmittelüberschuss/-bedarf (Nummer 5 + Nummer 6 ./. Nummer 7)</b>	<b>-35.874,56</b>	<b>-1.500,00</b>	<b>-1.500</b>	<b>-1.500</b>	<b>-1.500</b>	<b>-1.500</b>

CIP-KD / OKHH6

Rel. 4.2.12 (Update 5) (01.03.2024)

# TOP 14 - Anlage zu Beschlussvorlage 073/2024 - Haushaltssatzung 2024



## Teilfinanzhaushalt - A. Zahlungsübersicht (Blatt 2) 2024

Gemeinde: 12 Lengsfeld

Seite : 388

Datum: 23.05.2024

Uhrzeit: 09:18:09

Tagesordnung

öffentlich

Hauptproduktbereich	5	Räumliche Planung und Entwicklung
Produktbereich	54	Verkehrsflächen und -anlagen, Öffentlicher Personennahverkehr
Produktgruppe	546	Parkplatzeinrichtungen
Produktuntergruppe	5460	Parkplatzeinrichtungen
Produkt	546010	Bereitstellung und Betrieb von Parkplatzeinrichtungen

Einzahlungs- und Auszahlungsarten		Ergebnis des Vorvorjahres	Ansatz des Vorjahres (laufendes Haushaltsjahr)	Ansatz des Haushaltsjahres (Planjahr)	Ansatz des ersten dem HHJ folgenden Jahres	Ansatz des zweiten dem HHJ folgenden Jahres	Ansatz des dritten dem HHJ folgenden Jahres
		2022	2023	2024	2025	2026	2027
		Euro	Euro	Euro	Euro	Euro	Euro
		1	2	3	4	5	6
8	=	anteilig veranschlagter Finanzierungsmittelüberschuss/-bedarf (Nummer 5 + Nummer 6 .J. Nummer 7)	-35.874,56	-1.500,00	-1.500	-1.500	-1.500
	+	anteilige Einzahlungen aus übertragenen Ermächtigungen (ohne Einzahlungen aus übertragenen Kreditermächtigungen)	0,00	0,00	0	0	0
	-	anteilige Auszahlungen aus übertragenen Ermächtigungen	0,00	0,00	0	0	0
Investitionsmaßnahmen von geringer finanzieller Bedeutung, bei denen keine Verpflichtungsermächtigungen veranschlagt sind							
Summe der investiven Einzahlungen		0,00	0,00	0	0	0	0
Summe der investiven Auszahlungen		0,00	0,00	0	0	0	0
Saldo (Summe der investiven Einzahlungen .J. Summe der investiven Auszahlungen)		0,00	0,00	0	0	0	0

CIP-KD / OKHH6

Rel. 4.2.12 (Update 5) (01.03.2024)

# TOP 14 - Anlage zu Beschlussvorlage 073/2024 - Haushaltssatzung 2024



## Teilfinanzhaushalt - A. Zahlungsübersicht 2024

Gemeinde: 12 Lengsfeld

Seite : 389

Datum: 23.05.2024

Uhrzeit: 09:18:09

Tagesordnung

öffentlich

Hauptproduktbereich	5	Räumliche Planung und Entwicklung
Produktbereich	54	Verkehrsflächen und -anlagen, Öffentlicher Personennahverkehr
Produktgruppe	549	Sonstige Leistungen der Straßenbaulastträger
Produktuntergruppe	5490	Sonstige Leistungen der Straßenbaulastträger
Produkt	549010	Straßenrechtliche Sondernutzung und Sperrung

Einzahlungs- und Auszahlungsarten	Ergebnis des Vorvorjahres	Ansatz des Vorjahres (laufendes Haushaltsjahr)	Ansatz des Haushaltsjahres (Planjahr)	Ansatz des ersten dem HHJ folgenden Jahres	Ansatz des zweiten dem HHJ folgenden Jahres	Ansatz des dritten dem HHJ folgenden Jahres
	2022	2023	2024	2025	2026	2027
	Euro	Euro	Euro	Euro	Euro	Euro
	1	2	3	4	5	6
1	anteilige Steuern und ähnliche Abgaben	0,00	0,00	0	0	0
	+ anteilige Zuwendungen und Umlagen für laufende Verwaltungstätigkeit	0,00	0,00	0	0	0
	+ anteilige sonstige Transfereinzahlungen	0,00	0,00	0	0	0
	+ anteilige öffentlich-rechtliche Leistungsentgelte, ausgenommen Investitionsbeiträge	3.769,16	3.500,00	4.200	4.200	4.200
	63211000 <i>Benutzungsgebühren und ähnliche Entgelte</i>	3.769,16	3.500,00	4.200	4.200	4.200
	+ anteilige privatrechtliche Leistungsentgelte	0,00	0,00	0	0	0
	+ anteilige Kostenerstattungen, Kostenumlagen	0,00	0,00	0	0	0
	+ anteilige Zinsen und ähnliche Einzahlungen	0,00	0,00	0	0	0
	+ anteilige sonstige haushaltswirksame Einzahlungen aus laufender Verwaltungstätigkeit	0,00	0,00	0	0	0
2	= <b>anteilige Einzahlungen aus laufender Verwaltungstätigkeit</b>	<b>3.769,16</b>	<b>3.500,00</b>	<b>4.200</b>	<b>4.200</b>	<b>4.200</b>
3	anteilige Personalauszahlungen	0,00	0,00	0	0	0
	+ anteilige Versorgungsauszahlungen	0,00	0,00	0	0	0
	+ anteilige Auszahlungen für Sach- und Dienstleistungen	0,00	0,00	0	0	0
	+ anteilige Zinsen und sonstige Finanzauszahlungen	0,00	0,00	0	0	0
	+ anteilige Transferauszahlungen aus laufender Verwaltungstätigkeit	0,00	0,00	0	0	0
	+ sonstige haushaltswirksame Auszahlungen aus laufender Verwaltungstätigkeit	0,00	0,00	0	0	0
4	= <b>anteilige Auszahlungen aus laufender Verwaltungstätigkeit</b>	<b>0,00</b>	<b>0,00</b>	<b>0</b>	<b>0</b>	<b>0</b>
5	= <b>anteiliger Zahlungsmittelsaldo aus laufender Verwaltungstätigkeit (Nummer 2 .J. Nummer 4)</b>	<b>3.769,16</b>	<b>3.500,00</b>	<b>4.200</b>	<b>4.200</b>	<b>4.200</b>
6	anteilige Einzahlungen aus Investitionszuwendungen	0,00	0,00	0	0	0
	darunter :					
	investive Schlüsselzuweisungen	0,00	0,00	0	0	0
	+ anteilige Einzahlungen aus Investitionsbeiträgen und ähnlichen Entgelten für Investitionstätigkeit	0,00	0,00	0	0	0
	+ anteilige Einzahlungen aus der Veräußerung von immateriellen Vermögensgegenständen	0,00	0,00	0	0	0
	+ anteilige Einzahlungen aus der Veräußerung von Grundstücken, Gebäuden und sonstigen unbeweglichen Vermögensgegenständen	0,00	0,00	0	0	0
	+ anteilige Einzahlungen aus der Veräußerung von übrigen Sachanlagevermögen	0,00	0,00	0	0	0
	+ anteilige Einzahlungen aus der Veräußerung von Finanzanlagevermögen und von Wertpapieren des Umlaufvermögens	0,00	0,00	0	0	0
	+ anteilige Einzahlungen für sonstige Investitionstätigkeit	0,00	0,00	0	0	0
	= <b>anteilige Einzahlungen für Investitionstätigkeit</b>	<b>0,00</b>	<b>0,00</b>	<b>0</b>	<b>0</b>	<b>0</b>
7	anteilige Auszahlungen für den Erwerb von immateriellen Vermögensgegenständen	0,00	0,00	0	0	0

CIP-KD / OKHH6

Rel. 4.2.12 (Update 5) (01.03.2024)

# TOP 14 - Anlage zu Beschlussvorlage 073/2024 - Haushaltssatzung 2024



## Teilfinanzhaushalt - A. Zahlungsübersicht 2024

Gemeinde: 12 Lengsfeld

Seite : 390

Datum: 23.05.2024

Uhrzeit: 09:18:09

Tagesordnung

öffentlich

Hauptproduktbereich	5	Räumliche Planung und Entwicklung
Produktbereich	54	Verkehrsflächen und -anlagen, Öffentlicher Personennahverkehr
Produktgruppe	549	Sonstige Leistungen der Straßenbaulasträger
Produktuntergruppe	5490	Sonstige Leistungen der Straßenbaulasträger
Produkt	549010	Straßenrechtliche Sondernutzung und Sperrung

Einzahlungs- und Auszahlungsarten		Ergebnis des Vorvorjahres	Ansatz des Vorjahres (laufendes Haushaltsjahr)	Ansatz des Haushaltsjahres (Planjahr)	Ansatz des ersten dem HHJ folgenden Jahres	Ansatz des zweiten dem HHJ folgenden Jahres	Ansatz des dritten dem HHJ folgenden Jahres
		2022	2023	2024	2025	2026	2027
		Euro	Euro	Euro	Euro	Euro	Euro
		1	2	3	4	5	6
+	anteilige Auszahlungen für den Erwerb von Grundstücken, Gebäuden und sonstigen unbeweglichen Vermögensgegenständen	0,00	0,00	0	0	0	0
+	anteilige Auszahlungen für Baumaßnahmen	0,00	0,00	0	0	0	0
+	anteilige Auszahlungen für den Erwerb von übrigen Sachanlagevermögen	0,00	0,00	0	0	0	0
+	anteilige Auszahlungen für den Erwerb von Finanzanlagevermögen und von Wertpapieren des Umlaufvermögens	0,00	0,00	0	0	0	0
+	anteilige Auszahlungen für Investitionsförderungsmaßnahmen	0,00	0,00	0	0	0	0
+	anteilige Auszahlungen für sonstige Investitionstätigkeit	0,00	0,00	0	0	0	0
=	<b>anteilige Auszahlungen für Investitionstätigkeit</b>	<b>0,00</b>	<b>0,00</b>	<b>0</b>	<b>0</b>	<b>0</b>	<b>0</b>
=	<b>anteiliger Zahlungsmittelsaldo aus Investitionstätigkeit (Nummer 6 .J. Nummer 7)</b>	<b>0,00</b>	<b>0,00</b>	<b>0</b>	<b>0</b>	<b>0</b>	<b>0</b>
8	<b>= Anteilig veranschlagter Finanzierungsmittelüberschuss/-bedarf (Nummer 5 + Nummer 6 .J. Nummer 7)</b>	<b>3.769,16</b>	<b>3.500,00</b>	<b>4.200</b>	<b>4.200</b>	<b>4.200</b>	<b>4.200</b>

CIP-KD / OKHH6

Rel. 4.2.12 (Update 5) (01.03.2024)





**Teilfinanzhaushalt - A. Zahlungsübersicht (Blatt 2) 2024**

Gemeinde: 12 Lengsfeld

Seite : 391

Datum: 23.05.2024

Uhrzeit: 09:18:09

Tagesordnung

öffentlich

Hauptproduktbereich	5	Räumliche Planung und Entwicklung
Produktbereich	54	Verkehrsflächen und -anlagen, Öffentlicher Personennahverkehr
Produktgruppe	549	Sonstige Leistungen der Straßenbaulasträger
Produktuntergruppe	5490	Sonstige Leistungen der Straßenbaulasträger
Produkt	549010	Straßenrechtliche Sondernutzung und Sperrung

Einzahlungs- und Auszahlungsarten	Ergebnis des Vorvorjahres	Ansatz des Vorjahres (laufendes Haushaltsjahr)	Ansatz des Haushaltsjahres (Planjahr)	Ansatz des ersten dem HHJ folgenden Jahres	Ansatz des zweiten dem HHJ folgenden Jahres	Ansatz des dritten dem HHJ folgenden Jahres
	2022	2023	2024	2025	2026	2027
	Euro	Euro	Euro	Euro	Euro	Euro
	1	2	3	4	5	6

8	=	anteilig veranschlagter Finanzierungsmittelüberschuss/-bedarf (Nummer 5 + Nummer 6 .J. Nummer 7)	3.769,16	3.500,00	4.200	4.200	4.200	4.200
	+	anteilige Einzahlungen aus übertragenen Ermächtigungen (ohne Einzahlungen aus übertragenen Kreditermächtigungen)	0,00	0,00	0	0	0	0
	-	anteilige Auszahlungen aus übertragenen Ermächtigungen	0,00	0,00	0	0	0	0
<b>Investitionsmaßnahmen von geringer finanzieller Bedeutung, bei denen keine Verpflichtungsermächtigungen veranschlagt sind</b>								
Summe der investiven Einzahlungen			0,00	0,00	0	0	0	0
Summe der investiven Auszahlungen			0,00	0,00	0	0	0	0
<b>Saldo (Summe der investiven Einzahlungen .J. Summe der investiven Auszahlungen)</b>			<b>0,00</b>	<b>0,00</b>	<b>0</b>	<b>0</b>	<b>0</b>	<b>0</b>

# TOP 14 - Anlage zu Beschlussvorlage 073/2024 - Haushaltssatzung 2024



## Teilfinanzhaushalt - A. Zahlungsübersicht 2024

Gemeinde: 12 Lengsfeld

Seite : 392

Datum: 23.05.2024

Uhrzeit: 09:18:09

Tagesordnung

öffentlich

Hauptproduktbereich	5	Räumliche Planung und Entwicklung
Produktbereich	55	Natur- und Landschaftspflege
Produktgruppe	551	Öffentliche Grünanlagen, Landschaftsbau
Produktuntergruppe	5510	Öffentliche Grünanlagen, Landschaftsbau
Produkt	551010	Bereitstellung und Unterhaltung von öffentlichen Grünanlagen sowie Spielplätzen

Einzahlungs- und Auszahlungsarten	Ergebnis des Vorvorjahres	Ansatz des Vorjahres (laufendes Haushaltsjahr)	Ansatz des Haushaltsjahres (Planjahr)	Ansatz des ersten dem HHJ folgenden Jahres	Ansatz des zweiten dem HHJ folgenden Jahres	Ansatz des dritten dem HHJ folgenden Jahres
	2022	2023	2024	2025	2026	2027
	Euro	Euro	Euro	Euro	Euro	Euro
	1	2	3	4	5	6
1	anteilige Steuern und ähnliche Abgaben	0,00	0,00	0	0	0
+	anteilige Zuwendungen und Umlagen für laufende Verwaltungstätigkeit	100,00	0,00	0	0	0
	61470000 Zuweisungen und Zuschüsse für laufende Zwecke - Private Unternehmen	100,00	0,00	0	0	0
+	anteilige sonstige Transfereinzahlungen	0,00	0,00	0	0	0
+	anteilige öffentlich-rechtliche Leistungsentgelte, ausgenommen Investitionsbeiträge	0,00	0,00	0	0	0
+	anteilige privatrechtliche Leistungsentgelte	0,00	0,00	0	0	0
+	anteilige Kostenerstattungen, Kostenumlagen	0,00	0,00	0	0	0
+	anteilige Zinsen und ähnliche Einzahlungen	0,00	0,00	0	0	0
+	anteilige sonstige haushaltswirksame Einzahlungen aus laufender Verwaltungstätigkeit	0,00	0,00	0	0	0
<b>2</b>	<b>= anteilige Einzahlungen aus laufender Verwaltungstätigkeit</b>	<b>100,00</b>	<b>0,00</b>	<b>0</b>	<b>0</b>	<b>0</b>
3	anteilige Personalauszahlungen	0,00	0,00	0	0	0
+	anteilige Versorgungsauszahlungen	0,00	0,00	0	0	0
+	anteilige Auszahlungen für Sach- und Dienstleistungen	15.056,91	43.900,00	66.500	56.300	46.300
	72113200 Betriebsvorrichtungen - Unterhaltung	0,00	500,00	0	0	0
	72211100 Eigene GS'e - Unterhaltung des sonstigen unbeweglichen Vermögens	12.206,06	20.000,00	30.000	30.000	20.000
	72412100 Strom	2.393,48	6.000,00	6.000	6.000	6.000
	72413000 Wasser/ Abwasser	365,13	300,00	500	300	300
	72415000 Sonstige Bewirtschaftungskosten	92,24	100,00	1.000	1.000	1.000
	72511000 Betriebs- und Schmierstoffe	0,00	500,00	500	500	500
	72512000 Unterhaltung und Instandsetzung	0,00	8.000,00	18.000	8.000	8.000
	72531000 Geringwertige Vermögensgegenstände	0,00	1.000,00	3.000	3.000	3.000
	72551000 Unterhaltung des sonstigen beweglichen Vermögens	0,00	7.500,00	7.500	7.500	7.500
+	anteilige Zinsen und sonstige Finanzauszahlungen	0,00	0,00	0	0	0
+	anteilige Transferauszahlungen aus laufender Verwaltungstätigkeit	0,00	0,00	0	0	0
+	sonstige haushaltswirksame Auszahlungen aus laufender Verwaltungstätigkeit	0,00	2.500,00	2.500	2.500	2.500
	74317000 Sonstige Geschäftsauszahlungen	0,00	2.500,00	2.500	2.500	2.500
<b>4</b>	<b>= anteilige Auszahlungen aus laufender Verwaltungstätigkeit</b>	<b>15.056,91</b>	<b>46.400,00</b>	<b>69.000</b>	<b>58.800</b>	<b>48.800</b>
<b>5</b>	<b>= anteiliger Zahlungsmittelsaldo aus laufender Verwaltungstätigkeit (Nummer 2 .J. Nummer 4)</b>	<b>-14.956,91</b>	<b>-46.400,00</b>	<b>-69.000</b>	<b>-58.800</b>	<b>-48.800</b>
6	anteilige Einzahlungen aus Investitionszuwendungen	35.000,00	150.636,00	225.000	0	0
	68119000 Sonstige Investitionszuwendungen - Land darunter :	35.000,00	150.636,00	225.000	0	0
	investive Schlüsselzuweisungen	0,00	0,00	0	0	0
+	anteilige Einzahlungen aus Investitionsbeiträgen und ähnlichen Entgelten für Investitionstätigkeit	0,00	0,00	0	0	0

CIP-KD / OKHH6

Rel. 4.2.12 (Update 5) (01.03.2024)

# TOP 14 - Anlage zu Beschlussvorlage 073/2024 - Haushaltssatzung 2024



## Teilfinanzhaushalt - A. Zahlungsübersicht 2024

Gemeinde: 12 Lengfeld

Seite : 393

Datum: 23.05.2024

Uhrzeit: 09:18:09

Tagesordnung

öffentlich

Hauptproduktbereich	5	Räumliche Planung und Entwicklung
Produktbereich	55	Natur- und Landschaftspflege
Produktgruppe	551	Öffentliche Grünanlagen, Landschaftsbau
Produktuntergruppe	5510	Öffentliche Grünanlagen, Landschaftsbau
Produkt	551010	Bereitstellung und Unterhaltung von öffentlichen Grünanlagen sowie Spielplätzen

Einzahlungs- und Auszahlungsarten		Ergebnis des Vorvorjahres	Ansatz des Vorjahres (laufendes Haushaltsjahr)	Ansatz des Haushaltsjahres (Planjahr)	Ansatz des ersten dem HHJ folgenden Jahres	Ansatz des zweiten dem HHJ folgenden Jahres	Ansatz des dritten dem HHJ folgenden Jahres
		2022	2023	2024	2025	2026	2027
		Euro	Euro	Euro	Euro	Euro	Euro
		1	2	3	4	5	6
+	anteilige Einzahlungen aus der Veräußerung von immateriellen Vermögensgegenständen	0,00	0,00	0	0	0	0
+	anteilige Einzahlungen aus der Veräußerung von Grundstücken, Gebäuden und sonstigen unbeweglichen Vermögensgegenständen	0,00	0,00	0	0	0	0
+	anteilige Einzahlungen aus der Veräußerung von übrigem Sachanlagevermögen	0,00	0,00	0	0	0	0
+	anteilige Einzahlungen aus der Veräußerung von Finanzanlagevermögen und von Wertpapieren des Umlaufvermögens	0,00	0,00	0	0	0	0
+	anteilige Einzahlungen für sonstige Investitionstätigkeit	0,00	0,00	0	0	0	0
=	<b>anteilige Einzahlungen für Investitionstätigkeit</b>	<b>35.000,00</b>	<b>150.636,00</b>	<b>225.000</b>	<b>0</b>	<b>0</b>	<b>0</b>
7	anteilige Auszahlungen für den Erwerb von immateriellen Vermögensgegenständen	0,00	0,00	0	0	0	0
+	anteilige Auszahlungen für den Erwerb von Grundstücken, Gebäuden und sonstigen unbeweglichen Vermögensgegenständen	0,00	2.000,00	2.000	2.000	2.000	2.000
	<i>78211000 Erwerb von unbeweglichen Vermögensgegenständen</i>	<i>0,00</i>	<i>2.000,00</i>	<i>2.000</i>	<i>2.000</i>	<i>2.000</i>	<i>2.000</i>
+	anteilige Auszahlungen für Baumaßnahmen	4.954,49	407.000,00	80.000	0	0	0
	<i>78511000 Hochbaumaßnahmen</i>	<i>0,00</i>	<i>107.000,00</i>	<i>0</i>	<i>0</i>	<i>0</i>	<i>0</i>
	<i>78512000 Tiefbaumaßnahmen</i>	<i>4.954,49</i>	<i>300.000,00</i>	<i>80.000</i>	<i>0</i>	<i>0</i>	<i>0</i>
+	anteilige Auszahlungen für den Erwerb von übrigen Sachanlagevermögen	0,00	10.000,00	30.000	25.000	25.000	25.000
	<i>78321000 Erwerb von zu aktivierenden beweglichen Vermögensgegenständen</i>	<i>0,00</i>	<i>10.000,00</i>	<i>30.000</i>	<i>25.000</i>	<i>25.000</i>	<i>25.000</i>
+	anteilige Auszahlungen für den Erwerb von Finanzanlagevermögen und von Wertpapieren des Umlaufvermögens	0,00	0,00	0	0	0	0
+	anteilige Auszahlungen für Investitionsförderungsmaßnahmen	0,00	0,00	0	0	0	0
+	anteilige Auszahlungen für sonstige Investitionstätigkeit	0,00	0,00	0	0	0	0
=	<b>anteilige Auszahlungen für Investitionstätigkeit</b>	<b>4.954,49</b>	<b>419.000,00</b>	<b>112.000</b>	<b>27.000</b>	<b>27.000</b>	<b>27.000</b>
=	<b>anteiliger Zahlungsmittelsaldo aus Investitionstätigkeit (Nummer 6 J. Nummer 7)</b>	<b>30.045,51</b>	<b>-268.364,00</b>	<b>113.000</b>	<b>-27.000</b>	<b>-27.000</b>	<b>-27.000</b>
8	= <b>anteilig veranschlagter Finanzierungsmittelüberschuss/-bedarf (Nummer 5 + Nummer 6 J. Nummer 7)</b>	<b>15.088,60</b>	<b>-314.764,00</b>	<b>44.000</b>	<b>-85.800</b>	<b>-75.800</b>	<b>-75.800</b>

CIP-KD / OKHH6

Rel. 4.2.12 (Update 5) (01.03.2024)

# TOP 14 - Anlage zu Beschlussvorlage 073/2024 - Haushaltssatzung 2024



## Teilfinanzhaushalt - A. Zahlungsübersicht (Blatt 2) 2024

Gemeinde: 12 Lengsfeld

Seite : 394

Datum: 23.05.2024

Uhrzeit: 09:18:09

Tagesordnung

öffentlich

Hauptproduktbereich	5	Räumliche Planung und Entwicklung
Produktbereich	55	Natur- und Landschaftspflege
Produktgruppe	551	Öffentliche Grünanlagen, Landschaftsbau
Produktuntergruppe	5510	Öffentliche Grünanlagen, Landschaftsbau
Produkt	551010	Bereitstellung und Unterhaltung von öffentlichen Grünanlagen sowie Spielplätzen

Einzahlungs- und Auszahlungsarten		Ergebnis des Vorvorjahres	Ansatz des Vorjahres (laufendes Haushaltsjahr)	Ansatz des Haushaltsjahres (Planjahr)	Ansatz des ersten dem HHJ folgenden Jahres	Ansatz des zweiten dem HHJ folgenden Jahres	Ansatz des dritten dem HHJ folgenden Jahres	
		2022	2023	2024	2025	2026	2027	
		Euro	Euro	Euro	Euro	Euro	Euro	
		1	2	3	4	5	6	
8	=	anteilig veranschlagter Finanzierungsmittelüberschuss/-bedarf (Nummer 5 + Nummer 6 .J. Nummer 7)	15.088,60	-314.764,00	44.000	-85.800	-75.800	-75.800
	+	anteilige Einzahlungen aus übertragenen Ermächtigungen (ohne Einzahlungen aus übertragenen Kreditermächtigungen)	0,00	0,00	0	0	0	0
	-	anteilige Auszahlungen aus übertragenen Ermächtigungen	0,00	0,00	0	0	0	0
<b>Investitionsmaßnahmen von geringer finanzieller Bedeutung, bei denen keine Verpflichtungsermächtigungen veranschlagt sind</b>								
Summe der investiven Einzahlungen			5.000,00	0,00	0	0	0	0
		68119000 Sonstige Investitionszuwendungen - Land	35.000,00	150.636,00	225.000	0	0	0
Summe der investiven Auszahlungen			0,00	19.000,00	32.000	27.000	27.000	27.000
		78211000 Erwerb von unbeweglichen Vermögensgegenständen	0,00	2.000,00	2.000	2.000	2.000	2.000
		78321000 Erwerb von zu aktivierenden beweglichen Vermögensgegenständen	0,00	10.000,00	30.000	25.000	25.000	25.000
		78511000 Hochbaumaßnahmen	0,00	107.000,00	0	0	0	0
		78512000 Tiefbaumaßnahmen	4.954,49	300.000,00	80.000	0	0	0
<b>Saldo (Summe der investiven Einzahlungen .J. Summe der investiven Auszahlungen)</b>			<b>5.000,00</b>	<b>-19.000,00</b>	<b>-32.000</b>	<b>-27.000</b>	<b>-27.000</b>	<b>-27.000</b>

CIP-KD / OKHH6

Rel. 4.2.12 (Update 5) (01.03.2024)

# TOP 14 - Anlage zu Beschlussvorlage 073/2024 - Haushaltssatzung 2024



## Teilfinanzhaushalt - A. Zahlungsübersicht 2024

Gemeinde: 12 Lengsfeld

Seite : 395

Datum: 23.05.2024

Uhrzeit: 09:18:09

Tagesordnung

öffentlich

Hauptproduktbereich	5	Räumliche Planung und Entwicklung
Produktbereich	55	Natur- und Landschaftspflege
Produktgruppe	552	Öffentliche Gewässer und Wasserbauliche Anlagen
Produktuntergruppe	5520	Öffentliche Gewässer und Wasserbauliche Anlagen
Produkt	552010	Unterhaltung von Gewässern; Gewässerschutz

Einzahlungs- und Auszahlungsarten	Ergebnis des Vorvorjahres	Ansatz des Vorjahres (laufendes Haushaltsjahr)	Ansatz des Haushaltsjahres (Planjahr)	Ansatz des ersten dem HHJ folgenden Jahres	Ansatz des zweiten dem HHJ folgenden Jahres	Ansatz des dritten dem HHJ folgenden Jahres
	2022	2023	2024	2025	2026	2027
	Euro	Euro	Euro	Euro	Euro	Euro
	1	2	3	4	5	6
1	anteilige Steuern und ähnliche Abgaben	0,00	0,00	0	0	0
+	anteilige Zuwendungen und Umlagen für laufende Verwaltungstätigkeit	27.459,00	0,00	28.000	28.000	28.000
	61410000 Zuweisungen und Zuschüsse für laufende Zwecke - Land	27.459,00	0,00	28.000	28.000	28.000
+	anteilige sonstige Transfereinzahlungen	0,00	0,00	0	0	0
+	anteilige öffentlich-rechtliche Leistungsentgelte, ausgenommen Investitionsbeiträge	0,00	0,00	0	0	0
+	anteilige privatrechtliche Leistungsentgelte	0,00	0,00	0	0	0
+	anteilige Kostenerstattungen, Kostenumlagen	0,00	0,00	0	0	0
+	anteilige Zinsen und ähnliche Einzahlungen	0,00	0,00	0	0	0
+	anteilige sonstige haushaltswirksame Einzahlungen aus laufender Verwaltungstätigkeit	0,00	0,00	0	0	0
<b>2</b>	<b>= anteilige Einzahlungen aus laufender Verwaltungstätigkeit</b>	<b>27.459,00</b>	<b>0,00</b>	<b>28.000</b>	<b>28.000</b>	<b>28.000</b>
3	anteilige Personalauszahlungen	0,00	0,00	0	0	0
+	anteilige Versorgungsauszahlungen	0,00	0,00	0	0	0
+	anteilige Auszahlungen für Sach- und Dienstleistungen	36.395,91	28.500,00	48.500	28.500	28.500
	72211100 Eigene GS'e - Unterhaltung des sonstigen unbeweglichen Vermögens	36.395,91	28.000,00	48.000	28.000	28.000
	72212100 Fremde GS'e - Unterhaltung des sonstigen unbeweglichen Vermögens	0,00	500,00	500	500	500
+	anteilige Zinsen und sonstige Finanzauszahlungen	0,00	0,00	0	0	0
+	anteilige Transferauszahlungen aus laufender Verwaltungstätigkeit	0,00	0,00	0	0	0
+	sonstige haushaltswirksame Auszahlungen aus laufender Verwaltungstätigkeit	0,00	0,00	0	0	0
<b>4</b>	<b>= anteilige Auszahlungen aus laufender Verwaltungstätigkeit</b>	<b>36.395,91</b>	<b>28.500,00</b>	<b>48.500</b>	<b>28.500</b>	<b>28.500</b>
<b>5</b>	<b>= anteiliger Zahlungsmittelsaldo aus laufender Verwaltungstätigkeit (Nummer 2 .J. Nummer 4)</b>	<b>-8.936,91</b>	<b>-28.500,00</b>	<b>-20.500</b>	<b>-500</b>	<b>-500</b>
6	anteilige Einzahlungen aus Investitionszuwendungen	0,00	28.000,00	0	0	0
	68119000 Sonstige Investitionszuwendungen - Land	0,00	28.000,00	0	0	0
	darunter :					
	investive Schlüsselzuweisungen	0,00	0,00	0	0	0
+	anteilige Einzahlungen aus Investitionsbeiträgen und ähnlichen Entgelten für Investitionstätigkeit	0,00	0,00	0	0	0
+	anteilige Einzahlungen aus der Veräußerung von immaterieller Vermögensgegenständen	0,00	0,00	0	0	0
+	anteilige Einzahlungen aus der Veräußerung von Grundstücken, Gebäuden und sonstigen unbeweglichen Vermögensgegenständen	0,00	0,00	0	0	0
+	anteilige Einzahlungen aus der Veräußerung von übrigem Sachanlagevermögen	0,00	0,00	0	0	0

CIP-KD / OKHH6

Rel. 4.2.12 (Update 5) (01.03.2024)

# TOP 14 - Anlage zu Beschlussvorlage 073/2024 - Haushaltssatzung 2024



## Teilfinanzhaushalt - A. Zahlungsübersicht 2024

Gemeinde: 12 Lengsfeld

Seite : 396

Datum: 23.05.2024

Uhrzeit: 09:18:09

Tagesordnung

öffentlich

Hauptproduktbereich	5	Räumliche Planung und Entwicklung
Produktbereich	55	Natur- und Landschaftspflege
Produktgruppe	552	Öffentliche Gewässer und Wasserbauliche Anlagen
Produktuntergruppe	5520	Öffentliche Gewässer und Wasserbauliche Anlagen
Produkt	552010	Unterhaltung von Gewässern; Gewässerschutz

Einzahlungs- und Auszahlungsarten		Ergebnis des Vorvorjahres	Ansatz des Vorjahres (laufendes Haushaltsjahr)	Ansatz des Haushaltsjahres (Planjahr)	Ansatz des ersten dem HHJ folgenden Jahres	Ansatz des zweiten dem HHJ folgenden Jahres	Ansatz des dritten dem HHJ folgenden Jahres
		2022	2023	2024	2025	2026	2027
		Euro	Euro	Euro	Euro	Euro	Euro
		1	2	3	4	5	6
	+	0,00	0,00	0	0	0	0
	+	0,00	0,00	0	0	0	0
	=	0,00	28.000,00	0	0	0	0
7							
		0,00	0,00	0	0	0	0
	+	0,00	0,00	0	0	0	0
	+	0,00	0,00	0	0	0	0
	+	0,00	0,00	0	0	0	0
	+	0,00	0,00	0	0	0	0
	+	0,00	0,00	0	0	0	0
	=	0,00	0,00	0	0	0	0
	=	0,00	28.000,00	0	0	0	0
8							
	=	-8.936,91	-500,00	-20.500	-500	-500	-500

CIP-KD / OKHH6

Rel. 4.2.12 (Update 5) (01.03.2024)

# TOP 14 - Anlage zu Beschlussvorlage 073/2024 - Haushaltssatzung 2024



## Teilfinanzhaushalt - A. Zahlungsübersicht (Blatt 2) 2024

Gemeinde: 12 Lengsfeld

Seite : 397

Datum: 23.05.2024

Uhrzeit: 09:18:09

Tagesordnung

öffentlich

Hauptproduktbereich	5	Räumliche Planung und Entwicklung
Produktbereich	55	Natur- und Landschaftspflege
Produktgruppe	552	Öffentliche Gewässer und Wasserbauliche Anlagen
Produktuntergruppe	5520	Öffentliche Gewässer und Wasserbauliche Anlagen
Produkt	552010	Unterhaltung von Gewässern; Gewässerschutz

Einzahlungs- und Auszahlungsarten	Ergebnis des Vorvorjahres	Ansatz des Vorjahres (laufendes Haushaltsjahr)	Ansatz des Haushaltsjahres (Planjahr)	Ansatz des ersten dem HHJ folgenden Jahres	Ansatz des zweiten dem HHJ folgenden Jahres	Ansatz des dritten dem HHJ folgenden Jahres
	2022	2023	2024	2025	2026	2027
	Euro	Euro	Euro	Euro	Euro	Euro
	1	2	3	4	5	6

8	=	anteilig veranschlagter Finanzierungsmittelüberschuss/-bedarf (Nummer 5 + Nummer 6 .J. Nummer 7)	-8.936,91	-500,00	-20.500	-500	-500	-500
	+	anteilige Einzahlungen aus übertragenen Ermächtigungen (ohne Einzahlungen aus übertragenen Kreditermächtigungen)	0,00	0,00	0	0	0	0
	-	anteilige Auszahlungen aus übertragenen Ermächtigungen	0,00	0,00	0	0	0	0
<b>Investitionsmaßnahmen von geringer finanzieller Bedeutung, bei denen keine Verpflichtungsermächtigungen veranschlagt sind</b>								
		Summe der investiven Einzahlungen	0,00	28.000,00	0	0	0	0
		68119000 Sonstige Investitionszuwendungen - Land	0,00	28.000,00	0	0	0	0
		Summe der investiven Auszahlungen	0,00	0,00	0	0	0	0
		<b>Saldo (Summe der investiven Einzahlungen .J. Summe der investiven Auszahlungen)</b>	<b>0,00</b>	<b>28.000,00</b>	<b>0</b>	<b>0</b>	<b>0</b>	<b>0</b>

CIP-KD / OKHH6

Rel. 4.2.12 (Update 5) (01.03.2024)

# TOP 14 - Anlage zu Beschlussvorlage 073/2024 - Haushaltssatzung 2024



## Teilfinanzhaushalt - A. Zahlungsübersicht 2024

Gemeinde: 12 Lengsfeld

Seite : 398

Datum: 23.05.2024

Uhrzeit: 09:18:09

Tagesordnung

öffentlich

Hauptproduktbereich	5	Räumliche Planung und Entwicklung
Produktbereich	55	Natur- und Landschaftspflege
Produktgruppe	553	Friedhofs- und Bestattungswesen
Produktuntergruppe	5530	Friedhofs- und Bestattungswesen
Produkt	553010	Friedhofs- und Bestattungswesen

Einzahlungs- und Auszahlungsarten	Ergebnis des Vorvorjahres	Ansatz des Vorjahres (laufendes Haushaltsjahr)	Ansatz des Haushaltsjahres (Planjahr)	Ansatz des ersten dem HHJ folgenden Jahres	Ansatz des zweiten dem HHJ folgenden Jahres	Ansatz des dritten dem HHJ folgenden Jahres
	2022	2023	2024	2025	2026	2027
	Euro	Euro	Euro	Euro	Euro	Euro
	1	2	3	4	5	6
1	anteilige Steuern und ähnliche Abgaben	0,00	0,00	0	0	0
+	anteilige Zuwendungen und Umlagen für laufende Verwaltungstätigkeit	0,00	0,00	0	0	0
+	anteilige sonstige Transfereinzahlungen	0,00	0,00	0	0	0
+	anteilige öffentlich-rechtliche Leistungsentgelte, ausgenommen Investitionsbeiträge	1.080,00	1.500,00	1.500	1.500	1.500
	63211000 Benutzungsgebühren und ähnliche Entgelte	1.080,00	1.500,00	1.500	1.500	1.500
+	anteilige privatrechtliche Leistungsentgelte	0,00	0,00	0	0	0
+	anteilige Kostenerstattungen, Kostenumlagen	1.028,50	1.030,00	1.030	1.030	1.030
	64812000 Kostenerstattungen und Kostenumlagen - Land - Kriegsgräber	1.028,50	1.030,00	1.030	1.030	1.030
+	anteilige Zinsen und ähnliche Einzahlungen	0,00	0,00	0	0	0
+	anteilige sonstige haushaltswirksame Einzahlungen aus laufender Verwaltungstätigkeit	0,00	0,00	0	0	0
2	= <b>anteilige Einzahlungen aus laufender Verwaltungstätigkeit</b>	<b>2.108,50</b>	<b>2.530,00</b>	<b>2.530</b>	<b>2.530</b>	<b>2.530</b>
3	anteilige Personalauszahlungen	0,00	0,00	0	0	0
+	anteilige Versorgungsauszahlungen	0,00	0,00	0	0	0
+	anteilige Auszahlungen für Sach- und Dienstleistungen	132,00	150,00	250	150	150
	72212100 Fremde GS'e - Unterhaltung des sonstigen unbeweglichen Vermögens	132,00	150,00	250	150	150
+	anteilige Zinsen und sonstige Finanzauszahlungen	0,00	0,00	0	0	0
+	anteilige Transferauszahlungen aus laufender Verwaltungstätigkeit	162,00	162,00	162	162	162
	73180000 Zuweisungen und Zuschüsse für laufende Zwecke - Übrige Bereiche	162,00	162,00	162	162	162
+	sonstige haushaltswirksame Auszahlungen aus laufender Verwaltungstätigkeit	0,00	0,00	0	0	0
4	= <b>anteilige Auszahlungen aus laufender Verwaltungstätigkeit</b>	<b>294,00</b>	<b>312,00</b>	<b>412</b>	<b>312</b>	<b>312</b>
5	= <b>anteiliger Zahlungsmittelsaldo aus laufender Verwaltungstätigkeit (Nummer 2 J. Nummer 4)</b>	<b>1.814,50</b>	<b>2.218,00</b>	<b>2.118</b>	<b>2.218</b>	<b>2.218</b>
6	anteilige Einzahlungen aus Investitionszuwendungen	0,00	0,00	0	0	0
	darunter :					
	investive Schlüsselzuweisungen	0,00	0,00	0	0	0
+	anteilige Einzahlungen aus Investitionsbeiträgen und ähnlichen Entgelten für Investitionstätigkeit	0,00	0,00	0	0	0
+	anteilige Einzahlungen aus der Veräußerung von immaterieller Vermögensgegenständen	0,00	0,00	0	0	0
+	anteilige Einzahlungen aus der Veräußerung von Grundstücken, Gebäuden und sonstigen unbeweglichen Vermögensgegenständen	0,00	0,00	0	0	0
+	anteilige Einzahlungen aus der Veräußerung von übrigen Sachanlagevermögen	0,00	0,00	0	0	0

CIP-KD / OKHH6

Rel. 4.2.12 (Update 5) (01.03.2024)



# TOP 14 - Anlage zu Beschlussvorlage 073/2024 - Haushaltssatzung 2024



## Teilfinanzhaushalt - A. Zahlungsübersicht 2024

Gemeinde: 12 Lengsfeld

Seite : 399

Datum: 23.05.2024

Uhrzeit: 09:18:09

Tagesordnung

öffentlich

Hauptproduktbereich	5	Räumliche Planung und Entwicklung
Produktbereich	55	Natur- und Landschaftspflege
Produktgruppe	553	Friedhofs- und Bestattungswesen
Produktuntergruppe	5530	Friedhofs- und Bestattungswesen
Produkt	553010	Friedhofs- und Bestattungswesen

Einzahlungs- und Auszahlungsarten		Ergebnis des Vorvorjahres	Ansatz des Vorjahres (laufendes Haushaltsjahr)	Ansatz des Haushaltsjahres (Planjahr)	Ansatz des ersten dem HHJ folgenden Jahres	Ansatz des zweiten dem HHJ folgenden Jahres	Ansatz des dritten dem HHJ folgenden Jahres
		2022	2023	2024	2025	2026	2027
		Euro	Euro	Euro	Euro	Euro	Euro
		1	2	3	4	5	6
	+	0,00	0,00	0	0	0	0
	+	0,00	0,00	0	0	0	0
	=	0,00	0,00	0	0	0	0
7							
		0,00	0,00	0	0	0	0
	+	0,00	0,00	0	0	0	0
	+	0,00	0,00	0	0	0	0
	+	0,00	0,00	0	0	0	0
	+	0,00	0,00	0	0	0	0
	+	0,00	0,00	0	0	0	0
	+	0,00	0,00	0	0	0	0
	=	0,00	0,00	0	0	0	0
	=	0,00	0,00	0	0	0	0
8	=	1.814,50	2.218,00	2.118	2.218	2.218	2.218

CIP-KD / OKHH6

Rel. 4.2.12 (Update 5) (01.03.2024)

# TOP 14 - Anlage zu Beschlussvorlage 073/2024 - Haushaltssatzung 2024



## Teilfinanzhaushalt - A. Zahlungsübersicht (Blatt 2) 2024

Gemeinde: 12 Lengsfeld

Seite : 400

Datum: 23.05.2024

Uhrzeit: 09:18:09

Tagesordnung

öffentlich

Hauptproduktbereich	5	Räumliche Planung und Entwicklung
Produktbereich	55	Natur- und Landschaftspflege
Produktgruppe	553	Friedhofs- und Bestattungswesen
Produktuntergruppe	5530	Friedhofs- und Bestattungswesen
Produkt	553010	Friedhofs- und Bestattungswesen

Einzahlungs- und Auszahlungsarten		Ergebnis des Vorvorjahres	Ansatz des Vorjahres (laufendes Haushaltsjahr)	Ansatz des Haushaltsjahres (Planjahr)	Ansatz des ersten dem HHJ folgenden Jahres	Ansatz des zweiten dem HHJ folgenden Jahres	Ansatz des dritten dem HHJ folgenden Jahres
		2022	2023	2024	2025	2026	2027
		Euro	Euro	Euro	Euro	Euro	Euro
		1	2	3	4	5	6
<b>8</b>	=	<b>anteilig veranschlagter Finanzierungsmittelüberschuss/-bedarf (Nummer 5 + Nummer 6 .J. Nummer 7)</b>	<b>1.814,50</b>	<b>2.218,00</b>	<b>2.118</b>	<b>2.218</b>	<b>2.218</b>
	+	anteilige Einzahlungen aus übertragenen Ermächtigungen (ohne Einzahlungen aus übertragenen Kreditermächtigungen)	0,00	0,00	0	0	0
	-	anteilige Auszahlungen aus übertragenen Ermächtigungen	0,00	0,00	0	0	0
<b>Investitionsmaßnahmen von geringer finanzieller Bedeutung, bei denen keine Verpflichtungsermächtigungen veranschlagt sind</b>							
Summe der investiven Einzahlungen		0,00	0,00	0	0	0	0
Summe der investiven Auszahlungen		0,00	0,00	0	0	0	0
<b>Saldo (Summe der investiven Einzahlungen .J. Summe der investiven Auszahlungen)</b>		<b>0,00</b>	<b>0,00</b>	<b>0</b>	<b>0</b>	<b>0</b>	<b>0</b>

CIP-KD / OKHH6

Rel. 4.2.12 (Update 5) (01.03.2024)

# TOP 14 - Anlage zu Beschlussvorlage 073/2024 - Haushaltssatzung 2024



## Teilfinanzhaushalt - A. Zahlungsübersicht 2024

Gemeinde: 12 Lengsfeld

Seite : 401

Datum: 23.05.2024

Uhrzeit: 09:18:09

Tagesordnung

öffentlich

Hauptproduktbereich	5	Räumliche Planung und Entwicklung
Produktbereich	55	Natur- und Landschaftspflege
Produktgruppe	555	Land- und Forstwirtschaft
Produktuntergruppe	5550	Land- und Forstwirtschaft
Produkt	555010	Land- und Forstwirtschaft

Einzahlungs- und Auszahlungsarten	Ergebnis des Vorjahres	Ansatz des Vorjahres (laufendes Haushaltsjahr)	Ansatz des Haushaltsjahres (Planjahr)	Ansatz des ersten dem HHJ folgenden Jahres	Ansatz des zweiten dem HHJ folgenden Jahres	Ansatz des dritten dem HHJ folgenden Jahres
	2022	2023	2024	2025	2026	2027
	Euro	Euro	Euro	Euro	Euro	Euro
	1	2	3	4	5	6
1	anteilige Steuern und ähnliche Abgaben	0,00	0,00	0	0	0
	+ anteilige Zuwendungen und Umlagen für laufende Verwaltungstätigkeit	4.030,00	0,00	0	0	0
	61410000 Zuweisungen und Zuschüsse für laufende Zwecke - Land	4.030,00	0,00	0	0	0
	+ anteilige sonstige Transfereinzahlungen	0,00	0,00	0	0	0
	+ anteilige öffentlich-rechtliche Leistungsentgelte, ausgenommen Investitionsbeiträge	0,00	0,00	0	0	0
	+ anteilige privatrechtliche Leistungsentgelte	29.815,77	30.150,00	30.150	30.150	30.150
	64112200 Sonstige Pachten	140,94	150,00	150	150	150
	64211000 Verkauf	29.674,83	30.000,00	30.000	30.000	30.000
	+ anteilige Kostenerstattungen, Kostenumlagen	0,00	0,00	0	0	0
	+ anteilige Zinsen und ähnliche Einzahlungen	0,00	0,00	0	0	0
	+ anteilige sonstige haushaltswirksame Einzahlungen aus laufender Verwaltungstätigkeit	1.648,88	0,00	0	0	0
	65212055 Umsatzsteuer - 5,5%	1.648,88	0,00	0	0	0
2	= <b>anteilige Einzahlungen aus laufender Verwaltungstätigkeit</b>	<b>35.494,65</b>	<b>30.150,00</b>	<b>30.150</b>	<b>30.150</b>	<b>30.150</b>
3	anteilige Personalauszahlungen	0,00	0,00	0	0	0
	+ anteilige Versorgungsauszahlungen	0,00	0,00	0	0	0
	+ anteilige Auszahlungen für Sach- und Dienstleistungen	26.107,94	5.000,00	5.000	5.000	5.000
	72211100 Eigene GS'e - Unterhaltung des sonstigen unbeweglichen Vermögens	26.107,94	5.000,00	5.000	5.000	5.000
	+ anteilige Zinsen und sonstige Finanzauszahlungen	35,99	0,00	0	0	0
	75922000 Nachzahlungszinsen	35,99	0,00	0	0	0
	+ anteilige Transferauszahlungen aus laufender Verwaltungstätigkeit	0,00	0,00	0	0	0
	+ sonstige haushaltswirksame Auszahlungen aus laufender Verwaltungstätigkeit	361,79	0,00	0	0	0
	74415055 Abzugsfähige Vorsteuer - 5,5%	361,79	0,00	0	0	0
4	= <b>anteilige Auszahlungen aus laufender Verwaltungstätigkeit</b>	<b>26.505,72</b>	<b>5.000,00</b>	<b>5.000</b>	<b>5.000</b>	<b>5.000</b>
5	= <b>anteiliger Zahlungsmittelsaldo aus laufender Verwaltungstätigkeit (Nummer 2 ./i. Nummer 4)</b>	<b>8.988,93</b>	<b>25.150,00</b>	<b>25.150</b>	<b>25.150</b>	<b>25.150</b>
6	anteilige Einzahlungen aus Investitionszuwendungen	5.529,00	0,00	0	0	0
	68119000 Sonstige Investitionszuwendungen - Land	5.529,00	0,00	0	0	0
	darunter :					
	investive Schlüsselzuweisungen	0,00	0,00	0	0	0
	+ anteilige Einzahlungen aus Investitionsbeiträgen und ähnlicher Entgelten für Investitionstätigkeit	0,00	0,00	0	0	0
	+ anteilige Einzahlungen aus der Veräußerung von immaterieller Vermögensgegenständen	0,00	0,00	0	0	0
	+ anteilige Einzahlungen aus der Veräußerung von Grundstücken, Gebäuden und sonstigen unbeweglichen Vermögensgegenständen	0,00	0,00	0	0	0

CIP-KD / OKHH6

Rel. 4.2.12 (Update 5) (01.03.2024)

# TOP 14 - Anlage zu Beschlussvorlage 073/2024 - Haushaltssatzung 2024



## Teilfinanzhaushalt - A. Zahlungsübersicht 2024

Gemeinde: 12 Lengsfeld

Seite : 402

Datum: 23.05.2024

Uhrzeit: 09:18:09

Tagesordnung

öffentlich

Hauptproduktbereich	5	Räumliche Planung und Entwicklung
Produktbereich	55	Natur- und Landschaftspflege
Produktgruppe	555	Land- und Forstwirtschaft
Produktuntergruppe	5550	Land- und Forstwirtschaft
Produkt	555010	Land- und Forstwirtschaft

Einzahlungs- und Auszahlungsarten		Ergebnis des Vorvorjahres	Ansatz des Vorjahres (laufendes Haushaltsjahr)	Ansatz des Haushaltsjahres (Planjahr)	Ansatz des ersten dem HHJ folgenden Jahres	Ansatz des zweiten dem HHJ folgenden Jahres	Ansatz des dritten dem HHJ folgenden Jahres
		2022	2023	2024	2025	2026	2027
		Euro	Euro	Euro	Euro	Euro	Euro
		1	2	3	4	5	6
+	anteilige Einzahlungen aus der Veräußerung von übrigem Sachanlagevermögen	0,00	0,00	0	0	0	0
+	anteilige Einzahlungen aus der Veräußerung von Finanzanlagevermögen und von Wertpapieren des Umlaufvermögens	0,00	0,00	0	0	0	0
+	anteilige Einzahlungen für sonstige Investitionstätigkeit	0,00	0,00	0	0	0	0
=	<b>anteilige Einzahlungen für Investitionstätigkeit</b>	<b>5.529,00</b>	<b>0,00</b>	<b>0</b>	<b>0</b>	<b>0</b>	<b>0</b>
7	anteilige Auszahlungen für den Erwerb von immateriellen Vermögensgegenständen	0,00	0,00	0	0	0	0
+	anteilige Auszahlungen für den Erwerb von Grundstücken, Gebäuden und sonstigen unbeweglichen Vermögensgegenständen	0,00	0,00	0	0	0	0
+	anteilige Auszahlungen für Baumaßnahmen	0,00	0,00	0	0	0	0
+	anteilige Auszahlungen für den Erwerb von übrigem Sachanlagevermögen	0,00	0,00	0	0	0	0
+	anteilige Auszahlungen für den Erwerb von Finanzanlagevermögen und von Wertpapieren des Umlaufvermögens	0,00	0,00	0	0	0	0
+	anteilige Auszahlungen für Investitionsförderungsmaßnahmen	0,00	0,00	0	0	0	0
+	anteilige Auszahlungen für sonstige Investitionstätigkeit	0,00	0,00	0	0	0	0
=	<b>anteilige Auszahlungen für Investitionstätigkeit</b>	<b>0,00</b>	<b>0,00</b>	<b>0</b>	<b>0</b>	<b>0</b>	<b>0</b>
=	<b>anteiliger Zahlungsmittelsaldo aus Investitionstätigkeit (Nummer 6 .J. Nummer 7)</b>	<b>5.529,00</b>	<b>0,00</b>	<b>0</b>	<b>0</b>	<b>0</b>	<b>0</b>
8	<b>= Anteilig veranschlagter Finanzierungsmittelüberschuss/-bedarf (Nummer 5 + Nummer 6 .J. Nummer 7)</b>	<b>14.517,93</b>	<b>25.150,00</b>	<b>25.150</b>	<b>25.150</b>	<b>25.150</b>	<b>25.150</b>

CIP-KD / OKHH6

Rel. 4.2.12 (Update 5) (01.03.2024)

# TOP 14 - Anlage zu Beschlussvorlage 073/2024 - Haushaltssatzung 2024



## Teilfinanzhaushalt - A. Zahlungsübersicht (Blatt 2) 2024

Gemeinde: 12 Lengsfeld

Seite : 403

Datum: 23.05.2024

Uhrzeit: 09:18:09

Tagesordnung

öffentlich

Hauptproduktbereich	5	Räumliche Planung und Entwicklung
Produktbereich	55	Natur- und Landschaftspflege
Produktgruppe	555	Land- und Forstwirtschaft
Produktuntergruppe	5550	Land- und Forstwirtschaft
Produkt	555010	Land- und Forstwirtschaft

Einzahlungs- und Auszahlungsarten		Ergebnis des Vorvorjahres	Ansatz des Vorjahres (laufendes Haushaltsjahr)	Ansatz des Haushaltsjahres (Planjahr)	Ansatz des ersten dem HHJ folgenden Jahres	Ansatz des zweiten dem HHJ folgenden Jahres	Ansatz des dritten dem HHJ folgenden Jahres	
		2022	2023	2024	2025	2026	2027	
		Euro	Euro	Euro	Euro	Euro	Euro	
		1	2	3	4	5	6	
8	=	anteilig veranschlagter Finanzierungsmittelüberschuss/-bedarf (Nummer 5 + Nummer 6 .J. Nummer 7)	14.517,93	25.150,00	25.150	25.150	25.150	25.150
	+	anteilige Einzahlungen aus übertragenen Ermächtigungen (ohne Einzahlungen aus übertragenen Kreditermächtigungen)	0,00	0,00	0	0	0	0
	-	anteilige Auszahlungen aus übertragenen Ermächtigungen	0,00	0,00	0	0	0	0
<b>Investitionsmaßnahmen von geringer finanzieller Bedeutung, bei denen keine Verpflichtungsermächtigungen veranschlagt sind</b>								
		Summe der investiven Einzahlungen	5.529,00	0,00	0	0	0	0
		68119000 Sonstige Investitionszuwendungen - Land	5.529,00	0,00	0	0	0	0
		Summe der investiven Auszahlungen	0,00	0,00	0	0	0	0
		<b>Saldo (Summe der investiven Einzahlungen .J. Summe der investiven Auszahlungen)</b>	<b>5.529,00</b>	<b>0,00</b>	<b>0</b>	<b>0</b>	<b>0</b>	<b>0</b>

CIP-KD / OKHH6

Rel. 4.2.12 (Update 5) (01.03.2024)

# TOP 14 - Anlage zu Beschlussvorlage 073/2024 - Haushaltssatzung 2024



## Teilfinanzhaushalt - A. Zahlungsübersicht 2024

Gemeinde: 12 Lengsfeld

Seite : 404

Datum: 23.05.2024

Uhrzeit: 09:18:09

Tagesordnung

öffentlich

Hauptproduktbereich	5	Räumliche Planung und Entwicklung
Produktbereich	57	Wirtschaft und Tourismus
Produktgruppe	571	Wirtschaftsförderung
Produktuntergruppe	5710	Wirtschaftsförderung
Produkt	571010	Wirtschaftsförderung

Einzahlungs- und Auszahlungsarten	Ergebnis des Vorjahres	Ansatz des Vorjahres (laufendes Haushaltsjahr)	Ansatz des Haushaltsjahres (Planjahr)	Ansatz des ersten dem HHJ folgenden Jahres	Ansatz des zweiten dem HHJ folgenden Jahres	Ansatz des dritten dem HHJ folgenden Jahres
	2022	2023	2024	2025	2026	2027
	Euro	Euro	Euro	Euro	Euro	Euro
	1	2	3	4	5	6
1	anteilige Steuern und ähnliche Abgaben	0,00	0,00	0	0	0
+	anteilige Zuwendungen und Umlagen für laufende Verwaltungstätigkeit	0,00	9.000,00	0	0	0
	<i>61420000 Zuweisungen und Zuschüsse für laufende Zwecke - Gemeinden/GV - Allgemein</i>	<i>0,00</i>	<i>9.000,00</i>	<i>0</i>	<i>0</i>	<i>0</i>
+	anteilige sonstige Transfereinzahlungen	0,00	0,00	0	0	0
+	anteilige öffentlich-rechtliche Leistungsentgelte, ausgenommen Investitionsbeiträge	0,00	0,00	0	0	0
+	anteilige privatrechtliche Leistungsentgelte	0,00	0,00	0	0	0
+	anteilige Kostenerstattungen, Kostenumlagen	0,00	0,00	0	0	0
+	anteilige Zinsen und ähnliche Einzahlungen	0,00	0,00	0	0	0
+	anteilige sonstige haushaltswirksame Einzahlungen aus laufender Verwaltungstätigkeit	0,00	0,00	0	0	0
<b>2 =</b>	<b>anteilige Einzahlungen aus laufender Verwaltungstätigkeit</b>	<b>0,00</b>	<b>9.000,00</b>	<b>0</b>	<b>0</b>	<b>0</b>
3	anteilige Personalauszahlungen	0,00	0,00	0	0	0
+	anteilige Versorgungsauszahlungen	0,00	0,00	0	0	0
+	anteilige Auszahlungen für Sach- und Dienstleistungen	0,00	0,00	0	0	0
+	anteilige Zinsen und sonstige Finanzauszahlungen	0,00	0,00	0	0	0
+	anteilige Transferauszahlungen aus laufender Verwaltungstätigkeit	0,00	0,00	0	0	0
+	sonstige haushaltswirksame Auszahlungen aus laufender Verwaltungstätigkeit	2.736,40	5.350,00	5.350	5.350	5.350
	<i>74293000 Mitgliedsbeiträge</i>	<i>2.421,05</i>	<i>5.000,00</i>	<i>5.000</i>	<i>5.000</i>	<i>5.000</i>
	<i>74317000 Sonstige Geschäftsauszahlungen</i>	<i>315,35</i>	<i>350,00</i>	<i>350</i>	<i>350</i>	<i>350</i>
<b>4 =</b>	<b>anteilige Auszahlungen aus laufender Verwaltungstätigkeit</b>	<b>2.736,40</b>	<b>5.350,00</b>	<b>5.350</b>	<b>5.350</b>	<b>5.350</b>
<b>5 =</b>	<b>anteiliger Zahlungsmittelsaldo aus laufender Verwaltungstätigkeit (Nummer 2 .J. Nummer 4)</b>	<b>-2.736,40</b>	<b>3.650,00</b>	<b>-5.350</b>	<b>-5.350</b>	<b>-5.350</b>
6	anteilige Einzahlungen aus Investitionszuwendungen	0,00	0,00	0	0	0
	darunter :					
	investive Schlüsselzuweisungen	0,00	0,00	0	0	0
+	anteilige Einzahlungen aus Investitionsbeiträgen und ähnlicher Entgelten für Investitionstätigkeit	0,00	0,00	0	0	0
+	anteilige Einzahlungen aus der Veräußerung von immaterieller Vermögensgegenständen	0,00	0,00	0	0	0
+	anteilige Einzahlungen aus der Veräußerung von Grundstücken, Gebäuden und sonstigen unbeweglichen Vermögensgegenständen	0,00	0,00	0	0	0
+	anteilige Einzahlungen aus der Veräußerung von übrigen Sachanlagevermögen	0,00	0,00	0	0	0
+	anteilige Einzahlungen aus der Veräußerung von Finanzanlagevermögen und von Wertpapieren des Umlaufvermögens	0,00	0,00	0	0	0

CIP-KD / OKHH6

Rel. 4.2.12 (Update 5) (01.03.2024)

# TOP 14 - Anlage zu Beschlussvorlage 073/2024 - Haushaltssatzung 2024



## Teilfinanzhaushalt - A. Zahlungsübersicht 2024

Gemeinde: 12 Lengsfeld

Seite : 405

Datum: 23.05.2024

Uhrzeit: 09:18:09

Tagesordnung

öffentlich

Hauptproduktbereich	5	Räumliche Planung und Entwicklung
Produktbereich	57	Wirtschaft und Tourismus
Produktgruppe	571	Wirtschaftsförderung
Produktuntergruppe	5710	Wirtschaftsförderung
Produkt	571010	Wirtschaftsförderung

Einzahlungs- und Auszahlungsarten		Ergebnis des Vorvorjahres	Ansatz des Vorjahres (laufendes Haushaltsjahr)	Ansatz des Haushaltsjahres (Planjahr)	Ansatz des ersten dem HHJ folgenden Jahres	Ansatz des zweiten dem HHJ folgenden Jahres	Ansatz des dritten dem HHJ folgenden Jahres
		2022	2023	2024	2025	2026	2027
		Euro	Euro	Euro	Euro	Euro	Euro
		1	2	3	4	5	6
	+	anteilige Einzahlungen für sonstige Investitionstätigkeit	0,00	0,00	0	0	0
	=	<b>anteilige Einzahlungen für Investitionstätigkeit</b>	<b>0,00</b>	<b>0,00</b>	<b>0</b>	<b>0</b>	<b>0</b>
7		anteilige Auszahlungen für den Erwerb von immateriellen Vermögensgegenständen	8.092,00	25.000,00	2.000	4.000	4.000
		78311000 Erwerb von zu aktivierenden immateriellen Vermögensgegenständen	8.092,00	25.000,00	2.000	4.000	4.000
	+	anteilige Auszahlungen für den Erwerb von Grundstücken, Gebäuden und sonstigen unbeweglichen Vermögensgegenständen	0,00	0,00	0	0	0
	+	anteilige Auszahlungen für Baumaßnahmen	0,00	0,00	0	0	0
	+	anteilige Auszahlungen für den Erwerb von übrigen Sachanlagevermögen	0,00	0,00	0	0	0
	+	anteilige Auszahlungen für den Erwerb von Finanzanlagevermögen und von Wertpapieren des Umlaufvermögens	0,00	0,00	0	0	0
	+	anteilige Auszahlungen für Investitionsförderungsmaßnahmen	0,00	0,00	0	0	0
	+	anteilige Auszahlungen für sonstige Investitionstätigkeit	0,00	0,00	0	0	0
	=	<b>anteilige Auszahlungen für Investitionstätigkeit</b>	<b>8.092,00</b>	<b>25.000,00</b>	<b>2.000</b>	<b>4.000</b>	<b>4.000</b>
	=	<b>anteiliger Zahlungsmittelsaldo aus Investitionstätigkeit (Nummer 6 .J. Nummer 7)</b>	<b>-8.092,00</b>	<b>-25.000,00</b>	<b>-2.000</b>	<b>-4.000</b>	<b>-4.000</b>
8	=	<b>anteilig veranschlagter Finanzierungsmittelüberschuss/-bedarf (Nummer 5 + Nummer 6 .J. Nummer 7)</b>	<b>-10.828,40</b>	<b>-21.350,00</b>	<b>-7.350</b>	<b>-9.350</b>	<b>-9.350</b>

CIP-KD / OKHH6

Rel. 4.2.12 (Update 5) (01.03.2024)

# TOP 14 - Anlage zu Beschlussvorlage 073/2024 - Haushaltssatzung 2024



## Teilfinanzhaushalt - A. Zahlungsübersicht (Blatt 2) 2024

Gemeinde: 12 Lengfeld

Seite : 406

Datum: 23.05.2024

Uhrzeit: 09:18:09

Tagesordnung

öffentlich

Hauptproduktbereich	5	Räumliche Planung und Entwicklung
Produktbereich	57	Wirtschaft und Tourismus
Produktgruppe	571	Wirtschaftsförderung
Produktuntergruppe	5710	Wirtschaftsförderung
Produkt	571010	Wirtschaftsförderung

Einzahlungs- und Auszahlungsarten		Ergebnis des Vorvorjahres	Ansatz des Vorjahres (laufendes Haushaltsjahr)	Ansatz des Haushaltsjahres (Planjahr)	Ansatz des ersten dem HHJ folgenden Jahres	Ansatz des zweiten dem HHJ folgenden Jahres	Ansatz des dritten dem HHJ folgenden Jahres
		2022	2023	2024	2025	2026	2027
		Euro	Euro	Euro	Euro	Euro	Euro
		1	2	3	4	5	6
8	=	anteilig veranschlagter Finanzierungsmittelüberschuss/-bedarf (Nummer 5 + Nummer 6 .J. Nummer 7)	-10.828,40	-21.350,00	-7.350	-9.350	-9.350
	+	anteilige Einzahlungen aus übertragenen Ermächtigungen (ohne Einzahlungen aus übertragenen Kreditermächtigungen)	0,00	0,00	0	0	0
	-	anteilige Auszahlungen aus übertragenen Ermächtigungen	0,00	0,00	0	0	0
<b>Investitionsmaßnahmen von geringer finanzieller Bedeutung, bei denen keine Verpflichtungsermächtigungen veranschlagt sind</b>							
Summe der investiven Einzahlungen		0,00	0,00	0	0	0	0
Summe der investiven Auszahlungen		0,00	0,00	0	0	0	0
		78311000 Erwerb von zu aktivierenden immateriellen Vermögensgegenständen	8.092,00	25.000,00	2.000	4.000	4.000
<b>Saldo (Summe der investiven Einzahlungen ./. Summe der investiven Auszahlungen)</b>		<b>0,00</b>	<b>0,00</b>	<b>0</b>	<b>0</b>	<b>0</b>	<b>0</b>

CIP-KD / OKHH6

Rel. 4.2.12 (Update 5) (01.03.2024)



# TOP 14 - Anlage zu Beschlussvorlage 073/2024 - Haushaltssatzung 2024



## Teilfinanzhaushalt - A. Zahlungsübersicht 2024

Gemeinde: 12 Lengsfeld

Seite : 407

Datum: 23.05.2024

Uhrzeit: 09:18:09

Tagesordnung

öffentlich

Hauptproduktbereich	5	Räumliche Planung und Entwicklung
Produktbereich	57	Wirtschaft und Tourismus
Produktgruppe	573	Allgemeine Einrichtungen und Unternehmen
Produktuntergruppe	5730	Allgemeine Einrichtungen und Unternehmen
Produkt	573010	Bereitstellung von allgemeinen Einrichtungen

Einzahlungs- und Auszahlungsarten	Ergebnis des Vorvorjahres	Ansatz des Vorjahres (laufendes Haushaltsjahr)	Ansatz des Haushaltsjahres (Planjahr)	Ansatz des ersten dem HHJ folgenden Jahres	Ansatz des zweiten dem HHJ folgenden Jahres	Ansatz des dritten dem HHJ folgenden Jahres
	2022	2023	2024	2025	2026	2027
	Euro	Euro	Euro	Euro	Euro	Euro
	1	2	3	4	5	6
1	anteilige Steuern und ähnliche Abgaben	0,00	0,00	0	0	0
+	anteilige Zuwendungen und Umlagen für laufende Verwaltungstätigkeit	0,00	0,00	0	0	0
+	anteilige sonstige Transfereinzahlungen	0,00	0,00	0	0	0
+	anteilige öffentlich-rechtliche Leistungsentgelte, ausgenommen Investitionsbeiträge <i>63211000 Benutzungsgebühren und ähnliche Entgelte</i>	1.390,00 <i>1.390,00</i>	3.100,00 <i>3.100,00</i>	500 <i>500</i>	24.340 <i>24.340</i>	24.340 <i>24.340</i>
+	anteilige privatrechtliche Leistungsentgelte	0,00	0,00	0	0	0
+	anteilige Kostenerstattungen, Kostenumlagen	0,00	0,00	0	0	0
+	anteilige Zinsen und ähnliche Einzahlungen	0,00	0,00	0	0	0
+	anteilige sonstige haushaltswirksame Einzahlungen aus laufender Verwaltungstätigkeit	0,00	0,00	0	0	0
2	<b>= anteilige Einzahlungen aus laufender Verwaltungstätigkeit</b>	<b>1.390,00</b>	<b>3.100,00</b>	<b>500</b>	<b>24.340</b>	<b>24.340</b>
3	anteilige Personalauszahlungen	0,00	0,00	0	0	0
+	anteilige Versorgungsauszahlungen	0,00	0,00	0	0	0
+	anteilige Auszahlungen für Sach- und Dienstleistungen <i>72412100 Strom</i>	118,63 <i>118,63</i>	200,00 <i>200,00</i>	200 <i>200</i>	200 <i>200</i>	200 <i>200</i>
+	anteilige Zinsen und sonstige Finanzauszahlungen	0,00	0,00	0	0	0
+	anteilige Transferauszahlungen aus laufender Verwaltungstätigkeit <i>73170000 Zuweisungen und Zuschüsse für laufende Zwecke - Private Unternehmen</i>	10.250,00 <i>10.250,00</i>	10.250,00 <i>10.250,00</i>	0 <i>0</i>	10.250 <i>10.250</i>	10.250 <i>10.250</i>
+	sonstige haushaltswirksame Auszahlungen aus laufender Verwaltungstätigkeit	0,00	0,00	0	0	0
4	<b>= anteilige Auszahlungen aus laufender Verwaltungstätigkeit</b>	<b>10.368,63</b>	<b>10.450,00</b>	<b>200</b>	<b>10.450</b>	<b>10.450</b>
5	<b>= anteiliger Zahlungsmittelsaldo aus laufender Verwaltungstätigkeit (Nummer 2 .J. Nummer 4)</b>	<b>-8.978,63</b>	<b>-7.350,00</b>	<b>300</b>	<b>13.890</b>	<b>13.890</b>
6	anteilige Einzahlungen aus Investitionszuwendungen darunter : investive Schlüsselzuweisungen	0,00 <i>0,00</i>	0,00 <i>0,00</i>	0 <i>0</i>	0 <i>0</i>	0 <i>0</i>
+	anteilige Einzahlungen aus Investitionsbeiträgen und ähnlicher Entgelten für Investitionstätigkeit	0,00	0,00	0	0	0
+	anteilige Einzahlungen aus der Veräußerung von immateriellen Vermögensgegenständen	0,00	0,00	0	0	0
+	anteilige Einzahlungen aus der Veräußerung von Grundstücken, Gebäuden und sonstigen unbeweglichen Vermögensgegenständen	0,00	0,00	0	0	0
+	anteilige Einzahlungen aus der Veräußerung von übrigen Sachanlagevermögen	0,00	0,00	0	0	0
+	anteilige Einzahlungen aus der Veräußerung von Finanzanlagevermögen und von Wertpapieren des Umlaufvermögens	0,00	0,00	0	0	0

CIP-KD / OKHH6

Rel. 4.2.12 (Update 5) (01.03.2024)

# TOP 14 - Anlage zu Beschlussvorlage 073/2024 - Haushaltssatzung 2024



## Teilfinanzhaushalt - A. Zahlungsübersicht 2024

Gemeinde: 12 Lengsfeld

Seite : 408

Datum: 23.05.2024

Uhrzeit: 09:18:09

Tagesordnung

öffentlich

Hauptproduktbereich	5	Räumliche Planung und Entwicklung
Produktbereich	57	Wirtschaft und Tourismus
Produktgruppe	573	Allgemeine Einrichtungen und Unternehmen
Produktuntergruppe	5730	Allgemeine Einrichtungen und Unternehmen
Produkt	573010	Bereitstellung von allgemeinen Einrichtungen

Einzahlungs- und Auszahlungsarten		Ergebnis des Vorvorjahres	Ansatz des Vorjahres (laufendes Haushaltsjahr)	Ansatz des Haushaltsjahres (Planjahr)	Ansatz des ersten dem HHJ folgenden Jahres	Ansatz des zweiten dem HHJ folgenden Jahres	Ansatz des dritten dem HHJ folgenden Jahres
		2022	2023	2024	2025	2026	2027
		Euro	Euro	Euro	Euro	Euro	Euro
		1	2	3	4	5	6
	+ anteilige Einzahlungen für sonstige Investitionstätigkeit	0,00	0,00	0	0	0	0
	<b>= anteilige Einzahlungen für Investitionstätigkeit</b>	<b>0,00</b>	<b>0,00</b>	<b>0</b>	<b>0</b>	<b>0</b>	<b>0</b>
7	anteilige Auszahlungen für den Erwerb von immateriellen Vermögensgegenständen	0,00	0,00	0	0	0	0
	+ anteilige Auszahlungen für den Erwerb von Grundstücken, Gebäuden und sonstigen unbeweglichen Vermögensgegenständen	0,00	0,00	0	0	0	0
	+ anteilige Auszahlungen für Baumaßnahmen	0,00	0,00	0	0	0	0
	+ anteilige Auszahlungen für den Erwerb von übrigen Sachanlagevermögen	0,00	0,00	0	0	0	0
	+ anteilige Auszahlungen für den Erwerb von Finanzanlagevermögen und von Wertpapieren des Umlaufvermögens	0,00	0,00	0	0	0	0
	+ anteilige Auszahlungen für Investitionsförderungsmaßnahmen	0,00	0,00	0	0	0	0
	+ anteilige Auszahlungen für sonstige Investitionstätigkeit	0,00	0,00	0	0	0	0
	<b>= anteilige Auszahlungen für Investitionstätigkeit</b>	<b>0,00</b>	<b>0,00</b>	<b>0</b>	<b>0</b>	<b>0</b>	<b>0</b>
	<b>= anteiliger Zahlungsmittelsaldo aus Investitionstätigkeit (Nummer 6 ./. Nummer 7)</b>	<b>0,00</b>	<b>0,00</b>	<b>0</b>	<b>0</b>	<b>0</b>	<b>0</b>
8	<b>= anteilig veranschlagter Finanzierungsmittelüberschuss/-bedarf (Nummer 5 + Nummer 6 ./. Nummer 7)</b>	<b>-8.978,63</b>	<b>-7.350,00</b>	<b>300</b>	<b>13.890</b>	<b>13.890</b>	<b>13.890</b>

CIP-KD / OKHH6

Rel. 4.2.12 (Update 5) (01.03.2024)



**Teilfinanzhaushalt - A. Zahlungsübersicht (Blatt 2) 2024**

Gemeinde: 12 Lengsfeld

Seite : 409

Datum: 23.05.2024

Uhrzeit: 09:18:09

Tagesordnung

öffentlich

Hauptproduktbereich	5	Räumliche Planung und Entwicklung
Produktbereich	57	Wirtschaft und Tourismus
Produktgruppe	573	Allgemeine Einrichtungen und Unternehmen
Produktuntergruppe	5730	Allgemeine Einrichtungen und Unternehmen
Produkt	573010	Bereitstellung von allgemeinen Einrichtungen

Einzahlungs- und Auszahlungsarten	Ergebnis des Vorvorjahres	Ansatz des Vorjahres (laufendes Haushaltsjahr)	Ansatz des Haushaltsjahres (Planjahr)	Ansatz des ersten dem HHJ folgenden Jahres	Ansatz des zweiten dem HHJ folgenden Jahres	Ansatz des dritten dem HHJ folgenden Jahres
	2022	2023	2024	2025	2026	2027
	Euro	Euro	Euro	Euro	Euro	Euro
	1	2	3	4	5	6

8	=	anteilig veranschlagter Finanzierungsmittelüberschuss/-bedarf (Nummer 5 + Nummer 6 .J. Nummer 7)	-8.978,63	-7.350,00	300	13.890	13.890	13.890
	+	anteilige Einzahlungen aus übertragenen Ermächtigungen (ohne Einzahlungen aus übertragenen Kreditermächtigungen)	0,00	0,00	0	0	0	0
	-	anteilige Auszahlungen aus übertragenen Ermächtigungen	0,00	0,00	0	0	0	0
<b>Investitionsmaßnahmen von geringer finanzieller Bedeutung, bei denen keine Verpflichtungsermächtigungen veranschlagt sind</b>								
Summe der investiven Einzahlungen			0,00	0,00	0	0	0	0
Summe der investiven Auszahlungen			0,00	0,00	0	0	0	0
<b>Saldo (Summe der investiven Einzahlungen .J. Summe der investiven Auszahlungen)</b>			<b>0,00</b>	<b>0,00</b>	<b>0</b>	<b>0</b>	<b>0</b>	<b>0</b>

# TOP 14 - Anlage zu Beschlussvorlage 073/2024 - Haushaltssatzung 2024



## Teilfinanzhaushalt - A. Zahlungsübersicht 2024

Gemeinde: 12 Lengsfeld

Seite : 410

Datum: 23.05.2024

Uhrzeit: 09:18:09

Tagesordnung

öffentlich

Hauptproduktbereich	5	Räumliche Planung und Entwicklung
Produktbereich	57	Wirtschaft und Tourismus
Produktgruppe	573	Allgemeine Einrichtungen und Unternehmen
Produktuntergruppe	5730	Allgemeine Einrichtungen und Unternehmen
Produkt	573020	Märkte

Einzahlungs- und Auszahlungsarten	Ergebnis des Vorjahres	Ansatz des Vorjahres (laufendes Haushaltsjahr)	Ansatz des Haushaltsjahres (Planjahr)	Ansatz des ersten dem HHJ folgenden Jahres	Ansatz des zweiten dem HHJ folgenden Jahres	Ansatz des dritten dem HHJ folgenden Jahres
	2022	2023	2024	2025	2026	2027
	Euro	Euro	Euro	Euro	Euro	Euro
	1	2	3	4	5	6
1	anteilige Steuern und ähnliche Abgaben	0,00	0,00	0	0	0
+	anteilige Zuwendungen und Umlagen für laufende Verwaltungstätigkeit	0,00	0,00	0	0	0
+	anteilige sonstige Transfereinzahlungen	0,00	0,00	0	0	0
+	anteilige öffentlich-rechtliche Leistungsentgelte, ausgenommen Investitionsbeiträge	4.019,00	4.000,00	4.000	4.000	4.000
	63211000 Benutzungsgebühren und ähnliche Entgelte	4.019,00	4.000,00	4.000	4.000	4.000
+	anteilige privatrechtliche Leistungsentgelte	0,00	5.000,00	5.000	5.000	5.000
	64111000 Mieten	0,00	5.000,00	5.000	5.000	5.000
+	anteilige Kostenerstattungen, Kostenumlagen	0,00	0,00	0	0	0
+	anteilige Zinsen und ähnliche Einzahlungen	0,00	0,00	0	0	0
+	anteilige sonstige haushaltswirksame Einzahlungen aus laufender Verwaltungstätigkeit	0,00	0,00	0	0	0
<b>2</b>	<b>= anteilige Einzahlungen aus laufender Verwaltungstätigkeit</b>	<b>4.019,00</b>	<b>9.000,00</b>	<b>9.000</b>	<b>9.000</b>	<b>9.000</b>
3	anteilige Personalauszahlungen	0,00	0,00	0	0	0
+	anteilige Versorgungsauszahlungen	0,00	0,00	0	0	0
+	anteilige Auszahlungen für Sach- und Dienstleistungen	3.578,80	8.600,00	7.800	7.800	7.800
	72111200 Eigene GS'e - Unterhaltung der baulichen Anlagen	0,00	3.000,00	3.000	3.000	3.000
	72412100 Strom	1.016,84	1.800,00	1.800	1.800	1.800
	72415000 Sonstige Bewirtschaftungskosten	2.561,96	3.000,00	3.000	3.000	3.000
	72531000 Geringwertige Vermögensgegenstände	0,00	800,00	0	0	0
+	anteilige Zinsen und sonstige Finanzauszahlungen	0,00	0,00	0	0	0
+	anteilige Transferauszahlungen aus laufender Verwaltungstätigkeit	0,00	0,00	0	0	0
+	sonstige haushaltswirksame Auszahlungen aus laufender Verwaltungstätigkeit	0,00	0,00	0	0	0
<b>4</b>	<b>= anteilige Auszahlungen aus laufender Verwaltungstätigkeit</b>	<b>3.578,80</b>	<b>8.600,00</b>	<b>7.800</b>	<b>7.800</b>	<b>7.800</b>
<b>5</b>	<b>= anteiliger Zahlungsmittelsaldo aus laufender Verwaltungstätigkeit (Nummer 2 ./. Nummer 4)</b>	<b>440,20</b>	<b>400,00</b>	<b>1.200</b>	<b>1.200</b>	<b>1.200</b>
6	anteilige Einzahlungen aus Investitionszuwendungen	0,00	0,00	0	15.000	0
	68120000 Investitionszuwendungen - Gemeinden/GV	0,00	0,00	0	15.000	0
	darunter :					
	investive Schlüsselzuweisungen	0,00	0,00	0	0	0
+	anteilige Einzahlungen aus Investitionsbeiträgen und ähnlichen Entgelten für Investitionstätigkeit	0,00	0,00	0	0	0
+	anteilige Einzahlungen aus der Veräußerung von immaterieller Vermögensgegenständen	0,00	0,00	0	0	0
+	anteilige Einzahlungen aus der Veräußerung von Grundstücken, Gebäuden und sonstigen unbeweglichen Vermögensgegenständen	0,00	0,00	0	0	0
+	anteilige Einzahlungen aus der Veräußerung von übrigen Sachanlagevermögen	0,00	0,00	0	0	0

CIP-KD / OKHH6

Rel. 4.2.12 (Update 5) (01.03.2024)

# TOP 14 - Anlage zu Beschlussvorlage 073/2024 - Haushaltssatzung 2024



## Teilfinanzhaushalt - A. Zahlungsübersicht 2024

Gemeinde: 12 Lengsfeld

Seite : 411

Datum: 23.05.2024

Uhrzeit: 09:18:09

Tagesordnung

öffentlich

Hauptproduktbereich	5	Räumliche Planung und Entwicklung
Produktbereich	57	Wirtschaft und Tourismus
Produktgruppe	573	Allgemeine Einrichtungen und Unternehmen
Produktuntergruppe	5730	Allgemeine Einrichtungen und Unternehmen
Produkt	573020	Märkte

Einzahlungs- und Auszahlungsarten		Ergebnis des Vorvorjahres	Ansatz des Vorjahres (laufendes Haushaltsjahr)	Ansatz des Haushaltsjahres (Planjahr)	Ansatz des ersten dem HHJ folgenden Jahres	Ansatz des zweiten dem HHJ folgenden Jahres	Ansatz des dritten dem HHJ folgenden Jahres
		2022	2023	2024	2025	2026	2027
		Euro	Euro	Euro	Euro	Euro	Euro
		1	2	3	4	5	6
	+	0,00	0,00	0	0	0	0
	+	0,00	0,00	0	0	0	0
	=	0,00	0,00	0	15.000	0	0
7		0,00	0,00	0	0	0	0
	+	0,00	0,00	0	0	0	0
	+	0,00	0,00	0	0	0	0
	+	0,00	0,00	0	15.000	0	0
		0,00	0,00	0	15.000	0	0
	+	0,00	0,00	0	0	0	0
	+	0,00	0,00	0	0	0	0
	+	0,00	0,00	0	0	0	0
	=	0,00	0,00	0	15.000	0	0
	=	0,00	0,00	0	0	0	0
8	=	440,20	400,00	1.200	1.200	1.200	1.200

CIP-KD / OKHH6

Rel. 4.2.12 (Update 5) (01.03.2024)

# TOP 14 - Anlage zu Beschlussvorlage 073/2024 - Haushaltssatzung 2024



## Teilfinanzhaushalt - A. Zahlungsübersicht (Blatt 2) 2024

Gemeinde: 12 Lengfeld

Seite : 412

Datum: 23.05.2024

Uhrzeit: 09:18:09

Tagesordnung

öffentlich

Hauptproduktbereich	5	Räumliche Planung und Entwicklung
Produktbereich	57	Wirtschaft und Tourismus
Produktgruppe	573	Allgemeine Einrichtungen und Unternehmen
Produktuntergruppe	5730	Allgemeine Einrichtungen und Unternehmen
Produkt	573020	Märkte

Einzahlungs- und Auszahlungsarten	Ergebnis des Vorvorjahres	Ansatz des Vorjahres (laufendes Haushaltsjahr)	Ansatz des Haushaltsjahres (Planjahr)	Ansatz des ersten dem HHJ folgenden Jahres	Ansatz des zweiten dem HHJ folgenden Jahres	Ansatz des dritten dem HHJ folgenden Jahres
	2022	2023	2024	2025	2026	2027
	Euro	Euro	Euro	Euro	Euro	Euro
	1	2	3	4	5	6

8	=	anteilig veranschlagter Finanzierungsmittelüberschuss/-bedarf (Nummer 5 + Nummer 6 .J. Nummer 7)	440,20	400,00	1.200	1.200	1.200	1.200
	+	anteilige Einzahlungen aus übertragenen Ermächtigungen (ohne Einzahlungen aus übertragenen Kreditermächtigungen)	0,00	0,00	0	0	0	0
	-	anteilige Auszahlungen aus übertragenen Ermächtigungen	0,00	0,00	0	0	0	0
<b>Investitionsmaßnahmen von geringer finanzieller Bedeutung, bei denen keine Verpflichtungsermächtigungen veranschlagt sind</b>								
Summe der investiven Einzahlungen			0,00	0,00	0	15.000	0	0
		68120000 Investitionszuwendungen - Gemeinden/GV	0,00	0,00	0	15.000	0	0
Summe der investiven Auszahlungen			0,00	0,00	0	15.000	0	0
		78321000 Erwerb von zu aktivierenden beweglichen Vermögensgegenständen	0,00	0,00	0	15.000	0	0
<b>Saldo (Summe der investiven Einzahlungen .J. Summe der investiven Auszahlungen)</b>			<b>0,00</b>	<b>0,00</b>	<b>0</b>	<b>0</b>	<b>0</b>	<b>0</b>

CIP-KD / OKHH6

Rel. 4.2.12 (Update 5) (01.03.2024)

# TOP 14 - Anlage zu Beschlussvorlage 073/2024 - Haushaltssatzung 2024



## Teilfinanzhaushalt - A. Zahlungsübersicht 2024

Gemeinde: 12 Lengsfeld

Seite : 413

Datum: 23.05.2024

Uhrzeit: 09:18:09

Tagesordnung

öffentlich

Hauptproduktbereich	5	Räumliche Planung und Entwicklung
Produktbereich	57	Wirtschaft und Tourismus
Produktgruppe	575	Tourismus
Produktuntergruppe	5750	Tourismus
Produkt	575010	Tourismusförderung

Einzahlungs- und Auszahlungsarten	Ergebnis des Vorvorjahres	Ansatz des Vorjahres (laufendes Haushaltsjahr)	Ansatz des Haushaltsjahres (Planjahr)	Ansatz des ersten dem HHJ folgenden Jahres	Ansatz des zweiten dem HHJ folgenden Jahres	Ansatz des dritten dem HHJ folgenden Jahres
	2022	2023	2024	2025	2026	2027
	Euro	Euro	Euro	Euro	Euro	Euro
	1	2	3	4	5	6
1	anteilige Steuern und ähnliche Abgaben	0,00	0,00	0	0	0
+	anteilige Zuwendungen und Umlagen für laufende Verwaltungstätigkeit	0,00	0,00	11.500	0	0
	61420000 Zuweisungen und Zuschüsse für laufende Zwecke - Gemeinden/GV - Allgemein	0,00	0,00	11.500	0	0
+	anteilige sonstige Transfereinzahlungen	0,00	0,00	0	0	0
+	anteilige öffentlich-rechtliche Leistungsentgelte, ausgenommen Investitionsbeiträge	0,00	0,00	0	0	0
+	anteilige privatrechtliche Leistungsentgelte	0,00	0,00	0	0	0
+	anteilige Kostenerstattungen, Kostenumlagen	0,00	0,00	0	0	0
+	anteilige Zinsen und ähnliche Einzahlungen	0,00	0,00	0	0	0
+	anteilige sonstige haushaltswirksame Einzahlungen aus laufender Verwaltungstätigkeit	0,00	0,00	0	0	0
2	<b>= anteilige Einzahlungen aus laufender Verwaltungstätigkeit</b>	<b>0,00</b>	<b>0,00</b>	<b>11.500</b>	<b>0</b>	<b>0</b>
3	anteilige Personalauszahlungen	8.807,21	10.150,00	8.500	8.700	11.800
	70121000 Dienstausschüttungen für Arbeitnehmer	7.128,84	8.200,00	6.800	7.000	9.500
	70221000 Beiträge zu Versorgungskassen für Arbeitnehmer	256,66	350,00	300	300	400
	70321000 Beiträge zur gesetzlichen Sozialversicherung für Arbeitnehmer	1.421,71	1.600,00	1.400	1.400	1.900
+	anteilige Versorgungsauszahlungen	0,00	0,00	0	0	0
+	anteilige Auszahlungen für Sach- und Dienstleistungen	5.898,91	12.000,00	11.500	7.000	7.000
	72211100 Eigene GS'e - Unterhaltung des sonstigen unbeweglichen Vermögens	261,68	0,00	0	0	0
	72531000 Geringwertige Vermögensgegenstände	454,58	0,00	0	0	0
	72711000 Besondere Verwaltungs- und Betriebsauszahlungen	5.182,65	12.000,00	11.500	7.000	7.000
+	anteilige Zinsen und sonstige Finanzauszahlungen	0,00	0,00	0	0	0
+	anteilige Transferauszahlungen aus laufender Verwaltungstätigkeit	0,00	0,00	0	0	0
+	sonstige haushaltswirksame Auszahlungen aus laufender Verwaltungstätigkeit	3.684,55	4.000,00	4.000	4.000	4.000
	74293000 Mitgliedsbeiträge	3.684,55	4.000,00	4.000	4.000	4.000
4	<b>= anteilige Auszahlungen aus laufender Verwaltungstätigkeit</b>	<b>18.390,67</b>	<b>26.150,00</b>	<b>24.000</b>	<b>19.700</b>	<b>22.800</b>
5	<b>= anteiliger Zahlungsmittelsaldo aus laufender Verwaltungstätigkeit (Nummer 2 ./ Nummer 4)</b>	<b>-18.390,67</b>	<b>-26.150,00</b>	<b>-12.500</b>	<b>-19.700</b>	<b>-20.100</b>
6	anteilige Einzahlungen aus Investitionszuwendungen	0,00	0,00	0	0	0
	darunter :					
	investive Schlüsselzuweisungen	0,00	0,00	0	0	0
+	anteilige Einzahlungen aus Investitionsbeiträgen und ähnlichen Entgelten für Investitionstätigkeit	0,00	0,00	0	0	0
+	anteilige Einzahlungen aus der Veräußerung von immateriellen Vermögensgegenständen	0,00	0,00	0	0	0
+	anteilige Einzahlungen aus der Veräußerung von Grundstücken, Gebäuden und sonstigen unbeweglichen Vermögensgegenständen	0,00	0,00	0	0	0

CIP-KD / OKHH6

Rel. 4.2.12 (Update 5) (01.03.2024)

# TOP 14 - Anlage zu Beschlussvorlage 073/2024 - Haushaltssatzung 2024



## Teilfinanzhaushalt - A. Zahlungsübersicht 2024

Gemeinde: 12 Lengsfeld

Seite : 414

Datum: 23.05.2024

Uhrzeit: 09:18:09

Tagesordnung

öffentlich

Hauptproduktbereich	5	Räumliche Planung und Entwicklung
Produktbereich	57	Wirtschaft und Tourismus
Produktgruppe	575	Tourismus
Produktuntergruppe	5750	Tourismus
Produkt	575010	Tourismusförderung

Einzahlungs- und Auszahlungsarten		Ergebnis des Vorvorjahres	Ansatz des Vorjahres (laufendes Haushaltsjahr)	Ansatz des Haushaltsjahres (Planjahr)	Ansatz des ersten dem HHJ folgenden Jahres	Ansatz des zweiten dem HHJ folgenden Jahres	Ansatz des dritten dem HHJ folgenden Jahres
		2022	2023	2024	2025	2026	2027
		Euro	Euro	Euro	Euro	Euro	Euro
		1	2	3	4	5	6
+	anteilige Einzahlungen aus der Veräußerung von übrigem Sachanlagevermögen	0,00	0,00	0	0	0	0
+	anteilige Einzahlungen aus der Veräußerung von Finanzanlagevermögen und von Wertpapieren des Umlaufvermögens	0,00	0,00	0	0	0	0
+	anteilige Einzahlungen für sonstige Investitionstätigkeit	0,00	0,00	0	0	0	0
=	<b>anteilige Einzahlungen für Investitionstätigkeit</b>	<b>0,00</b>	<b>0,00</b>	<b>0</b>	<b>0</b>	<b>0</b>	<b>0</b>
7	anteilige Auszahlungen für den Erwerb von immateriellen Vermögensgegenständen	0,00	0,00	0	0	0	0
+	anteilige Auszahlungen für den Erwerb von Grundstücken, Gebäuden und sonstigen unbeweglichen Vermögensgegenständen <i>78211000 Erwerb von unbeweglichen Vermögensgegenständen</i>	17.818,71 17.818,71	0,00 0,00	0 0	0 0	0 0	0 0
+	anteilige Auszahlungen für Baumaßnahmen <i>78512000 Tiefbaumaßnahmen</i>	0,00 0,00	10.000,00 10.000,00	5.000 5.000	5.000 5.000	0 0	0 0
+	anteilige Auszahlungen für den Erwerb von übrigem Sachanlagevermögen	0,00	0,00	0	0	0	0
+	anteilige Auszahlungen für den Erwerb von Finanzanlagevermögen und von Wertpapieren des Umlaufvermögens	0,00	0,00	0	0	0	0
+	anteilige Auszahlungen für Investitionsförderungsmaßnahmen	0,00	0,00	0	0	0	0
+	anteilige Auszahlungen für sonstige Investitionstätigkeit	0,00	0,00	0	0	0	0
=	<b>anteilige Auszahlungen für Investitionstätigkeit</b>	<b>17.818,71</b>	<b>10.000,00</b>	<b>5.000</b>	<b>5.000</b>	<b>0</b>	<b>0</b>
=	<b>anteiliger Zahlungsmittelsaldo aus Investitionstätigkeit (Nummer 6 .J. Nummer 7)</b>	<b>-17.818,71</b>	<b>-10.000,00</b>	<b>-5.000</b>	<b>-5.000</b>	<b>0</b>	<b>0</b>
8	<b>= Anteilig veranschlagter Finanzierungsmittelüberschuss/-bedarf (Nummer 5 + Nummer 6 .J. Nummer 7)</b>	<b>-36.209,38</b>	<b>-36.150,00</b>	<b>-17.500</b>	<b>-24.700</b>	<b>-22.800</b>	<b>-20.100</b>

CIP-KD / OKHH6

Rel. 4.2.12 (Update 5) (01.03.2024)



# TOP 14 - Anlage zu Beschlussvorlage 073/2024 - Haushaltssatzung 2024



## Teilfinanzhaushalt - A. Zahlungsübersicht (Blatt 2) 2024

Gemeinde: 12 Lengsfeld

Seite : 415

Datum: 23.05.2024

Uhrzeit: 09:18:09

Tagesordnung

öffentlich

Hauptproduktbereich	5	Räumliche Planung und Entwicklung
Produktbereich	57	Wirtschaft und Tourismus
Produktgruppe	575	Tourismus
Produktuntergruppe	5750	Tourismus
Produkt	575010	Tourismusförderung

Einzahlungs- und Auszahlungsarten		Ergebnis des Vorvorjahres	Ansatz des Vorjahres (laufendes Haushaltsjahr)	Ansatz des Haushaltsjahres (Planjahr)	Ansatz des ersten dem HHJ folgenden Jahres	Ansatz des zweiten dem HHJ folgenden Jahres	Ansatz des dritten dem HHJ folgenden Jahres	
		2022	2023	2024	2025	2026	2027	
		Euro	Euro	Euro	Euro	Euro	Euro	
		1	2	3	4	5	6	
8	=	anteilig veranschlagter Finanzierungsmittelüberschuss/-bedarf (Nummer 5 + Nummer 6 .J. Nummer 7)	-36.209,38	-36.150,00	-17.500	-24.700	-22.800	-20.100
	+	anteilige Einzahlungen aus übertragenen Ermächtigungen (ohne Einzahlungen aus übertragenen Kreditermächtigungen)	0,00	0,00	0	0	0	0
	-	anteilige Auszahlungen aus übertragenen Ermächtigungen	0,00	0,00	0	0	0	0
<b>Investitionsmaßnahmen von geringer finanzieller Bedeutung, bei denen keine Verpflichtungsermächtigungen veranschlagt sind</b>								
Summe der investiven Einzahlungen			0,00	0,00	0	0	0	0
Summe der investiven Auszahlungen			17.818,71	0,00	0	0	0	0
		78211000 Erwerb von unbeweglichen Vermögensgegenständen	17.818,71	0,00	0	0	0	0
		78512000 Tiefbaumaßnahmen	0,00	10.000,00	5.000	5.000	0	0
<b>Saldo (Summe der investiven Einzahlungen .J. Summe der investiven Auszahlungen)</b>			<b>-17.818,71</b>	<b>0,00</b>	<b>0</b>	<b>0</b>	<b>0</b>	<b>0</b>

CIP-KD / OKHH6

Rel. 4.2.12 (Update 5) (01.03.2024)

# TOP 14 - Anlage zu Beschlussvorlage 073/2024 - Haushaltssatzung 2024



## Teilfinanzhaushalt - A. Zahlungsübersicht 2024

Gemeinde: 12 Lengsfeld

Seite : 416

Datum: 23.05.2024

Uhrzeit: 09:18:09

Tagesordnung

öffentlich

Hauptproduktbereich	6	Finanzen
Produktbereich	61	Allgemeine Finanzwirtschaft
Produktgruppe	611	Steuern, allgemeine Zuweisungen, allgemeine Umlagen
Produktuntergruppe	6110	Steuern, allgemeine Zuweisungen, allgemeine Umlagen
Produkt	611010	Steuern, allgemeine Zuweisungen, allgemeine Umlagen

Einzahlungs- und Auszahlungsarten	Ergebnis des Vorvorjahres	Ansatz des Vorjahres (laufendes Haushaltsjahr)	Ansatz des Haushaltsjahres (Planjahr)	Ansatz des ersten dem HHJ folgenden Jahres	Ansatz des zweiten dem HHJ folgenden Jahres	Ansatz des dritten dem HHJ folgenden Jahres	
	2022	2023	2024	2025	2026	2027	
	Euro	Euro	Euro	Euro	Euro	Euro	
	1	2	3	4	5	6	
1	anteilige Steuern und ähnliche Abgaben	6.771.763,25	6.680.500,00	7.653.000	7.565.500	7.615.500	7.665.500
	60111000 Grundsteuer A	33.306,17	35.000,00	35.000	35.000	35.000	35.000
	60121000 Grundsteuer B	799.626,45	795.000,00	795.000	795.000	795.000	795.000
	60131000 Gewerbesteuer	3.323.195,18	3.200.000,00	4.036.000	4.000.000	4.050.000	4.100.000
	60211000 Gemeindeanteil an der Einkommenssteuer	2.049.128,69	2.115.000,00	2.250.000	2.200.000	2.200.000	2.200.000
	60221000 Gemeindeanteil an der Umsatzsteuer	535.981,75	500.000,00	500.000	500.000	500.000	500.000
	60311000 Vergütungssteuer	360,00	4.000,00	4.000	4.000	4.000	4.000
	60321000 Hundesteuer	30.165,01	31.500,00	33.000	31.500	31.500	31.500
+	anteilige Zuwendungen und Umlagen für laufende Verwaltungstätigkeit	2.354.197,73	2.572.000,00	2.122.000	2.105.000	2.105.000	2.105.000
	61111000 Allgemeine Schlüsselzuweisungen	2.046.603,00	2.550.000,00	2.100.000	2.100.000	2.100.000	2.100.000
	61319000 Sonstige allgemeine Zuweisungen - Land	244.693,05	22.000,00	22.000	5.000	5.000	5.000
	61420000 Zuweisungen und Zuschüsse für laufende Zwecke - Gemeinden/GV - Allgemein	62.901,68	0,00	0	0	0	0
+	anteilige sonstige Transfereinzahlungen	7.918,03	1.600,00	1.600	1.600	1.600	1.600
	62912000 Weitere sonstige Transfereinzahlungen - Einz. aus GewSt-Ausgleich	7.918,03	1.600,00	1.600	1.600	1.600	1.600
+	anteilige öffentlich-rechtliche Leistungsentgelte, ausgenommen Investitionsbeiträge	0,00	0,00	0	0	0	0
+	anteilige privatrechtliche Leistungsentgelte	0,00	0,00	0	0	0	0
+	anteilige Kostenerstattungen, Kostenumlagen	0,00	0,00	0	0	0	0
+	anteilige Zinsen und ähnliche Einzahlungen	671,00	500,00	500	500	500	500
	66911000 Sonstige Finanzeinzahlungen	671,00	500,00	500	500	500	500
+	anteilige sonstige haushaltswirksame Einzahlungen aus laufender Verwaltungstätigkeit	2.138,00	24.100,00	23.100	24.100	24.100	24.100
	65621100 Nachzahlungszinsen	0,00	15.000,00	15.000	15.000	15.000	15.000
	65621200 Verspätungszuschlag	1.870,00	5.000,00	5.000	5.000	5.000	5.000
	65621300 Stundungszinsen	234,00	4.000,00	3.000	4.000	4.000	4.000
	65621600 Mahngebühren	25,00	100,00	100	100	100	100
	65621800 Auslagen	6,00	0,00	0	0	0	0
	65621900 Säumniszuschläge	3,00	0,00	0	0	0	0
2	= <b>anteilige Einzahlungen aus laufender Verwaltungstätigkeit</b>	<b>9.136.688,01</b>	<b>9.278.700,00</b>	<b>9.800.200</b>	<b>9.696.700</b>	<b>9.746.700</b>	<b>9.796.700</b>
3	anteilige Personalauszahlungen	0,00	0,00	0	0	0	0
+	anteilige Versorgungsauszahlungen	0,00	0,00	0	0	0	0
+	anteilige Auszahlungen für Sach- und Dienstleistungen	0,00	0,00	0	0	0	0
+	anteilige Zinsen und sonstige Finanzauszahlungen	0,00	2.500,00	1.500	2.500	2.500	2.500
	75921000 Erstattungszinsen	0,00	2.500,00	1.500	2.500	2.500	2.500
+	anteilige Transferauszahlungen aus laufender Verwaltungstätigkeit	3.194.927,61	3.256.600,00	3.366.600	3.271.600	3.271.600	3.121.600
	73411000 Gewerbesteuerumlage	318.167,51	220.000,00	330.000	220.000	220.000	220.000
	73721000 Kreisumlage	2.875.208,28	3.035.000,00	3.035.000	3.050.000	3.050.000	2.900.000
	73911000 Sonstige Transferauszahlungen - Ausz. aus Grundst.-Ausgleich	1.551,82	1.600,00	1.600	1.600	1.600	1.600

CIP-KD / OKHH6

Rel. 4.2.12 (Update 5) (01.03.2024)

# TOP 14 - Anlage zu Beschlussvorlage 073/2024 - Haushaltssatzung 2024



## Teilfinanzhaushalt - A. Zahlungsübersicht 2024

Gemeinde: 12 Lengsfeld

Seite : 417

Datum: 23.05.2024

Uhrzeit: 09:18:09

Tagesordnung

öffentlich

Hauptproduktbereich	6	Finanzen
Produktbereich	61	Allgemeine Finanzwirtschaft
Produktgruppe	611	Steuern, allgemeine Zuweisungen, allgemeine Umlagen
Produktuntergruppe	6110	Steuern, allgemeine Zuweisungen, allgemeine Umlagen
Produkt	611010	Steuern, allgemeine Zuweisungen, allgemeine Umlagen

Einzahlungs- und Auszahlungsarten		Ergebnis des Vorvorjahres	Ansatz des Vorjahres (laufendes Haushaltsjahr)	Ansatz des Haushaltsjahres (Planjahr)	Ansatz des ersten dem HHJ folgenden Jahres	Ansatz des zweiten dem HHJ folgenden Jahres	Ansatz des dritten dem HHJ folgenden Jahres
		2022	2023	2024	2025	2026	2027
		Euro	Euro	Euro	Euro	Euro	Euro
		1	2	3	4	5	6
	+ sonstige haushaltswirksame Auszahlungen aus laufender Verwaltungstätigkeit	0,00	0,00	0	0	0	0
4	= <b>anteilige Auszahlungen aus laufender Verwaltungstätigkeit</b>	<b>3.194.927,61</b>	<b>3.259.100,00</b>	<b>3.368.100</b>	<b>3.274.100</b>	<b>3.274.100</b>	<b>3.124.100</b>
5	= <b>anteiliger Zahlungsmittelsaldo aus laufender Verwaltungstätigkeit (Nummer 2 J. Nummer 4)</b>	<b>5.941.760,40</b>	<b>6.019.600,00</b>	<b>6.432.100</b>	<b>6.422.600</b>	<b>6.472.600</b>	<b>6.672.600</b>
6	anteilige Einzahlungen aus Investitionszuwendungen	63.297,00	177.300,00	150.000	273.000	273.000	273.000
	68111000 Investive Schlüsselzuweisungen	63.297,00	177.300,00	150.000	273.000	273.000	273.000
	darunter :						
	investive Schlüsselzuweisungen	63.297,00	177.300,00	150.000	273.000	273.000	273.000
	68111000 Investive Schlüsselzuweisungen	63.297,00	177.300,00	150.000	273.000	273.000	273.000
	+ anteilige Einzahlungen aus Investitionsbeiträgen und ähnlicher Entgelten für Investitionstätigkeit	0,00	0,00	0	0	0	0
	+ anteilige Einzahlungen aus der Veräußerung von immateriellen Vermögensgegenständen	0,00	0,00	0	0	0	0
	+ anteilige Einzahlungen aus der Veräußerung von Grundstücken, Gebäuden und sonstigen unbeweglichen Vermögensgegenständen	0,00	0,00	0	0	0	0
	+ anteilige Einzahlungen aus der Veräußerung von übrigem Sachanlagevermögen	0,00	0,00	0	0	0	0
	+ anteilige Einzahlungen aus der Veräußerung von Finanzanlagevermögen und von Wertpapieren des Umlaufvermögens	0,00	0,00	0	0	0	0
	+ anteilige Einzahlungen für sonstige Investitionstätigkeit	0,00	0,00	0	0	0	0
	= <b>anteilige Einzahlungen für Investitionstätigkeit</b>	<b>63.297,00</b>	<b>177.300,00</b>	<b>150.000</b>	<b>273.000</b>	<b>273.000</b>	<b>273.000</b>
7	anteilige Auszahlungen für den Erwerb von immateriellen Vermögensgegenständen	0,00	0,00	0	0	0	0
	+ anteilige Auszahlungen für den Erwerb von Grundstücken, Gebäuden und sonstigen unbeweglichen Vermögensgegenständen	0,00	0,00	0	0	0	0
	+ anteilige Auszahlungen für Baumaßnahmen	0,00	0,00	0	0	0	0
	+ anteilige Auszahlungen für den Erwerb von übrigen Sachanlagevermögen	0,00	0,00	0	0	0	0
	+ anteilige Auszahlungen für den Erwerb von Finanzanlagevermögen und von Wertpapieren des Umlaufvermögens	0,00	0,00	0	0	0	0
	+ anteilige Auszahlungen für Investitionsförderungsmaßnahmen	0,00	0,00	0	0	0	0
	+ anteilige Auszahlungen für sonstige Investitionstätigkeit	0,00	0,00	0	0	0	0
	= <b>anteilige Auszahlungen für Investitionstätigkeit</b>	<b>0,00</b>	<b>0,00</b>	<b>0</b>	<b>0</b>	<b>0</b>	<b>0</b>
	= <b>anteiliger Zahlungsmittelsaldo aus Investitionstätigkeit (Nummer 6 J. Nummer 7)</b>	<b>63.297,00</b>	<b>177.300,00</b>	<b>150.000</b>	<b>273.000</b>	<b>273.000</b>	<b>273.000</b>
8	= <b>anteilig veranschlagter Finanzierungsmittelüberschuss/-bedarf (Nummer 5 + Nummer 6 J. Nummer 7)</b>	<b>6.005.057,40</b>	<b>6.196.900,00</b>	<b>6.582.100</b>	<b>6.695.600</b>	<b>6.745.600</b>	<b>6.945.600</b>

CIP-KD / OKHH6

Rel. 4.2.12 (Update 5) (01.03.2024)

# TOP 14 - Anlage zu Beschlussvorlage 073/2024 - Haushaltssatzung 2024



## Teilfinanzhaushalt - A. Zahlungsübersicht (Blatt 2) 2024

Gemeinde: 12 Lengsfeld

Seite : 418

Datum: 23.05.2024

Uhrzeit: 09:18:09

Tagesordnung

öffentlich

Hauptproduktbereich	6	Finanzen
Produktbereich	61	Allgemeine Finanzwirtschaft
Produktgruppe	611	Steuern, allgemeine Zuweisungen, allgemeine Umlagen
Produktuntergruppe	6110	Steuern, allgemeine Zuweisungen, allgemeine Umlagen
Produkt	611010	Steuern, allgemeine Zuweisungen, allgemeine Umlagen

Einzahlungs- und Auszahlungsarten		Ergebnis des Vorvorjahres	Ansatz des Vorjahres (laufendes Haushaltsjahr)	Ansatz des Haushaltsjahres (Planjahr)	Ansatz des ersten dem HHJ folgenden Jahres	Ansatz des zweiten dem HHJ folgenden Jahres	Ansatz des dritten dem HHJ folgenden Jahres	
		2022	2023	2024	2025	2026	2027	
		Euro	Euro	Euro	Euro	Euro	Euro	
		1	2	3	4	5	6	
8	=	anteilig veranschlagter Finanzierungsmittelüberschuss/-bedarf (Nummer 5 + Nummer 6 .J. Nummer 7)	6.005.057,40	6.196.900,00	6.582.100	6.695.600	6.745.600	6.945.600
	+	anteilige Einzahlungen aus übertragenen Ermächtigungen (ohne Einzahlungen aus übertragenen Kreditermächtigungen)	0,00	0,00	0	0	0	0
	-	anteilige Auszahlungen aus übertragenen Ermächtigungen	0,00	0,00	0	0	0	0
<b>Investitionsmaßnahmen von geringer finanzieller Bedeutung, bei denen keine Verpflichtungsermächtigungen veranschlagt sind</b>								
		Summe der investiven Einzahlungen	63.297,00	177.300,00	150.000	273.000	273.000	273.000
		68111000 Investive Schlüsselzuweisungen	63.297,00	177.300,00	150.000	273.000	273.000	273.000
		Summe der investiven Auszahlungen	0,00	0,00	0	0	0	0
		<b>Saldo (Summe der investiven Einzahlungen .J. Summe der investiven Auszahlungen)</b>	<b>63.297,00</b>	<b>177.300,00</b>	<b>150.000</b>	<b>273.000</b>	<b>273.000</b>	<b>273.000</b>

CIP-KD / OKHH6

Rel. 4.2.12 (Update 5) (01.03.2024)

# TOP 14 - Anlage zu Beschlussvorlage 073/2024 - Haushaltssatzung 2024



## Teilfinanzhaushalt - A. Zahlungsübersicht 2024

Gemeinde: 12 Lengsfeld

Seite : 419

Datum: 23.05.2024

Uhrzeit: 09:18:09

Tagesordnung

öffentlich

Hauptproduktbereich	6	Finanzen
Produktbereich	61	Allgemeine Finanzwirtschaft
Produktgruppe	612	Sonstige allgemeine Finanzwirtschaft
Produktuntergruppe	6120	Sonstige allgemeine Finanzwirtschaft
Produkt	612010	Sonstige allgemeine Finanzwirtschaft

Einzahlungs- und Auszahlungsarten	Ergebnis des Vorvorjahres	Ansatz des Vorjahres (laufendes Haushaltsjahr)	Ansatz des Haushaltsjahres (Planjahr)	Ansatz des ersten dem HHJ folgenden Jahres	Ansatz des zweiten dem HHJ folgenden Jahres	Ansatz des dritten dem HHJ folgenden Jahres
	2022	2023	2024	2025	2026	2027
	Euro	Euro	Euro	Euro	Euro	Euro
	1	2	3	4	5	6
1	anteilige Steuern und ähnliche Abgaben	0,00	0,00	0	0	0
	+ anteilige Zuwendungen und Umlagen für laufende Verwaltungstätigkeit	0,00	0,00	0	0	0
	+ anteilige sonstige Transfereinzahlungen	0,00	0,00	0	0	0
	+ anteilige öffentlich-rechtliche Leistungsentgelte, ausgenommen Investitionsbeiträge	0,00	0,00	0	0	0
	+ anteilige privatrechtliche Leistungsentgelte	0,00	0,00	0	0	0
	+ anteilige Kostenerstattungen, Kostenumlagen	0,00	0,00	0	0	0
	+ anteilige Zinsen und ähnliche Einzahlungen	0,00	0,00	25.000	5.000	5.000
	66170000 Zinseinzahlungen - Kreditinstitute	0,00	0,00	25.000	5.000	5.000
	+ anteilige sonstige haushaltswirksame Einzahlungen aus laufender Verwaltungstätigkeit	4.389,76	18.500,00	24.500	18.500	18.500
	65621600 Mahngebühren	1.193,97	5.000,00	5.000	5.000	5.000
	65621700 Vollstreckungsgebühren	512,00	1.000,00	1.000	1.000	1.000
	65621900 Säumniszuschläge	2.391,08	12.000,00	18.000	12.000	12.000
	65622000 Gebühr SPK	292,71	500,00	500	500	500
2	= <b>anteilige Einzahlungen aus laufender Verwaltungstätigkeit</b>	<b>4.389,76</b>	<b>18.500,00</b>	<b>49.500</b>	<b>23.500</b>	<b>23.500</b>
3	anteilige Personalauszahlungen	0,00	0,00	0	0	0
	+ anteilige Versorgungsauszahlungen	0,00	0,00	0	0	0
	+ anteilige Auszahlungen für Sach- und Dienstleistungen	0,00	0,00	0	0	0
	+ anteilige Zinsen und sonstige Finanzauszahlungen	2.161,28	12.728,00	378	326	20.276
	75171001 Zinsauszahlungen - Kreditinstitute - SPK - 6781020682	0,00	11.800,00	0	0	0
	75171003 Zinsauszahlungen - Kreditinstitute - SAB - 3000451102	159,25	597,00	0	0	0
	75171007 Zinsauszahlungen - Kreditinstitute - SPK - 6781056326	1.585,00	317,00	0	0	0
	75171009 Zinsauszahlungen - Kreditinstitute - SPK - XXX Umschuldung	15,44	14,00	13	11	10
	75171012 Zinsauszahlungen - Kreditinstitute - SPK - 6781459315	401,59	0,00	365	315	266
	75171014 Zinsaufwendungen - Kreditinstitute - Neuaufnahme 2026	0,00	0,00	0	0	20.000
	+ anteilige Transferauszahlungen aus laufender Verwaltungstätigkeit	0,00	0,00	0	0	0
	+ sonstige haushaltswirksame Auszahlungen aus laufender Verwaltungstätigkeit	0,00	0,00	0	0	0
4	= <b>anteilige Auszahlungen aus laufender Verwaltungstätigkeit</b>	<b>2.161,28</b>	<b>12.728,00</b>	<b>378</b>	<b>326</b>	<b>20.276</b>
5	= <b>anteiliger Zahlungsmittelsaldo aus laufender Verwaltungstätigkeit (Nummer 2 ./ Nummer 4)</b>	<b>2.228,48</b>	<b>5.772,00</b>	<b>49.122</b>	<b>23.174</b>	<b>-16.725</b>
6	anteilige Einzahlungen aus Investitionszuwendungen	0,00	0,00	0	0	0
	darunter :					

CIP-KD / OKHH6

Rel. 4.2.12 (Update 5) (01.03.2024)

# TOP 14 - Anlage zu Beschlussvorlage 073/2024 - Haushaltssatzung 2024



## Teilfinanzhaushalt - A. Zahlungsübersicht 2024

Gemeinde: 12 Lengsfeld

Seite : 420

Datum: 23.05.2024

Uhrzeit: 09:18:09

Tagesordnung

öffentlich

Hauptproduktbereich	6	Finanzen
Produktbereich	61	Allgemeine Finanzwirtschaft
Produktgruppe	612	Sonstige allgemeine Finanzwirtschaft
Produktuntergruppe	6120	Sonstige allgemeine Finanzwirtschaft
Produkt	612010	Sonstige allgemeine Finanzwirtschaft

Einzahlungs- und Auszahlungsarten		Ergebnis des Vorvorjahres	Ansatz des Vorjahres (laufendes Haushaltsjahr)	Ansatz des Haushaltsjahres (Planjahr)	Ansatz des ersten dem HHJ folgenden Jahres	Ansatz des zweiten dem HHJ folgenden Jahres	Ansatz des dritten dem HHJ folgenden Jahres
		2022	2023	2024	2025	2026	2027
		Euro	Euro	Euro	Euro	Euro	Euro
		1	2	3	4	5	6
	investive Schlüsselzuweisungen	0,00	0,00	0	0	0	0
+	anteilige Einzahlungen aus Investitionsbeiträgen und ähnlichen Entgelten für Investitionstätigkeit	0,00	0,00	0	0	0	0
+	anteilige Einzahlungen aus der Veräußerung von immateriellen Vermögensgegenständen	0,00	0,00	0	0	0	0
+	anteilige Einzahlungen aus der Veräußerung von Grundstücken, Gebäuden und sonstigen unbeweglichen Vermögensgegenständen	0,00	0,00	0	0	0	0
+	anteilige Einzahlungen aus der Veräußerung von übrigen Sachanlagevermögen	0,00	0,00	0	0	0	0
+	anteilige Einzahlungen aus der Veräußerung von Finanzanlagevermögen und von Wertpapieren des Umlaufvermögens	0,00	0,00	0	0	0	0
+	anteilige Einzahlungen für sonstige Investitionstätigkeit	0,00	0,00	33.700	0	0	0
	<i>68681000 Ausleihungen - Sonstiger inländischer Bereich - Laufzeit bis einschl. einem Jahr</i>	<i>0,00</i>	<i>0,00</i>	<i>33.700</i>	<i>0</i>	<i>0</i>	<i>0</i>
=	<b>anteilige Einzahlungen für Investitionstätigkeit</b>	<b>0,00</b>	<b>0,00</b>	<b>33.700</b>	<b>0</b>	<b>0</b>	<b>0</b>
7	anteilige Auszahlungen für den Erwerb von immateriellen Vermögensgegenständen	0,00	0,00	0	0	0	0
+	anteilige Auszahlungen für den Erwerb von Grundstücken, Gebäuden und sonstigen unbeweglichen Vermögensgegenständen	0,00	0,00	0	0	0	0
+	anteilige Auszahlungen für Baumaßnahmen	0,00	0,00	0	0	0	0
+	anteilige Auszahlungen für den Erwerb von übrigen Sachanlagevermögen	0,00	0,00	0	0	0	0
+	anteilige Auszahlungen für den Erwerb von Finanzanlagevermögen und von Wertpapieren des Umlaufvermögens	0,00	0,00	0	0	0	0
+	anteilige Auszahlungen für Investitionsförderungsmaßnahmen	0,00	0,00	0	0	0	0
+	anteilige Auszahlungen für sonstige Investitionstätigkeit	0,00	33.700,00	0	0	0	0
	<i>78681000 Ausleihungen - Sonstiger inländischer Bereich - Laufzeit bis einschl. einem Jahr</i>	<i>0,00</i>	<i>33.700,00</i>	<i>0</i>	<i>0</i>	<i>0</i>	<i>0</i>
=	<b>anteilige Auszahlungen für Investitionstätigkeit</b>	<b>0,00</b>	<b>33.700,00</b>	<b>0</b>	<b>0</b>	<b>0</b>	<b>0</b>
=	<b>anteiliger Zahlungsmittelsaldo aus Investitionstätigkeit (Nummer 6 J. Nummer 7)</b>	<b>0,00</b>	<b>-33.700,00</b>	<b>33.700</b>	<b>0</b>	<b>0</b>	<b>0</b>
8	= <b>anteilig veranschlagter Finanzierungsmittelüberschuss/-bedarf (Nummer 5 + Nummer 6 J. Nummer 7)</b>	<b>2.228,48</b>	<b>-27.928,00</b>	<b>82.822</b>	<b>23.174</b>	<b>3.224</b>	<b>-16.725</b>

CIP-KD / OKHH6

Rel. 4.2.12 (Update 5) (01.03.2024)

# TOP 14 - Anlage zu Beschlussvorlage 073/2024 - Haushaltssatzung 2024



## Teilfinanzhaushalt - A. Zahlungsübersicht (Blatt 2) 2024

Gemeinde: 12 Lengsfeld

Seite : 421

Datum: 23.05.2024

Uhrzeit: 09:18:09

Tagesordnung

öffentlich

Hauptproduktbereich	6	Finanzen
Produktbereich	61	Allgemeine Finanzwirtschaft
Produktgruppe	612	Sonstige allgemeine Finanzwirtschaft
Produktuntergruppe	6120	Sonstige allgemeine Finanzwirtschaft
Produkt	612010	Sonstige allgemeine Finanzwirtschaft

Einzahlungs- und Auszahlungsarten		Ergebnis des Vorvorjahres	Ansatz des Vorjahres (laufendes Haushaltsjahr)	Ansatz des Haushaltsjahres (Planjahr)	Ansatz des ersten dem HHJ folgenden Jahres	Ansatz des zweiten dem HHJ folgenden Jahres	Ansatz des dritten dem HHJ folgenden Jahres	
		2022	2023	2024	2025	2026	2027	
		Euro	Euro	Euro	Euro	Euro	Euro	
		1	2	3	4	5	6	
8	=	anteilig veranschlagter Finanzierungsmittelüberschuss/-bedarf (Nummer 5 + Nummer 6 J. Nummer 7)	2.228,48	-27.928,00	82.822	23.174	3.224	-16.725
	+	anteilige Einzahlungen aus übertragenen Ermächtigungen (ohne Einzahlungen aus übertragenen Kreditermächtigungen)	0,00	0,00	0	0	0	0
	-	anteilige Auszahlungen aus übertragenen Ermächtigungen	0,00	0,00	0	0	0	0
<b>Investitionsmaßnahmen von geringer finanzieller Bedeutung, bei denen keine Verpflichtungsermächtigungen veranschlagt sind</b>								
Summe der investiven Einzahlungen		0,00	0,00	33.700	0	0	0	0
		68681000 Ausleihungen - Sonstiger inländischer Bereich - Laufzeit bis einschl. einem Jahr	0,00	0,00	33.700	0	0	0
Summe der investiven Auszahlungen		0,00	33.700,00	0	0	0	0	0
		78681000 Ausleihungen - Sonstiger inländischer Bereich - Laufzeit bis einschl. einem Jahr	0,00	33.700,00	0	0	0	0
<b>Saldo (Summe der investiven Einzahlungen J. Summe der investiven Auszahlungen)</b>		<b>0,00</b>	<b>-33.700,00</b>	<b>33.700</b>	<b>0</b>	<b>0</b>	<b>0</b>	<b>0</b>

\*\*\* Ende der Liste "Teilfinanzhaushalt - A. Zahlungsübersicht" \*\*\*

CIP-KD / OKHH6

Rel. 4.2.12 (Update 5) (01.03.2024)



**Stadt Lengenfeld**  
 Stadtkämmerei

TOP

Bearbeitung: Frau Tunger

<b>Beschlussvorlage</b>
öffentlich
<b>Drucksachen-Nr.</b>
<b>074/2024</b>
<b>Externe Dokumente (Anlagen)</b>

Tagesordnung

öffentlich

<b>Betreff</b>
Aufstellung Gesamtabschluss für das Haushaltsjahr 2024

<b>Eventuelle Begründung der Dringlichkeit</b>

<b>Finanzielle Auswirkungen</b>	<b>Stellenplanmäßige Auswirkungen</b>
<input type="checkbox"/> Ja, sh. Begründung <input checked="" type="checkbox"/> Nein	<input type="checkbox"/> Ja, sh. Begründung <input checked="" type="checkbox"/> Nein

Verwaltungsinterne Abstimmung	Datum	Unterschrift
Federführung: Stadtkämmerei Beteiligt:	03.06.2024	Tunger
Genehmigung/Freigabe durch BM	03.06.2024	Bachmann

Beratungsfolge	Sitzung am	Ergebnis	ö/nö
Stadtrat Verwaltungs- und Finanzausschuss	11.06.2024		nö
Stadtrat	17.06.2024		ö

### Beschlussvorschlag

Der Stadtrat der Stadt Lengenfeld beschließt, dass gemäß § 88b SächsGemO auf die Aufstellung eines Gesamtabschlusses für das Haushaltsjahr 2024 verzichtet wird.

### Begründung

Gemäß § 88b SächsGemO kann die Stadt Lengenfeld einen Gesamtabschluss aufstellen.

Dies würde bedeuten, dass die Stadt mit ihrem Jahresabschluss alle Jahresabschlüsse von Unternehmen, an denen die sie laut § 96 SächsGemO Beteiligungen hält und aller Zweck- und Verwaltungsverbände zu konsolidieren hätte.

Sofern auf die Aufstellung eines Gesamtabschlusses verzichtet wird, ist die Stadtverwaltung dazu verpflichtet, für das jeweilige Haushaltsjahr einen Beteiligungsbericht zu erstellen.



# TOP 15 - Beschlussvorlage 074/2024

Um die fehlenden Jahresabschlüsse zügig abarbeiten zu können, empfiehlt die Stadtverwaltung den Verzicht zur Aufstellung eines Gesamtabchlusses für das Haushaltsjahr 2024 zu beschließen.

Tagesordnung

öffentlich

Produktgruppe	Produktgruppenbezeichnung	Produkt/Leistung	Produkt-/Leistungsbezeichnung		
<b>Investive Kosten der Maßnahme (Investitionskosten) (früherer Vermögenshaushalt)</b>					
	Betrag	Sachkonto	Veranschlagt in (Jahr)	Noch bereitzustellen	Deckung
Auszahlungen					
Einzahlungen					
Investiver Finanzsaldo					
<b>Ergebniswirksame Kosten der Maßnahme jährlich einschließlich kalkulatorische Kosten (Folgekosten)</b>					
<b>Ergebniswirksame Kosten der Maßnahme (früherer Verwaltungshaushalt)</b>					
	Betrag	Sachkonto	Veranschlagt in	Noch bereitzustellen	Deckung
Auszahlungen / Aufwendungen					
Abschreibung					
Zinsen					
Einzahlungen / Erträge					
Haushaltsbelastung jährlich					



**Stadt Lengenfeld**  
 Stadtkämmerei

TOP

Bearbeitung: Frau Tunger

<b>Beschlussvorlage</b>
öffentlich
<b>Drucksachen-Nr.</b>
<b>62/2024</b>
<b>Externe Dokumente (Anlagen)</b>
Anlage 1

Tagesordnung

öffentlich

<b>Betreff</b>
Errichtung einer Bürgerstiftung

<b>Eventuelle Begründung der Dringlichkeit</b>

<b>Finanzielle Auswirkungen</b>	<b>Stellenplanmäßige Auswirkungen</b>
<input type="checkbox"/> Ja, sh. Begründung <input checked="" type="checkbox"/> Nein	<input type="checkbox"/> Ja, sh. Begründung <input checked="" type="checkbox"/> Nein

Verwaltungsinterne Abstimmung	Datum	Unterschrift
Federführung: Stadtkämmerei Beteiligt:	04.06.2024	Tunger
Genehmigung/Freigabe durch BM	04.06.2024	Bachmann

Beratungsfolge	Sitzung am	Ergebnis	ö/nö
Verwaltungs- und Finanzausschuss	11.06.2024		nö
Stadtrat	17.06.2024		ö

**Beschlussvorschlag**

Der Stadtrat der Stadt Lengenfeld beschließt, die Verwaltung zu beauftragen, eine Bürgerstiftung mit dem Namen

„\_\_\_\_\_“  
 nach unten beschriebenem Modell als Treuhandstiftung unter dem Dach der „Stiftergemeinschaft der Sparkasse Vogtland“ zu gründen und den entsprechenden Vertrag mit der DT Deutschen Stiftungstreuhand AG zu schließen.

- Als ständige Mitglieder des Stiftungsrates sollen fungieren:
- der jeweils amtierende Bürgermeister der Stadt Lengenfeld - stimmberechtigt
  - ein Vertreter der Sparkasse Vogtland der von der Sparkasse Vogtland festgelegt wird - ohne Stimmrechte

Als weitere stimmberechtigte Mitglieder sollen mit Gründung für die Dauer von vier Jahren bestellt werden:

- Herr / Frau: \_\_\_\_\_
- Herr / Frau: \_\_\_\_\_
- Herr / Frau: \_\_\_\_\_
- Herr / Frau: \_\_\_\_\_

## Begründung

Mehrere Kommunen im Vogtland haben die Sparkasse Vogtland angesprochen, eine gemeinsame Stiftung zu gründen. Die Sparkasse Vogtland hat deshalb eine Gesamtlösung für das Vogtland entwickelt. Für die Stadt Lengenfeld gibt es nunmehr die Möglichkeit, als Unterstiftung der Stiftergemeinschaft beizutreten. Das Modell wurde von Herrn Lederer und Frau Schneider (Sparkasse Vogtland) in einer umfassenden Beratung dem Bürgermeister und Frau Tunger vorgestellt

Die Stiftergemeinschaft der Sparkasse Vogtland ist ein Zusammenschluss vieler (Unter)Stiftungen mit unterschiedlichen Förderzwecken. Es können Namens-, Förder- und Bürgerstiftungen errichtet werden, die gemäß ihrer Stiftungssatzung gemeinnützigen, mildtätigen oder kirchlichen Zwecken dienen. Es handelt sich hierbei um sogenannte Treuhandstiftungen.

Die Stiftergemeinschaft übernimmt für diese Treuhandstiftung die komplette Administration und Verwaltung.

Für die Stadt Lengenfeld besteht die Möglichkeit, eine solche Unterstiftung als „Bürgerstiftung Lengenfeld“ zu gründen und nachhaltig Mittel für gemeinnützige Zwecke dauerhaft zu akquirieren.

Das Gründungskapital beträgt mindestens 10.000 € zuzüglich ca. 300 € (ca. 3 % vom Kapital) Verwaltungskosten bei Gründung. Die Sparkasse Vogtland würde 1 € / Einwohner (amtliche Einwohnerzahl zum 30.06.2023: 6.999) zum Stiftungskapital, also 6.999 € beitragen. Somit müsste die Stadt Lengenfeld die Differenz in Höhe von 3.301 € aufwenden. Dieser Eigenanteil soll von Dritten akquiriert werden.

Bei zukünftigen Zuwendungen des Gründungsstifters und Dritten ab einem Betrag in Höhe von 500 € entfallen 80 % des Zuwendungsbetrages auf das Grundstockvermögen und 20 % sind als Spende zur Zweckverwirklichung zu verwenden.

Außerdem bedarf es eines Errichtungsvertrages (vgl. Mustervertrag in der Anlage). Die folgenden Komponenten sind noch festzulegen:

- Name und Adresse
- Kontonummer
- Stiftungskapital zum Start (mind. 10 T€)
- Stiftungsrat gemäß § 8 Absätze 2 und 3 (vgl. Beschlussvorschlag)

TOP 16 - Beschlussvorlage 062/2024

Tagesordnung

öffentlich

Produktgruppe	Produktgruppenbezeichnung	Produkt/Leistung	Produkt-/Leistungsbezeichnung		
<b>Investive Kosten der Maßnahme (Investitionskosten) (früherer Vermögenshaushalt)</b>					
	Betrag	Sachkonto	Veranschlagt in (Jahr)	Noch bereitzustellen	Deckung
Auszahlungen					
Einzahlungen					
Investiver Finanzsaldo					
<b>Ergebniswirksame Kosten der Maßnahme jährlich einschließlich kalkulatorische Kosten (Folgekosten)</b>					
					<input type="checkbox"/>
<b>Ergebniswirksame Kosten der Maßnahme (früherer Verwaltungshaushalt)</b>					
					<input type="checkbox"/>
	Betrag	Sachkonto	Veranschlagt in	Noch bereitzustellen	Deckung
Auszahlungen / Aufwendungen Abschreibung Zinsen					
Einzahlungen / Erträge					
Haushaltsbelastung jährlich					

## **Errichtung der „Bürgerstiftung Musterhausen“**

**Die Mustergemeinde, Musterstr. 1, 12345 Musterhausen**

- nachfolgend: Gemeinde bzw. Gründungsstifter -

und

**die DT Deutsche Stiftungstreuhand AG, Schwabacher Straße 32, 90762 Fürth  
vertr. d. d. Vorstand**

- nachfolgend: Stiftungsträgerin -

vereinbaren Nachfolgendes:

### **§ 1 Stiftungserrichtung**

1. Die Gemeinde errichtet hiermit eine nichtselbständige Unterstiftung - nachfolgend: „Bürgerstiftung Musterhausen“ - durch Einzahlung eines Dotationskapitals in Höhe von 00.000,00 € auf das von der Stiftungsträgerin bei der Sparkasse Vogtland , IBAN DE12 3456 0000 0000 7890 00, geführte Konto „Sondervermögen Stiftergemeinschaft der Sparkasse Vogtland“. Die Sparkasse Vogtland stellt zusätzlich ein Dotationskapital in Höhe von EUR 0.000,00 zur Verfügung. Für die Abwicklung von Zuwendungen wird für die „Bürgerstiftung Musterhausen“ ein gesondertes Konto durch die Stiftungsträgerin eingerichtet.
2. Bei künftigen Zuwendungen des Gründungsstifters und Dritten ab einem Betrag in Höhe von 500,00 € entfallen 80% des Zuwendungsbetrages auf das Grundstockvermögen und 20% sind als Spende zur Zweckverwirklichung zu verwenden.

3. Die Bürgerstiftung Musterhausen“ wird im Rahmen des Konzeptes der „Stiftergemeinschaft der Sparkasse Vogtland“ errichtet. Für die Stiftergemeinschaft hat das Finanzamt mit Feststellungsbescheid vom 00.00.0000, Steuernummer 218/101/12345, die Gemeinnützigkeit der Stiftung festgestellt.

## § 2 Stiftungszwecke

Die „Bürgerstiftung Musterhausen“ verwirklicht gemeinnützige und mildtätige Stiftungszwecke, soweit damit gemeindliche Aufgaben des eigenen Wirkungskreises erfüllt werden, insbesondere

- des öffentlichen Gesundheitswesens
- der Jugendhilfe
- der Altenhilfe
- von Kunst und Kultur
- des Denkmalschutzes und der Denkmalpflege
- der Bildung und Ausbildung
- des Naturschutzes und der Landschaftspflege
- des Wohlfahrtswesens
- der Rettung aus Lebensgefahr
- des Feuerschutzes
- des Sports
- der Heimatpflege, Heimatkunde und Ortsverschönerung
- mildtätiger Zwecke sowie
- des bürgerschaftlichen Engagements zu Gunsten gemeinnütziger und mildtätiger Zwecke.

## § 3 Geltung der Stiftungssatzung

1. Die „Bürgerstiftung Musterhausen“ wird nach den Regelungen der in der Stiftungsbroschüre der „Stiftergemeinschaft der Sparkasse Vogtland“, Teil 2 – rechtliche, steuerliche und vertragliche Grundlagen, Stand: 12.09.2023 auf Seite 13 ff. abgedruckten Stiftungssatzung verwaltet.

2. Die Regelungen der Satzung gelten vollinhaltlich auch für die „Bürgerstiftung Musterhausen“, soweit in dieser Urkunde nichts anderes vereinbart wird.
3. Der Wirkungskreis der Stiftung ist auf das Gebiet der Gemeinde Musterhausen beschränkt.
4. § 10 der Satzung der „Stiftergemeinschaft der Sparkasse Vogtland“ gilt mit der Maßgabe, dass bei Aufhebung oder Auflösung der Stiftung oder bei Wegfall der steuerbegünstigten Zwecke das auf die „Bürgerstiftung Musterhausen“ entfallende, von der Gemeinde eingebrachte anteilige Stiftungsvermögen an die Gemeinde zurückfällt. Im Übrigen gilt § 10 der Stiftungssatzung der „Stiftergemeinschaft der Sparkasse Vogtland“ unverändert.

#### **§ 4 Geltung des Stiftungsverwaltungsvertrages**

Der in beiliegender Stiftungsbroschüre „Stiftergemeinschaft der Sparkasse Vogtland“, Teil 2 - rechtliche, steuerliche und vertragliche Grundlagen, Stand: 12.09.2023 auf Seite 16 ff. abgedruckte Stiftungsverwaltungsvertrag gilt auch für die „Bürgerstiftung Musterhausen“, soweit in dieser Urkunde nichts anderes vereinbart wird.

#### **§ 5 Kündigungsrechte, weitere Verpflichtungen der Stiftungstreuhanderin**

1. Diese Vereinbarung kann von beiden Vertragspartnern mit einer Kündigungsfrist von 6 Monaten zum 31.12. eines jeden Jahres gekündigt werden. Das Recht zur außerordentlichen Kündigung bleibt hiervon unberührt.
2. Im Falle der Kündigung überträgt die Stiftungstreuhanderin das auf die „Bürgerstiftung Musterhausen“ entfallende anteilige Stiftungsvermögen einschließlich der hieraus erwirtschafteten anteiligen Erträge unter Beibehaltung der gemeinnützigkeitsrechtlichen Vermögensbindung nach vorheriger Zustimmung durch das Finanzamt an einen anderen, vom Gründungstifter zu benennenden Stiftungsträger. Das gegebenenfalls von der Sparkasse Vogtland zugewendete Vermögen, einschließlich der hierauf entfallenden Rücklagen, verbleibt nach Weisung der Sparkasse Vogtland in der Stiftergemeinschaft der Sparkasse Vogtland.

3. Die Vermögensübertragung kann in Tranchen erfolgen, sofern es bei vollständiger Vermögensübertragung durch notwendige vorfällige Verkäufe von Vermögensanlagen zu Verlusten kommen würde. Bei Übertragung des Stiftungsvermögens sind die steuerlichen Vorschriften des § 58 AO zu beachten. Stiftungstreuhanderin und der Stifter werden sich wechselseitig bemühen, einen möglichst zeitnahen Vermögensübergang zu realisieren
4. Für den Fall der Kündigung und der Übertragung des anteiligen Stiftungsvermögens auf eine noch zu errichtende rechtsfähige oder nicht rechtsfähige Stiftung unterstützt die Stiftungstreuhanderin auf Wunsch des Gründungsstifters im Rahmen einer Honorarvereinbarung die Neugründung der Stiftung innerhalb des Kündigungszeitraums aktiv.

#### **§ 6 Öffnung für weitere Privatstifter**

1. Für die „Bürgerstiftung Musterhausen“ eingehende Spenden oder Zustiftungen werden dieser buchhalterisch zugerechnet und in der Rechnungslegung der Stiftung entsprechend kenntlich gemacht.
2. Zuwendungen ab einem Betrag in Höhe von 500,00 € werden zu 80% dem Grundstockvermögen der „Bürgerstiftung Musterhausen“ und zu 20% als Spende zur Zweckverwirklichung zugebucht. Zuwendungen bis 499,99 € sind als Spende zeitnah für die Zweckverwirklichung der „Bürgerstiftung Musterhausen“ zu verwenden. Die vorstehenden Regelungen gelten vorbehaltlich einer anderweitigen Bestimmung des Zuwendenden.

#### **§ 7 Erklärung zur Aufteilung von Zuwendungen im Werbematerial**

1. Der Gemeinde ist bekannt, dass Zuwendungen, die für die Verwirklichung der Stiftungszwecke verwendet werden sollen (Spenden), steuerlich im Sinne des § 10b Abs. 1 Einkommensteuergesetz (20% vom Gesamtbetrag der Einkünfte p.a.) behandelt werden und gegebenenfalls auf Weisung der Finanzverwaltung vollständig für die Verwirklichung der Satzungszwecke verbraucht werden müssen. Der Abzugsbetrag nach § 10b Abs. 1a Einkommensteuergesetz kann nur für Zuwendungen in das dauerhaft zu erhaltende Vermögen (Grundstockvermögen) geltend gemacht werden (vgl. § 10b Abs. 1a Satz 2 Einkommensteuergesetz).



2. In allen Werbematerialien und Veröffentlichungen wird die Gemeinde gemäß § 62 Abs. 3 Nr. 3 AO deutlich darauf hinweisen, dass um Zuwendungen zur Erhöhung des Vermögens der Stiftung sowie um Spenden für die Zweckverwirklichung geworben wird und Zuwendungen ab einen Betrag von 500,00 € wie folgt aufgeteilt werden:  
Grundstockvermögen: 80%  
Spende zur Zweckverwirklichung: 20%
3. Sofern Zuwendende von der Aufteilung in Ziffer 2 abweichende Regelungen für ihre Zuwendung treffen möchten, ist in den Werbeunterlagen auf eine Beratung durch den/die Stiftungsbeauftragte(n) der Sparkasse zu verweisen.
4. Darüber hinaus wird die Gemeinde über die in Absatz 1 dargestellten steuerlichen Grundlagen aufklären und darauf hinweisen, dass Zuwendende für Zuwendungen ab einem Betrag in Höhe von 500,00 € zwei Zuwendungsbestätigungen erhalten. Die Gemeinde wird das Werbematerial mit der Stiftungsträgerin abstimmen und Belegexemplare zur Verfügung stellen.
5. Die Stiftungstreuhanderin hat für alle Unterstiftungen in Stiftergemeinschaften ein Spendenportal unter [www.stiftergemeinschaft.de](http://www.stiftergemeinschaft.de) eingerichtet. Hier kann eine individuelle Unterseite für jede Unterstiftung angelegt werden. Die Kosten belaufen sich einmalig auf 100 Euro zzgl. USt. Die Mitarbeitenden der Stiftungstreuhanderin stehen unter der Mailadresse [spendenservice@stiftungstreuhand.com](mailto:spendenservice@stiftungstreuhand.com) für die Abwicklung zur Verfügung. Nach Anlage der Unterseite kann die Spendenabwicklung vollständig über das Spendenportal erfolgen. Für Publikationen und die eigene Website stellt die Stiftungstreuhanderin jeder Unterstiftung einen QR-Code zur Verfügung, der Spendenwillige unmittelbar zu dem Spendenformular auf die Seite der Unterstiftung führt. Der QR-Code wird per Mail verschickt sobald die Unterseite der Stiftung online ist.

## § 8 Stiftungsrat

1. Für die „Bürgerstiftung Musterhausen“ wird ein gesonderter Stiftungsrat eingerichtet, der mit bis zu sieben Personen besetzt ist. Dieser besteht unabhängig von dem nach § 7 der Stiftungssatzung der „Stiftergemeinschaft der Sparkasse Vogtland“ errichtetem Kuratorium.

2. Ständige Mitglieder des Stiftungsrates sind
  - der/die jeweilige amtierende Bürgermeister(in) der Gemeinde
  - ein Vertreter der Sparkasse Vogtland (ohne Stimmrecht)
  
3. Darüber hinaus werden vom Gemeindevorstand der Gemeinde Musterhausen bis zu fünf weitere Mitglieder in den Stiftungsrat berufen. Dies sind bei Gründung der Bürgerstiftung Musterhausen:
  - N.N.
  - N.N.
  - N.N.
  - N.N.
  - N.N.
  
4. Die Mitglieder des Stiftungsrates werden für die Dauer von vier Jahren bestellt. Widerruf und Neubestellung erfolgen durch den Gemeinderat und sind zu jeder Zeit möglich.
  
5. Vorsitzende(r) des Stiftungsrates ist der/die jeweilige Bürgermeister/in der Gemeinde. Er/Sie kann einen Vertreter bestellen.
  
6. Der Stiftungsrat kann sich eine Geschäftsordnung geben.
  
7. Der Stiftungsrat fasst seine Beschlüsse mit einfacher Mehrheit; bei Stimmgleichheit entscheidet die Stimme des/der Vorsitzenden. Der Stiftungsrat ist beschlussfähig, wenn mehr als die Hälfte seiner satzungsmäßigen Mitglieder anwesend sind. Die Einberufung der Sitzungen erfolgt durch den/die Vorsitzende(n). Über die Sitzung ist eine Niederschrift zu fertigen, die von dem/der Vorsitzenden und vom Protokollführer zu unterzeichnen ist.
  
8. Die Mitglieder des Stiftungsrates sind ehrenamtlich tätig.

## **§ 9 Aufgaben des Stiftungsrates**

1. Der Stiftungsrat bestimmt die mit den auf die „Bürgerstiftung Musterhausen“ entfallenden anteiligen Stiftungserträgen (einschließlich der ihr gemäß § 6 Ziff. 1 zugerechneten Zuwendungen) zu fördernde(n) steuerbegünstigten Körperschaft(en) und Projekte.

2. Der Stiftungsrat kann der Gemeinde Vorschläge für die personelle Erweiterung des Stiftungsrates machen.
3. Die Überwachungs- und Kontrollaufgaben des Kuratoriums der Stiftung (vgl. § 8 der Stiftungssatzung) bleiben unberührt.

### **§ 10 Vertretung in der Öffentlichkeit**

Die „Bürgerstiftung Musterhausen“ wird in der Öffentlichkeit durch den/die Vorsitzende(n) des Stiftungsrates oder einem von ihm/ihr bestellten Stellvertreter vertreten. Eine rechtsgeschäftliche Vertretungsvollmacht ist damit nicht verbunden.

### **§ 11 Information über Zuwendungen - Datenschutz**

1. Soweit von den Spendern und Zustiftern keine Anonymität verfügt ist, wird die Stiftungsträgerin den Stiftungsrat zu Händen des/der Vorsitzenden der „Bürgerstiftung Musterhausen“ in einem der Stiftungsträgerin mitgeteilten Zeitraum über eingegangene Zuwendungen per E-mail informieren, um eine Danksagung zu ermöglichen. Eine Information erfolgt nur, wenn im festgelegten Zeitraum Zuwendungen eingegangen sind und bei der Stiftungstreuhanderin zum Zeitpunkt der Mitteilung bereits elektronisch erfasst wurden.
2. Die Mitglieder des Stiftungsrates sind gegenüber Dritten zur Verschwiegenheit hinsichtlich der personenbezogenen Daten der Zuwendenden verpflichtet, sofern sie von den Zuwendenden hiervon nicht ausdrücklich schriftlich befreit wurden. Die Grundlagen der Datenschutzgrundverordnung (DSGVO) und des Bundesdatenschutzgesetzes (BDSG neu) sind entsprechend zu beachten.
3. Die Mitglieder des Stiftungsrates haben gegenüber der Stiftungsträgerin die beigefügte „Verpflichtung zur Einhaltung der datenschutzrechtlichen Anforderungen nach der Datenschutz-Grundverordnung (DSGVO) – Ehrenamt“ abzugeben.

**§ 12 Verwaltungskosten**

Für die Betreuung und Verwaltung der „Bürgerstiftung Musterhausen“ werden einmalige und laufende Vergütungen erhoben. Die anfallenden Vergütungen (Stand Januar 2024), die ohne eine Beratungsdienstleistung der Sparkasse Vogtland erfolgen, bezielfern sich wie folgt:

1. Einmalige Vergütungen bei Zuwendungen zur Erhöhung des Vermögens (incl. Gründung) sowie letztwilligen Zuwendungen:

DT Deutsche Stiftungstreuhand AG	0,500 %
<u>Sparkasse Vogtland</u>	<u>1,500 %</u>
Gesamtvergütung netto:	2,540 %
<u>Gesetzliche Umsatzsteuer:</u>	<u>0,483 %</u>
Gesamtvergütung inkl. Umsatzsteuer	3,023 %

bezogen auf den durch den Gründungsstifter oder Dritte jeweils eingebrachten Zuwendungsbetrag zur Erhöhung des Vermögens. Die Gesamtvergütung im Rahmen der Gründung der Bürgerstiftung Musterhausen ist dem in § 1 Nr. 1 genannten Dotationsbetrag zu entnehmen. Der nach Entnahme der Gesamtvergütung verbleibende Differenzbetrag ist dem Stiftungsvermögen zuzuführen. Für die vereinbarte Gesamtvergütung erhält die Gründungsstifterin keine Zuwendungsbestätigung.

Für **weitere** Zuwendungen zur Erhöhung des Vermögens durch die Gemeinde oder von Dritten wird die vereinbarte Vergütung aus den anteiligen Einkünften der Stiftung und Zuwendungen, soweit diese nicht dem Grundstockvermögen zugeführt werden, beglichen.

Sofern bei Zuwendungen eine Beratungsdienstleistung durch die Sparkasse Vogtland und/oder die Stiftungstreuhanderin erfolgt, werden die jeweils anfallenden Vergütungen mit der/dem jeweiligen Zuwendenden individuell vereinbart und dem zugewendeten Dotationsbetrag entnommen.

Im Jahr der Zuwendung fallen für die Zuwendungen zur Erhöhung des Vermögens keine laufenden Verwaltungskosten nach Nr. 2 an.

2. Vergütung für die zu erbringenden laufenden Aufgaben:

Für die Folgejahre vereinbaren die Parteien eine angemessene jährliche Vergütung für die von der Stiftungstreuhanderin zu erbringenden laufenden Aufgaben (z.B. Buchhaltung, EDV-Erfassung der Daten von Zuwendenden, Jahresabschluss der Stiftergemeinschaft, Ertragszurechnung, Geschäftsbericht, Back-Office, Durchführung und Überwachung des Zahlungsverkehrs, Abwicklung der Förderung, laufende Beobachtung der rechtlichen und steuerlichen Situation für Stiftungen, etc.) in folgender Höhe:

bis 500.000 € anteiligen Stiftungsvermögen 0,50 % zzgl. MwSt.;

für das 500.000 € übersteigende Stiftungsvermögen

bis 1.000.000 € Stiftungsvermögen 0,40 % zzgl. MwSt.

für den 1.000.000 € übersteigende Stiftungsvermögen 0,30 % zzgl. MwSt.

bezogen auf das anteilig eines jeden Jahres für die Stiftung durchschnittlich verwaltete Stiftungsvermögen (=dauerhaft zu erhaltendes Vermögen zzgl. Verbrauchsvermögen zzgl. Kapitalrücklage und freie Rücklage zum 31.12. des Vorjahres zzgl. Überschuss aus Vermögensverwaltung zzgl. nicht ausgeschütteter Mittelvortrag des Vorjahres zzgl. Projektrücklage der Unterstiftung und anteilig zugerechnete Umschichtungsrücklage der Stiftergemeinschaft des lfd. Jahres). Die Vergütung für die von der Stiftungstreuhanderin zu erbringenden laufenden Aufgaben wird aus den anteiligen Einkünften der Stiftung und Zuwendungen, soweit diese nicht dem Grundstockvermögen zugeführt werden, beglichen.

Der Aufwand für die Abwicklung eingehender weiterer Zuwendungen wird mit 2,00 € zzgl. MwSt. je Zuwendung vergütet. Soweit sich die hierfür erforderlichen Aufwendungen erhöhen oder verringern, werden die Parteien eine angemessene Anpassung der Pauschale vereinbaren.

Förmliche Zuwendungsbestätigungen werden nur für Zuwendungen größer 300,00 € ausgestellt, soweit vom Zuwendenden neben dem Vor- und Nachnamen auch die vollständige Adresse angegeben wurde. Eine Adressrecherche kann aus Datenschutzgründen nicht stattfinden. Für Zuwendungen bis einschließlich 300,00 € wird auf Wunsch des Gründungstifters eine allgemeine Zuwendungsbestätigung zum Download auf der Internetseite der Bürgerstiftung Musterhausen erstellt, die zusammen mit

dem Kontoauszug vom Zuwendenden im Rahmen seiner Einkommensteuererklärung vorgelegt werden kann.

Tagesordnung

öffentlich

Im Übrigen bleiben die Bestimmungen des § 5 des Stiftungsverwaltungsvertrages unberührt.

### § 13 Salvatorische Klausel

Sollte eine der vorstehenden Bestimmungen ganz oder teilweise unwirksam sein oder werden, so wird die Wirksamkeit des Vertrages im Übrigen hiervon nicht berührt. Die Vertragsparteien verpflichten sich, die unwirksame Bestimmung oder den Teil der unwirksamen Bestimmung durch eine wirksame Bestimmung zu ersetzen, die dem mit der unwirksamen Bestimmung gewollten wirtschaftlichen Zweck möglichst nahe kommt. Entsprechendes gilt, wenn sich bei Durchführung des Vertrages eine ergänzungsbedürftige Lücke ergibt oder eine zivilrechtlich wirksame Handlung aufgrund geänderter Steuergesetzgebung oder Verwaltungspraxis gemeinnützigkeitsrechtlich schädliche Auswirkungen haben würde.

Musterhausen, den .....

Fürth, den .....

.....  
Gemeinde Musterhausen,  
vertr. d. d. Bürgermeister

.....  
DT Deutsche Stiftungstreuhand AG,

Kenntnis genommen und damit einverstanden:

....., den .....

.....  
Sparkasse Vogtland  
vertr. d. d. Vorstand



**Stadt Lengenfeld**  
 Stadtkämmerei

TOP

Bearbeitung: Frau Tunger

<b>Beschlussvorlage</b>
öffentlich
<b>Drucksachen-Nr.</b>
<b>076/2024</b>
<b>Externe Dokumente (Anlagen)</b>
Aufstellung der eingegangenen Spenden

Tagesordnung

öffentlich

<b>Betreff</b>
Spendenannahme durch Sammelbeschluss

<b>Eventuelle Begründung der Dringlichkeit</b>

<b>Finanzielle Auswirkungen</b>	<b>Stellenplanmäßige Auswirkungen</b>
<input checked="" type="checkbox"/> Ja, sh. Begründung <input type="checkbox"/> Nein	<input type="checkbox"/> Ja, sh. Begründung <input checked="" type="checkbox"/> Nein

Verwaltungsinterne Abstimmung	Datum	Unterschrift
Federführung: Stadtkämmerei Beteiligt:	04.06.2024	Tunger
Genehmigung/Freigabe durch BM	04.06.2024	Bachmann

Beratungsfolge	Sitzung am	Ergebnis	ö/nö
Stadtrat	17.06.2024		ö

**Beschlussvorschlag**

Der Stadtrat der Stadt Lengenfeld nimmt die in der Anlage 1 aufgeführten Spenden mit einer Gesamthöhe von 400,00 EUR für die Stadt Lengenfeld gemäß dem ggf. benannten Verwendungszweck an.

**Begründung**

Es wird auf Beschluss Nr. 001/2018 verwiesen, wonach bis zu einem Betrag von 1.000,00 EUR je Einzelfall die Spendenannahme durch Sammelbeschluss erfolgen kann.

Details über die Herkunft, Höhe und Verwendungszweck ergeben sich aus der Anlage.

TOP 17 - Beschlussvorlage 076/2024

Tagesordnung

öffentlich

Produktgruppe	Produktgruppenbezeichnung	Produkt/Leistung	Produkt-/Leistungsbezeichnung		
<b>Investive Kosten der Maßnahme (Investitionskosten) (früherer Vermögenshaushalt)</b>					
	Betrag	Sachkonto	Veranschlagt in (Jahr)	Noch bereitzustellen	Deckung
Auszahlungen					
Einzahlungen					
Investiver Finanzsaldo					
<b>Ergebniswirksame Kosten der Maßnahme jährlich einschließlich kalkulatorische Kosten (Folgekosten)</b>					
					<input type="checkbox"/>
<b>Ergebniswirksame Kosten der Maßnahme (früherer Verwaltungshaushalt)</b>					
					<input type="checkbox"/>
	Betrag	Sachkonto	Veranschlagt in	Noch bereitzustellen	Deckung
Auszahlungen / Aufwendungen Abschreibung Zinsen					
Einzahlungen / Erträge					
Haushaltsbelastung jährlich					



Zahlungseingang	Betrag	Zahlungsleistende/r	Straße	Ort	Betreff
26.04.2024	200,00 €	Mike Rauch	Am Gutsberg 7	07957 Langenwetzendorf	Spende 44. Lengenfelder Parkfest
03.06.2024	100,00 €	Dorothee Engel	Stangengrüner Str. 1 a	08485 Irfersgrün	Spende Freiwillige Feuerwehr
03.06.2024	100,00 €	Dororthee Engel	Stangengrüner Str. 1 a	08485 Irfersgrün	Spende Jugendfeuerwehr
<b>Summe</b>	<b><u>400,00 €</u></b>				

Tagesordnung

öffentlich